ŠALČININKŲ RAJONO SAVIVALDYBĖS TERITORIJOS BENDRASIS PLANAS

BR. NR. 4. ESAMA BŪKLĖ. KULTŪROS PAVELDAS

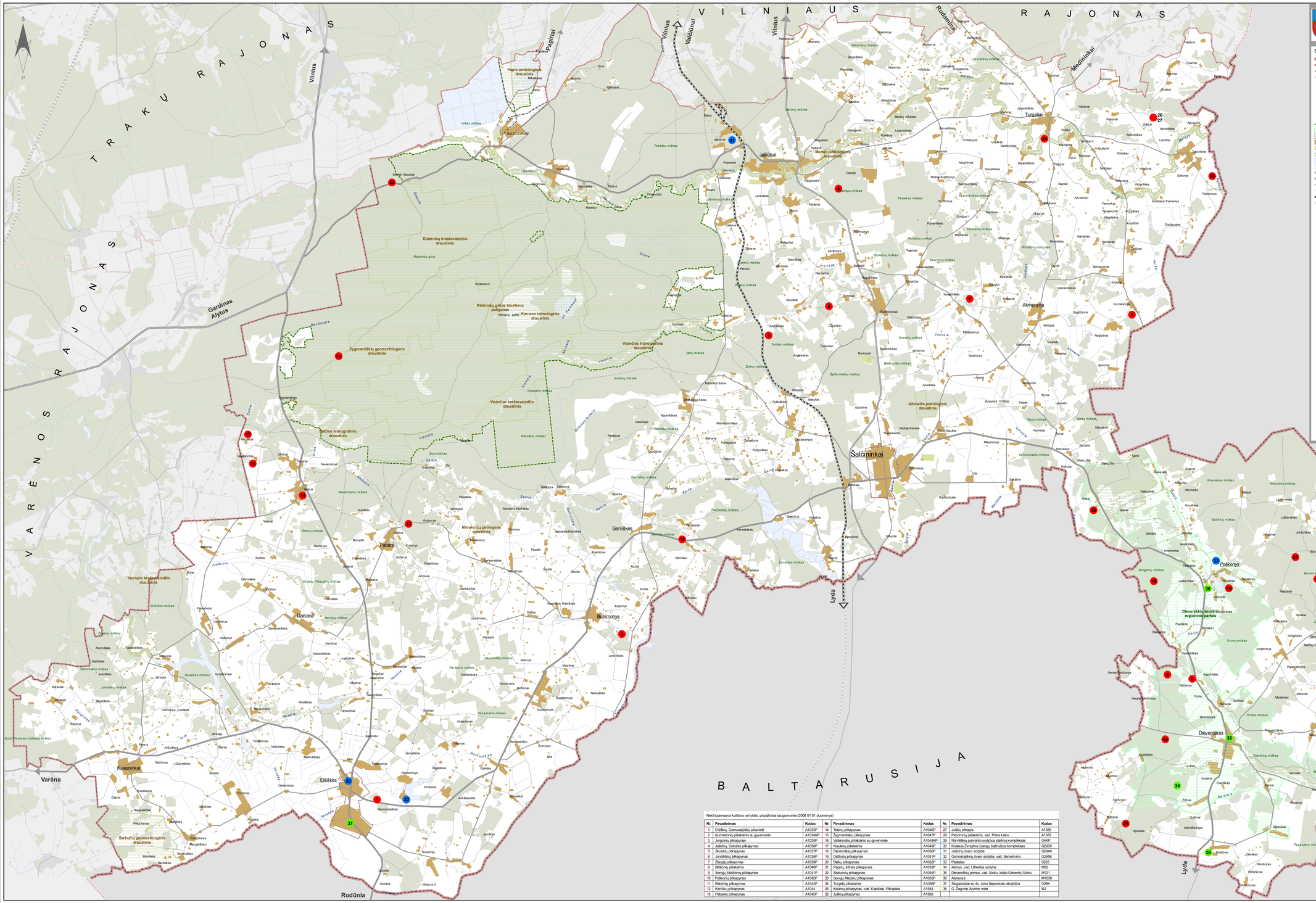

Sutartiniai ženklai

- Valstybės siena
- Vilniaus apskrities riba
- Savivaldybių ribos
- Miestų ribos

Nekilnojamosios kultūros vertybės, pripažintos saugomomis:

- Archeologinės vietos
- Statiniai, statinių kompleksai
- Mitologinės, įvykių, laidojimo vietos, monumentai
- NATURA2000 teritorijos riba
- Regioniniai parkai
- Kitos saugomos teritorijos
- Esama užstatyta teritorija
- Sodas
- Miškai ir kiti žaliej plotai
- Ežeras, tvenkinys
- Pelkė
- Magistralinis kelias
- Krašto kelias
- Rajoninis kelias, svarbiausios gatvės
- Vietinis kelias
- Tarptautinė geležinkelio linija
- Vietinė geležinkelio linija

ETeritorijų Planavimo Dokumentų Sąrašas, Aplinkos ministerija
Topografine informacija LT0B4000000 © Valstybinis geodezijos ir kartografijos tarnyba, 1996-2000
Nacionalinio bonas tarnyba pw ZUM
Atlikta naudojant ESRIR ArcMap programinę įrangą

M 1:50000

0 1 2 3 4 5 km

Nekilnojamosios kultūros vertybės, pripažintos saugomomis (2008 01 01 duomenys)

Nr.	Pavadinimas	Kodas	Nr.	Pavadinimas	Kodas	Nr.	Pavadinimas	Kodas
1	Eidėkės, Gornostajičių pilaviečė	A1033P	14	Tetėnų pilkapynas	A1046P	27	Juškių pilkapis	A1586
2	Kurmėnonių pilakalnis su gyvenviete	A1034KP	15	Žygmantėlės pilkapynas	A1047P	28	Paūdonių pilakalnis, vad. Pilies kalnu	A1587
3	Jurgionių pilkapynas	A1035P	16	Valakavičių pilakalnis su gyvenviete	A1048KP	29	Norvilėlių palivarko sodybos statinių kompleksas	G4KP
4	Jašūnų, Gelėdės pilkapynas	A1036P	17	Kiaukėnų pilakalnis	A1049P	30	Kristaus Žengimo į dangų bažnyčios kompleksas	G20K
5	Skubėtų pilkapynas	A1037P	18	Dievenėkių pilkapynas	A1050P	31	Jašūnų dvaro sodyba	G29K
6	Jundilėkių pilkapynas	A1038P	19	Dūzbūlių pilkapynas	A1051P	32	Gornostajičių dvaro sodyba, vad. Senadvario	G295K
7	Žaugų pilkapynas	A1039P	20	Slėkių pilkapynas	A1052P	33	Paistatas	S225
8	Bėtionių pilakalnis	A1040P	21	Pagirių, Šilinės pilkapynas	A1053P	34	Akmuo, vad. Užkeikta sodyba	M50
9	Senųjų Miežonių pilkapynas	A1041P	22	Skaivonių pilkapynas	A1054P	35	Dievenėkių akmuo, vad. Moku, kitaip Generolu Moku	M121
10	Poškonių pilkapynas	A1042P	23	Senųjų Miežių pilkapynas	A1055P	36	Akmenys	M163K
11	Reistinės pilkapynas	A1043P	24	Turgelių pilakalnis	A1056P	37	Stogastulpis su šv. Jono Nepomuko skulptūra	D29K
12	Kanėkių pilkapynas	A1044	25	Kaišėnų pilkapynas, vad. Kapitėnė, Pilkapiais	A1584	38	G. Žagunio žuvimo vieta	I52
13	Pabarės pilkapynas	A1045P	26	Juškių pilkapynas	A1585			

Atestato Nr.	Savivaldybės įmonė "Vilniaus planas"			ŠALČININKŲ RAJONO SAVIVALDYBĖS TERITORIJOS BENDRASIS PLANAS	
1367					
A280	Sk. vad.	M. Girabauskas		ESAMA BŪKLĖ	
A600	Pr. vad.	S. Mozėnka			
A074, 0735	Pr.dal.vad.	V. Birzgys			
				BR. NR. 4 Kultūros paveldas M 1:50000	Laida 0
Stadija	Šalčininkų rajono savivaldybės administracijos direktorius			VP 07-86	Lapas Lapų
BP					

2008 04 08