

<u>PROJEKTO PAVADINIMAS:</u>	Administracinio pastato Užupio g. 4, Jašiūnai, Šalčininkų r. sav., statybos projektas
<u>ADRESAS:</u>	Užupio g. 4 Jašiūnai, Šalčininkų rajono sav.
<u>SKLYPO KADASTRINIS NR.:</u>	8520/0008:9640
<u>UŽSAKOVAS:</u>	VĮ Valstybinių miškų urėdija
<u>STATINIO KATEGORIJA:</u>	Neypatingasis statinys
<u>STATYBOS RŪŠIS:</u>	Naujo statinio statyba
<u>STATINIO NAUDOJIMO PASKIRTIS:</u>	Administracinė
<u>PROJEKTAVIMO DARBU STADIJA:</u>	Projektiniai pasiūlymai
<u>BYLA:</u>	2020-18-PP

Direktorius

Marius Matuliukštis

AV. Parašas

PV

Jolanta Stefanovič A Nr. 2232

Parašas

PDV.

Jolanta Stefanovič A Nr. 2232

Parašas

ARCH.

Justas Juzėnas, BK 018740, MK 009260

Parašas

ARCH.

Kamilė Grigorevičiūtė

Parašas

2020 m.

PROJEKTO DOKUMENTŲ ŽINIARAŠTIS				
Eil. Nr.	Dokumento indeksas	Dokumento pavadinimas	Lapų	Pastabos
1		Titulinis lapas	1	
2	2020-18-PP	Projekto dokumentų žiniaraštis	1	
3	2020-18-PP	Aiškinamasis raštas	5	
Viso:			7	
Eil. Nr.	Brėžinio indeksas		Lapų	Pastabos
1	2020-18-PP-B.01	Situacijos planas, M 1:500	1	
2	2020-18-PP-B.02	1 aukšto planas, M 1:100	1	
3	2020-18-PP-B.03	2 aukšto planas, M 1:100	1	
4	2020-18-PP-B.04	Pjūvis A-A, B-B, M 1:100	1	
5	2020-18-PP-B.05	Fasadas ašyse H-A; M 1:100	1	
6	2020-18-PP-B.06	Fasadas ašyse 4-1; M 1:100	1	
7	2020-18-PP-B.07	Fasadas ašyse A-H; M 1:100	1	
8	2020-18-PP-B.08	Fasadas ašyse 1-4; M 1:100	1	
9	2020-18-PP-B.09	Vizualizacija nr.1	1	
10	2020-18-PP-B.10	Vizualizacija nr.2	1	
11	2020-18-PP-B.11	Vizualizacija nr.3	1	
12	2020-18-PP-B.12	Vizualizacija nr.4	1	
13	2020-18-PP-B.13	Vizualizacija nr.5	1	
Viso:			13	

AIŠKINAMASIS RAŠTAS

1.1 Bendrieji duomenys:

Projektiniai pasiūlymai parengti vadovaujantis CPO LT pirkimo Nr.148083 statinio projektavimo užduotimi, „Administracinio pastato statybų projektavimo techninė užduotis“, patvirtinta ir suderinta VĮ Valstybinių miškų urėdijos Šalčininkų regioninio padalinio vadovo 2020 rugpjūčio 27d.

1.2 Statinio geografinė vieta:

Projektuojamas objektas yra Užupio g. 4, Jašiūnuose, Šalčininkų raj. savivaldybėje.

1.3 Ryšys su gretimu užstatymu:

Projektuojamas administracinės paskirties pastatas sklype, priklausančiame Lietuvos Respublikai. Valstybinės žemės patikėjimo teise patikėtas Nacionalinei žemės tarnybai prie Žemės ūkio ministerijos, sudaryta žemės sklypo nuomos sutartis su VĮ Valstybinių miškų urėdija, kuri ir yra šio projekto statytojas/užsakovas. Pagrindinis pateikimas – įvažiavimas į sklypą iš šiaurinės pusės, Užupio gatvės, į kurią patenkama iš rytuose esančio greitkelio. Sklypo teritorijoje stovi 4 statiniai, naudojami pramonei bei sandėliavimui. Aplinkinėse teritorijose vyrauja laisvojo planavimo užstatymo morfotipas, daugiausiai dviaukščiai gyvenamieji.



1pav. Nagrinėjama teritorija Užupio g. 4, Jašiūnai, Šalčininkų raj.sav.

1.4 Ryšys su paveldo vertybėmis:

Analizuojamas sklypas nepatenka į kultūros paveldo objektų teritorijų ribas. Apylinkė, į kurią patenka sklypas yra priskiriama reto užstatymo gyvenamajai teritorijai.

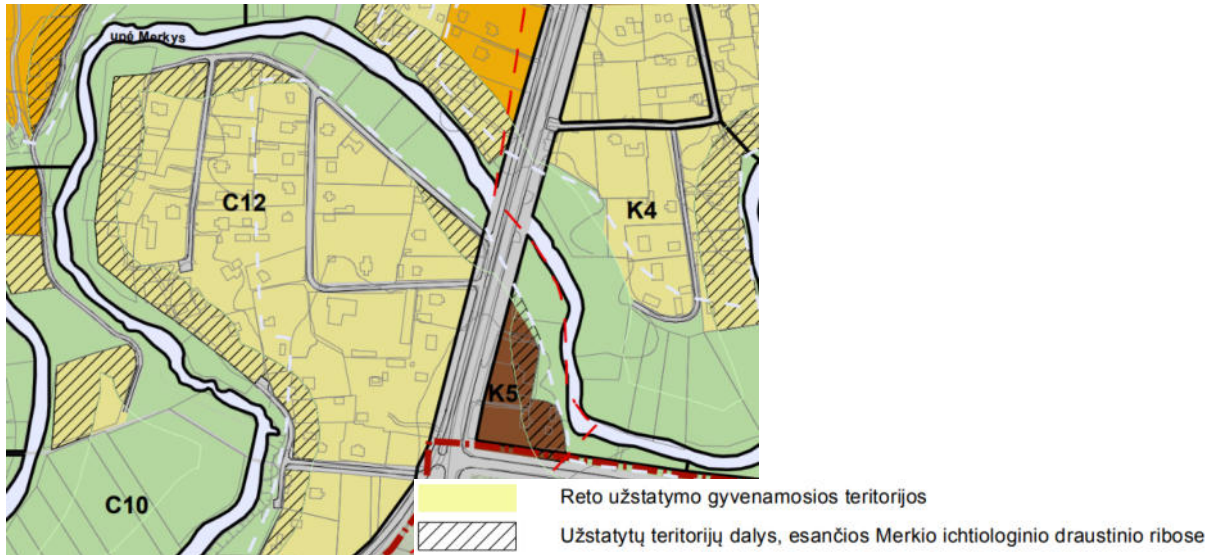

2pav. Ištrauka iš Jašiūnų miestelio bendrojo plano brėžinio.

1.5 Klimato sąlygos:

Vidutinė metinė temperatūra.....	+6,0 °C
Vidutinė šilčiausio mėnesio temperatūra.....	+16,7 °C
Vidutinė šalčiausio mėnesio temperatūra.....	-5,1°C
Maksimalus vėjo greitis.....	24 m/s
Vidutinis kritulių kiekis per metus:.....	600-650 mm
Sniego apkrova rajonas pagal STR 2.05.04:2003.....	I rajonas, Sk=1,6 kN/m ²

2.1 Projektuojamas statinys (statinių sąrašas):

Sklype yra esamas dirbtuvių statinys (8596-5015-0014), garažas (8596-5015-0028), sandėlis (8596-5015-0041). Rytinėje bei pietinėje sklypo pusėse esantys statiniai griaujami. Rytinėje pusėje vietoje esančio statinio projektuojamas naujas VĮ Valstybinių miškų urėdijos Šalčininkų regioninio padalinio administracinis pastatas. Vietoje pietuose esančio statinio projektuojama automobilių stovėjimo pastogė su 10 stovėjimo vietų.

2.2 Esamų statinių būklės įvertinimas:

Esamų statinių būklė projektuojamam objektui įtakos neturi.

2020-20-PP-AR	Lapas	Lapų	Laida
	4	7	0

2.3 Projektiniai sprendiniai

Priešprojektinių pasiūlymų metu užsakovo sprendimu buvo nutarta administracinį pastatą atitraukti nuo gatvės linijos, įgilinti sklype ir projektuoti vietoje esamo garažo. Rytinė projektuojamo pastato dalis atsižvelgia į prieš tai buvusį užstatymą sklype. Reprezentacinė pastato aikštelė atsiveria iš gatvės pusės ir šaligatviu, kuris jungia taip pat ir parkavimo zoną yra patenkama į pastatą (įėjimas projektuojamas šiaurinėje pastato pusėje). Įvažiavimas į sklypą atskiria funkcines sklypo zonas ir yra projektuojamas iš Užupio gatvės pusės. Įvažiavimu patenkama į 24 vietų parkavimo zonas šiaurinėje bei pietinėje sklypo dalyje, kur projekto metu numatoma automobilių stovėjimo pastogė.

Pastato tūrinė forma atkartoja kvadratiškas formas ir šlaitinius stogus, kurie dominuoja esančioje vietovėje.

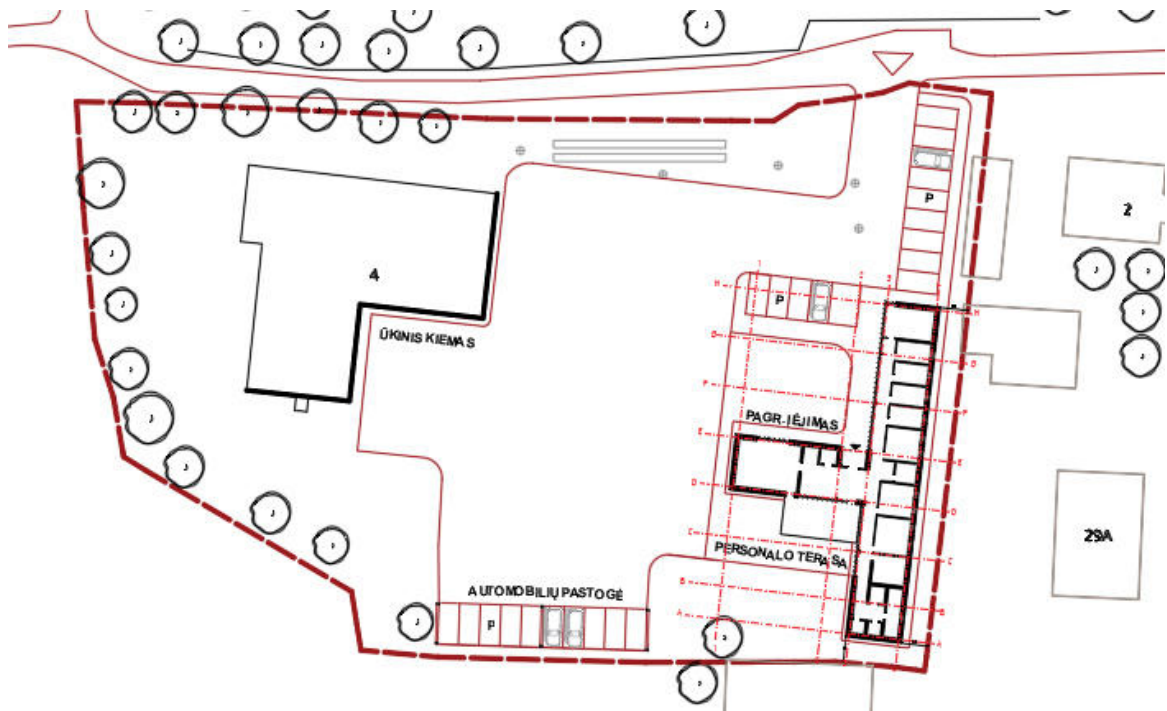

3pav. Ištrauka iš situacijos plano brėžinio 2020-18-PP-B.01

3.1 Pastato (patalpų) funkcinio ryšio ir zonavimo sprendimai:

Pastato funkciniai zonavimai pateikti 2020-18-PP-B.02 ir 2020-18-PP-B.03 brėžiniuose. Pagrindinis įvažiavimas numatomas šiaurinėje sklypo dalyje.

1 aukštas : Vestibiulis projektuojamas tūrio centre, su įgilinimu, kuris atlieka ir lauko stogelio funkciją. Iš vestibulio, vakarinėje pastato pusėje patenkama į renginių salę, su koridoriu esančia rūbina. Darbo vietos projektuojamos pietryčių pusėje. Numatomi 4 vienos darbo vietos kabinetai, 3 dviejų darbo vietų kabinetai bei ukvedžio patalpa. Spausdinimo zona numatoma patogioje, lengvai pasiekiamoje vietoje greta vestibulio. San. mazgai numatomi pietinėje

pusėje su bendru neįgaliųjų bei moterų tualetu, vyrų tualetu, dušu bei persirengimo zona. Bendra virtuvėlė numatoma šiaurinėje pastato pusėje.

2 aukštas: Patekus laiptais bei liftu šiaurinėje pusėje projektuojama laisva zona su VĮ Valstybinių miškų urėdijos reprezentaciniu logotipu bei rubų pasidėjimo punktu. Vakarinėje pastato pusėje patenkama į poilsio kambarį bei susirinkimų kabinetą su tiesioginiais išėjimais į balkoną. Pietryčių pusėje tiesiogiai iš vestibulio patenkama į administracinę zoną. Darbo vietos projektuojamos pietryčių pusėje. Numatomi 4 vienos darbo vietos kabinetai, 2 dviejų vietų darbo kabinetai bei 1 trijų darbo vietų kabinetas. Spausdinimo zona projektuojama patogioje, lengvai pasiekiamoje vietoje antro aukšto vestibulyje. San. mazgai numatomi pietinėje pusėje su moterų tualetu, vyrų tualetu bei techninėmis patalpomis.

3.2 Universalaus dizaino ir neįgaliųjų poreikių tenkinimo sprendiniai:

Nuo pastato iki automobilių parkavimo yra nuo 15m iki 30m atstumai. Parkuoti automobilius galima sklypo šiaurinėje dalyje prie pagrindinio įvažiavimo bei pietuose numatomoje automobilių stovėjimo pastogėje. Numatoma viena neįgaliųjų stovėjimo vieta, nutolusi nuo pagrindinio įėjimo 15m su išlipimo aikštele. Projekto metu turi būti įrengti visi privalomi paviršių ženkliniai ir informaciniai ženklai reikalavimus atitinkančiame aukštyje.

Sklype paviršiai projektuojami taip, kad į pastatą būtų patenkama be kliūčių, o bendri sklypo dangų nuolydžiai neviršytų 5%. Įėjimai į pastatą projektuojami taip, kad slenksčiai nebūtų didesni, nei 20mm. Prieš pagrindines įėjimo duris įrengiama lygi aikštelė, 150 cm x 150 cm nevaržomam patekimui į pastatą. Įėjimo į patalpas durų angos beklūčiai pločiai yra 120 cm. Pastatas ir koridoriaus į san.mazgus plotis pritaikomas nevaržomam neįgaliųjų judėjimui. Numatomos vedančiosios nuorodos ir kt. priemonės, skirtos ŽN žymėjimui. Tikslinama TDP. Įrengiamas bendras vyrų ir moterų A tipo san.mazgas pagal normatyvinius dokumentus ir tarptautinio ISO:21542 standarto p.26.4.2. San.mazgo durys atidaromos į išorę, su visa privaloma įranga juo naudotis. Unitazas pastatytas taip, kad iš abiejų šonų būtų užtikrinta šoninio persėdimo galimybė. Iš abiejų pusių - ne siauresnis kaip 900 mm tarpas vežimėliui pastatyti. Unitazo viršus turi būti 430-520 mm aukštyje nuo grindų paviršiaus. Praustuvo viršus turi būti 750-850 mm aukštyje nuo grindų paviršiaus, maišytuvas turi būti svirtinis. Patalpoje ant sienos 1000-1200 mm nuo grindų paviršiaus numatyti pritvirtinti 2-3 kabliai viršutiniams drabužiams, ramentams ar krepšiui pakabinti. Abipus unitazo 800 mm - 900 mm aukštyje nuo grindų įrengiami atlenkiami ar pasukami horizontalūs turėklai su alkūnramsčiais.

3.3 Patalpų insoliacijos ir natūralaus apšvietimo lygiai ir rodikliai:

Vadovaujantis HN 98:2014 „Natūralus ir dirbtinis darbo vietų apšvietimas. Apšvietos ribinės vertės ir bendrieji matavimo reikalavimai“ ir kt. normomis, turi būti užtikrintas natūralus apšvietimas, atitinkantis darbuotojų saugos ir sveikatos reikalavimus.

3.4 Prevencinės apsaugos nuo vandalizmo priemonės;

2020-20-PP-AR	Lapas	Lapų	Laida
	6	7	0

Sklypas, kuriame yra statinys, priėjimai ir privažiavimai specialiajam transportui suprojektuoti taip, kad visa tai naudojant ir prižiūrint, būtų išvengta nelaimingų atsitikimų. Įėjimo į pastatą neturi slėpti želdiniai ir priestatai, įėjimas į pastatą apšviestas. Apšvietimo sprendiniai detalizuojami TDP studijoje.

3.5 Projektinių sprendinių atitiktis:

Projektiniai sprendiniai atitinka nustatytus esminius statinių reikalavimus, įstatymų, kitų teisės aktų, privalomųjų projekto rengimo dokumentų, normatyvinių statybos techninių, normatyvinių statinio saugos ir paskirties dokumentų (Lietuvos Respublikos statybos įstatymą;) reikalavimus, nepažeidžia valstybės, neįgaliųjų integracijos, visuomenės ir trečiųjų asmenų interesų.

4. Statinio techniniai ir paskirties rodikliai

4.1 Ploto ir tūrio, kiti skaičiavimai

Projektuojamo administracinio pastato matmenys:

Rytų pusės tūris – 6.75x40m.;

Vakarų pusės tūris – 6.75x16m.

5. Bendrieji statinio rodikliai

Eil. Nr.	Pavadinimas	Mato vnt.	Kiekis	Pastabos
I. SKLYPAS				
1.	Sklypo plotas	m ²	6313	
II. PASTATAI				
Administracinis pastatas				
1.	Statinio bendrasis plotas	m ²	550	
2.	Statinio aukštis	m	8.5	
3.	Aukštų skaičius	vnt.	2	



ŽYMĖJIMŲ EKSPLIKACIJA

- SKLYPO RIBA
- ▶ IVAŽIAVIMAS Į SKLYPĄ
- ERDVĖS FORMANTAS
- P AUTOMOBILIŲ PARKAVIMAS

0	2021 06			
Laida	Išleidimo data	Laidos statusas. Keitimo priežastis		
Kval. Patv. dok. Nr.	N	In Ace*, UAB (m. k. 300935637, Adresas: Saulėtekio al. 15, 613 kab., Vilnius, tel. +3706 360 1000, info@inace.lt, www.inace.lt)	Statinio projekto pavadinimas	
A2232	PV	J. Stefanovič	ADMINISTRACINIO PASTATO UŽUPIO G. 4, JAŠIŪNAI, ŠALČININKŲ R. SAV., STATYBOS PROJEKTAS	
2232	PDV	J. Stefanovič		
BK 018740	Arch.	K. Grigorevičiūtė	Dokumento pavadinimas	
	Arch.	J. Juzėnas	SITUACIJOS PLANAS; M 1:500	
LT	Statytojas ir (arba) užsakovas VĮ Valstybinių miškų urėdija		Dokumento žymuo	Lapas
			2020-18-PP-B.01	Lapų
			1	1

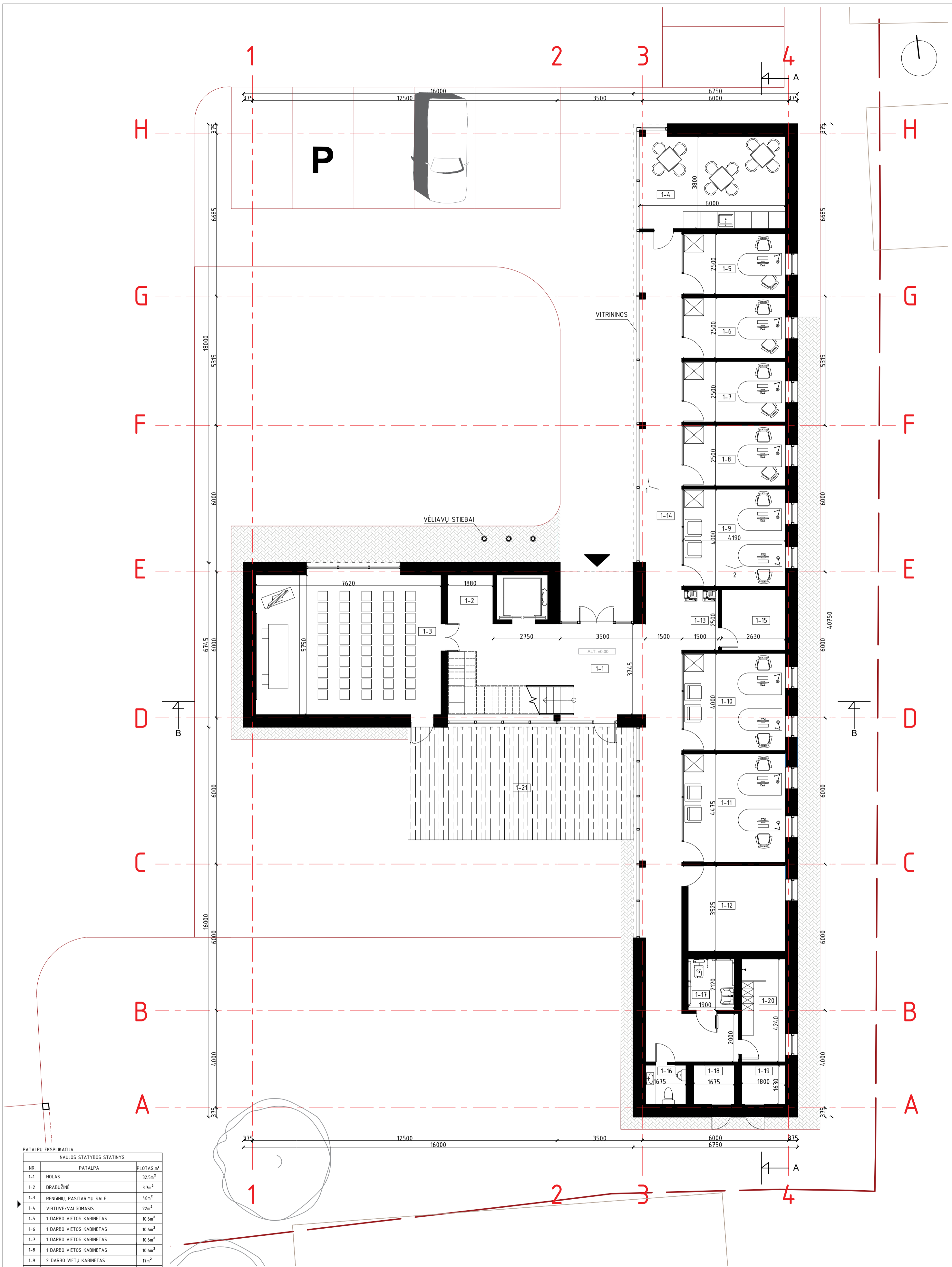

PATALPU EKSPLIKACIJA		
NAUJOS STATYBOS STATINYS		
NR.	PATALPA	PLOTAS, m²
1-1	HOLAS	32.5m²
1-2	DRABUŽINĖ	3.7m²
1-3	RENGINIŲ, PASITARMŲ SALĖ	4.8m²
1-4	VIRTUVĖ/VALGOMASIS	22m²
1-5	1 DARBO VIETOS KABINETAS	10.6m²
1-6	1 DARBO VIETOS KABINETAS	10.6m²
1-7	1 DARBO VIETOS KABINETAS	10.6m²
1-8	1 DARBO VIETOS KABINETAS	10.6m²
1-9	2 DARBO VIETŲ KABINETAS	17m²
1-10	2 DARBO VIETŲ KABINETAS	17m²
1-11	2 DARBO VIETŲ KABINETAS	17m²
1-12	SANDĖLIAVIMO PATALPOS	15m²
1-13	SPAUSDINIMO ZONA	3.7m²
1-14	KORIDORIUS	56.1m²
1-15	SERVERINĖ	7.2m²
1-16	VYRU WC	2.7m²
1-17	NEIGALIŲJŲ IR MOTERŲ WC	4m²
1-18	ELIVADŲ PATALPA	2.7m²
1-19	VN ĮVADŲ PATALPA	2.9m²
1-20	DUŠAS	7.6m²
1-20	LAUKO TERASA	

ŽYMĖJIMŲ EKSPLIKACIJA

- SKLYPO RIBA
- P AUTOMOBILIŲ PARKAVIMO AIKŠTELĖ
- ▼ PAGRINDINIS ĮEJIMAS

0	2021 06	Laidos statusas. Keitimo priežastis	
Laida	Išleidimo data		
Kval. Patv. dok. Nr.	N	Architecture Construction Engineering	Statinio projekto pavadinimas
A2232	PV	J. Stefanovič	ADMINISTRACINIO PASTATO UŽIUPIO G. 4, JAŠIŪNAI, ŠALČININKŲ R. SAV., STATYBOS PROJEKTAS
A2232	PDV	J. Stefanovič	Dokumento pavadinimas
BK 018740	Arch.	K. Grigorevičiūtė	1 AUKŠTO PLANAS; M 1:100
	Arch.	J. Juzėnas	Laida
			0
LT	Statytojas ir (arba) užsakovas VĮ Valstybinių miškų urėdijos Šalčininkų regioninis padalinys	Dokumento žymuo	Lapas Lapu
		2020-18-PP-B.02	1 1

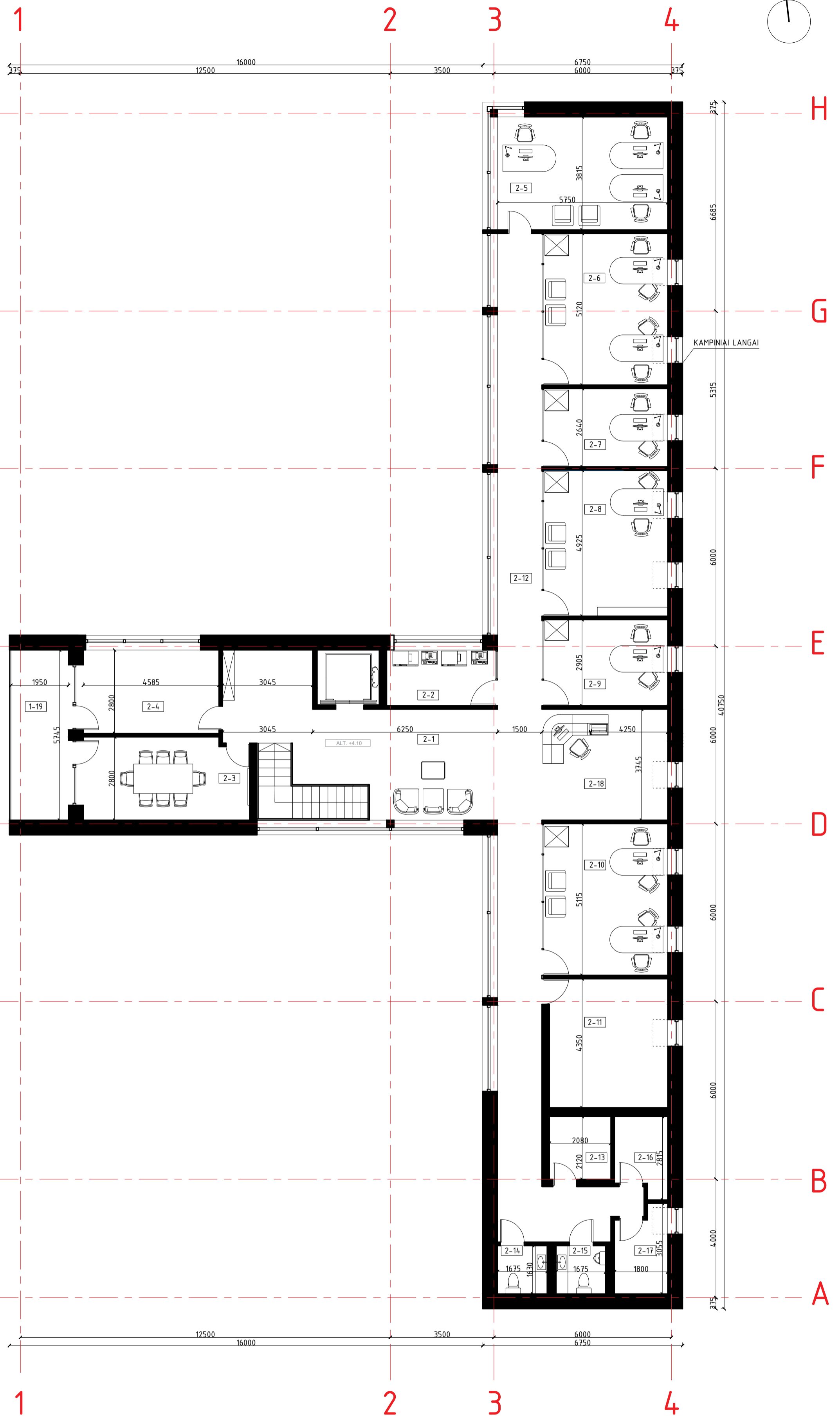

PATALPŲ EKSPLIKACIJA

NR.	PATALPA	PLŪTAS, m ²
2-1	HOLAS	27,3m ²
2-2	PRINTERINĖ	6,8m ²
2-3	PASITARIMŲ KAMBARYS	15,4 ²
2-4	POILSIO KAMBARYS	13m ²
2-5	3 DARBO VIETŲ KABINETAS	23,2m ²
2-6	2 DARBO VIETŲ KABINETAS	21,4m ²
2-7	1 DARBO VIETOS KABINETAS	11m ²
2-8	1 DARBO VIETOS KABINETAS	20,8m ²
2-9	1 DARBO VIETOS KABINETAS	12m ²
2-10	2 DARBO VIETŲ KABINETAS	21,4m ²
2-11	ARCHYVAS	17,3m ²
2-12	KORIDORIUS	55,4m ²
2-13	VALYMO PRIEMONIŲ PATALPA	4,3m ²
2-14	MOTERŲ WC	2,7m ²
2-15	VYRŲ WC	2,7m ²
2-16	KATILINĖ	4m ²
2-17	VENT. KAMERA	4,8m ²
2-18	ADMINISTRACIJA	10,7m ²
2-19	BALKONAS	

0	2021 06	Laidos statusas. Keitimo priežastis
Laida	Išleidimo data	Laidos statusas. Keitimo priežastis
Kval. Patv. dok. Nr.		Statinio projekto pavadinimas
A2232	PV J. Stefanovič	ADMINISTRACINIO PASTATO UŽUPIO G. 4. JAŠIŪNAI, ŠALČINIŲ R. SAV., STATYBOS PROJEKTAS
A2232	PDV J. Stefanovič	Dokumento pavadinimas
BK 018740	Arch. K. Grigorevičiūtė	2 AUKŠTO PLANAS; M 1:100
	Arch. J. Juzėnas	Laida
		0
LT	Statytojas ir (arba) užsakovas VĮ Valstybinių miškų urėdijos Šalčininkų regioninis padalinys	Dokumento žymuo 2020-18-PP-B.03
		Lapas
		Lapu
		1
		1

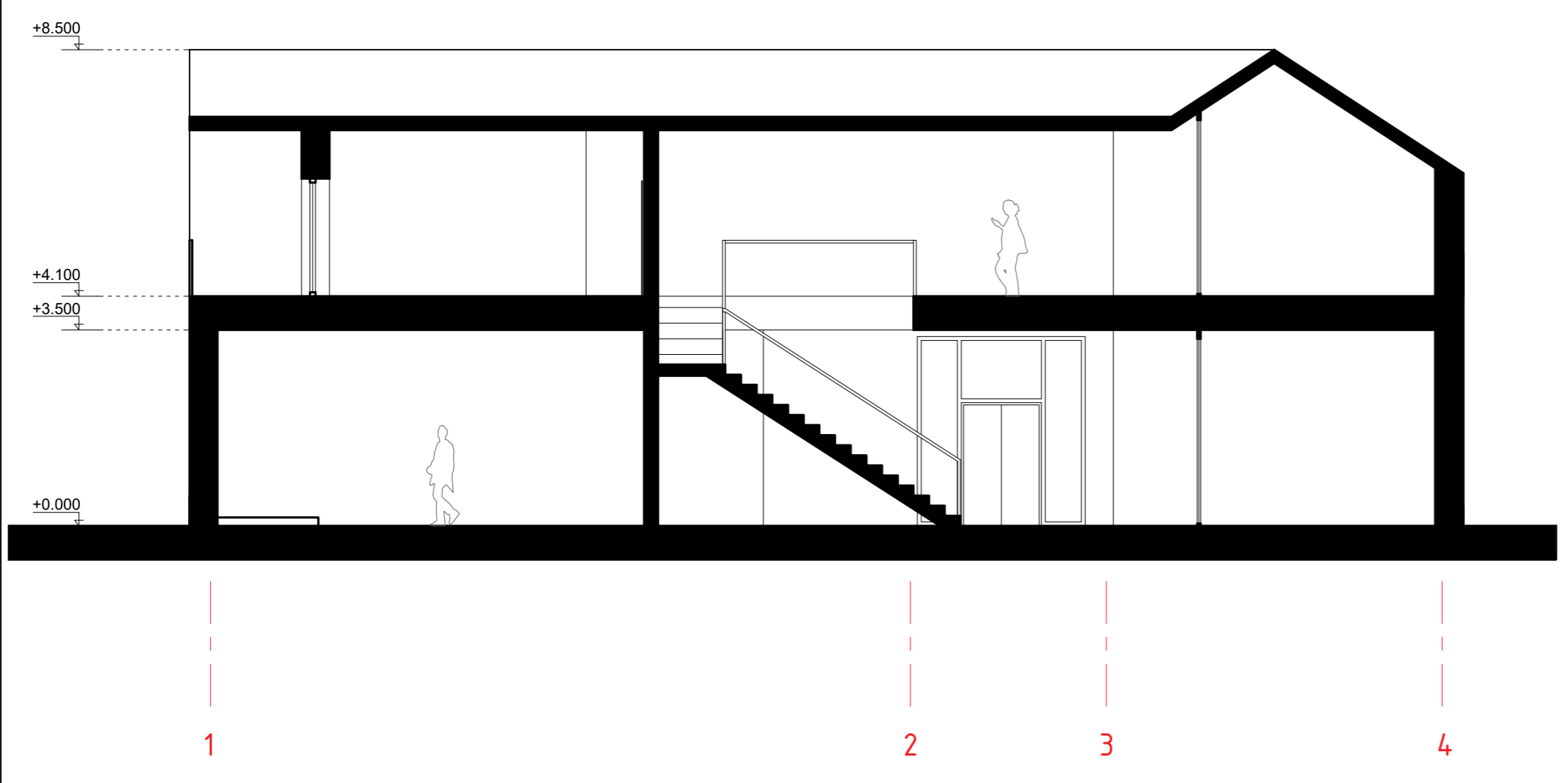
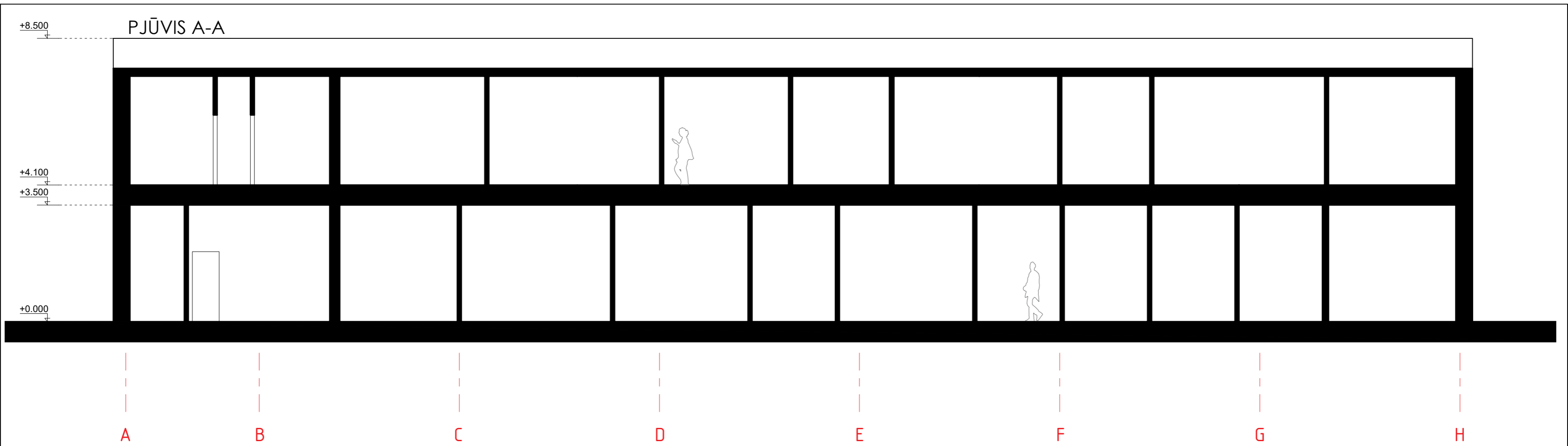

0	2021 06		
Laida	Išleidimo data	Laidos statusas. Keitimo priežastis	
Kval. Patv. dok. Nr.	 Architecture Construction Engineering	<small>„In Ace“, UAB (m. k. 300935637, Adresas: Saulėtekio al. 15, 613 kab., Vilnius tel. +3706 360 1000 info@inace.lt, www.inace.lt</small>	
A2232		PV	J. Stefanovič
A2232	PDV	J. Stefanovič	ADMINISTRACINIO PASTATO UŽUPIO G. 4, JAŠIŪNAI, ŠALČININKŲ R. SAV., STATYBOS PROJEKTAS
	Arch.	K. Grigorevičiūtė	Dokumento pavadinimas
BK 018740	Arch.	J. Juzėnas	PJŪVIAI A-A;B-B; M 1:100
LT	Statytojas ir (arba) užsakovas VĮ Valstybinių miškų urėdija	Dokumento žymuo	Lapas Lapų
		2020-18-PP-B.04	1 1



0	2021 06		
Laida	Išleidimo data	Laidos statusas. Keitimo priežastis	
Kval. Patv. dok. Nr.	 Architecture Construction Engineering	<small>„In Ace“, UAB (m. k. 300935637, Adresas: Saulėtekio al. 15, 613 kab., Vilnius, tel. +3706 360 1000 info@inace.lt, www.inace.lt</small>	
A2232		PV	J. Stefanovič
A2232	PDV	J. Stefanovič	ADMINISTRACINIO PASTATO UŽUPIO G. 4, JAŠIŪNAI, ŠALČININKŲ R. SAV., STATYBOS PROJEKTAS
	Arch.	K. Grigorevičiūtė	Dokumento pavadinimas
BK 018740	Arch.	J. Juzėnas	FASADAS AŠYSE H-A; M 1:100
LT	Statytojas ir (arba) užsakovas VĮ Valstybinių miškų urėdija	Dokumento žymuo	Lapas Lapų
		2020-18-PP-B.05	1 1



0	2021 06	Laidos statusas. Keitimo priežastis	
Laida	Išleidimo data	Laidos statusas. Keitimo priežastis	
Kval. Patv. dok. Nr.	N Architecture Construction Engineering	<small>JŲ ACE, UAB (m. k. 300935637, Adresas: Saulėtekio al. 15, 613 kab., Vilnius, tel. +3706 360 1000, info@inace.lt, www.inace.lt)</small>	Statinio projekto pavadinimas
A2232	PV	J. Stefanovič	ADMINISTRACINIO PASTATO UŽUPIO G. 4, JAŠIŪNAI, ŠALČININKŲ R. SAV., STATYBOS PROJEKTAS
A2232	PDV	J. Stefanovič	
	Arch.	K. Grigorevičiūtė	Dokumento pavadinimas
BK 018740	Arch.	J. Juzėnas	FASADAS AŠYSE 4 -1; M 1:100
			Dokumento žymuo
LT	Statytojas ir (arba) užsakovas VĮ Valstybinių miškų urėdija		2020-18-PP-B.06
		Lapas	Lapų
		1	1

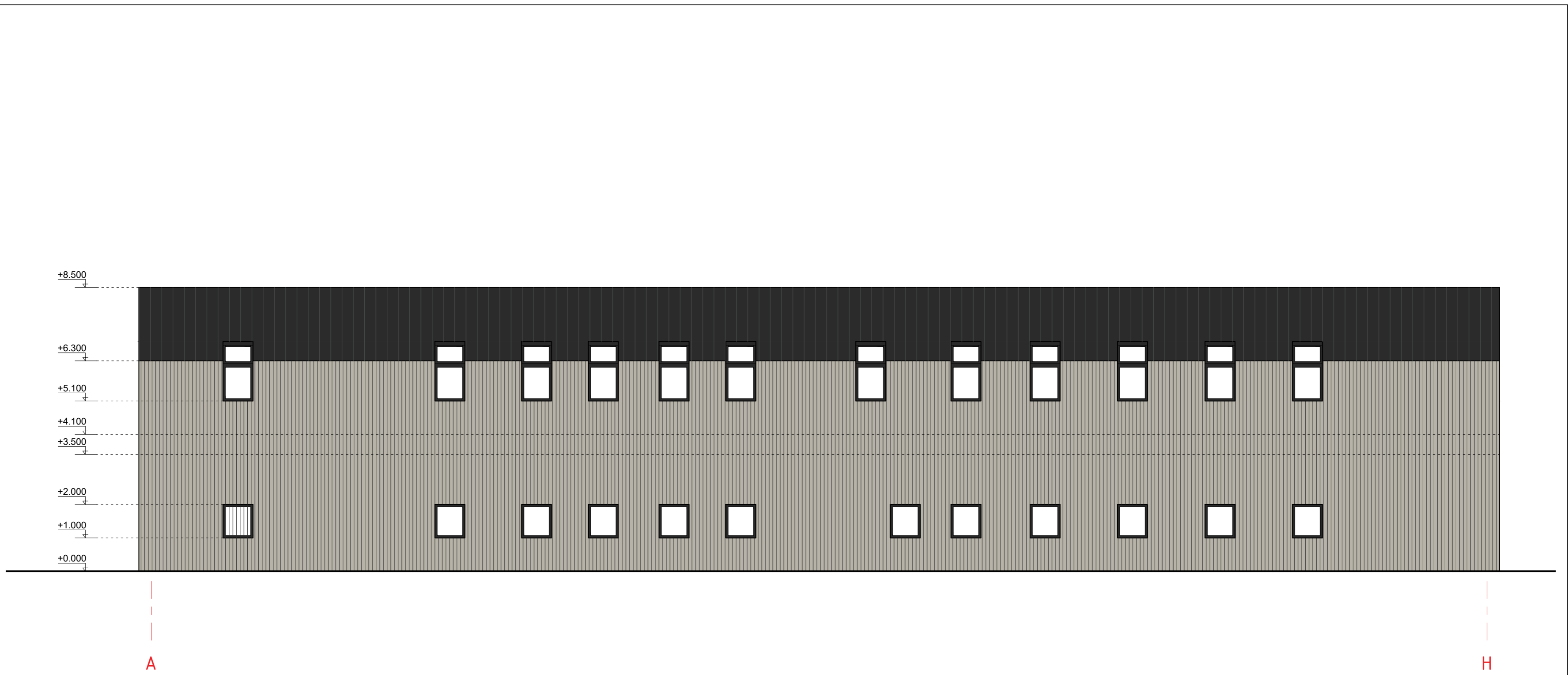

0	2021 06	Laidos statusas. Keitimo priežastis	
Laida	Išleidimo data	Laidos statusas. Keitimo priežastis	
Kval. Patv. dok. Nr.	N Architecture Construction Engineering	<small>Jn Ace, UAB (m. k. 300935637, Adresas: Saulėtekio al 15, 613 kab., Vilnius, tel. +3706 380 1000, info@nace.lt, www.nace.lt)</small>	Statinio projekto pavadinimas
A2232	PV	J. Stefanovič	ADMINISTRACINIO PASTATO UŽUPIO G. 4, JAŠIŪNAI, ŠALČININKŲ R. SAV., STATYBOS PROJEKTAS
A2232	PDV	J. Stefanovič	
	Arch.	K. Grigorevičiūtė	Dokumento pavadinimas
BK 018740	Arch.	J. Juzėnas	FASADAS AŠYSE A-H; M 1:100
			Laida
LT	Statytojas ir (arba) užsakovas VĮ Valstybinių miškų urėdija	Dokumento žymuo	Lapas Lapų
		2020-18-PP-B.07	1 1



0	2021 06	Laidos statusas. Keitimo priežastis			
Laida	Išleidimo data	Laidos statusas. Keitimo priežastis			
Kval. Patv. dok. Nr.	 In Ace, UAB (m. k. 300935637, Adresas: Saulėtekio al. 15, 613 kab., Vilnius tel. +3706 380 1000 info@inace.lt, www.inace.lt	Statinio projekto pavadinimas			
A2232		PV	J. Stefanovič	ADMINISTRACINIO PASTATO UŽUPIO G. 4, JAŠIŪNAI, ŠALČININKŲ R. SAV., STATYBOS PROJEKTAS	
A2232	PDV	J. Stefanovič	Dokumento pavadinimas		
	Arch.	K. Grigorevičiūtė			
BK 018740	Arch.	J. Juzėnas	FASADAS AŠYSE 1-4; M 1:100		
LT	Statytojas ir (arba) užsakovas VĮ Valstybinių miškų urėdija		Dokumento žymuo	Lapas	Lapų
			2020-18-PP-B.08	1	1



0	2021 06			
Laida	Išleidimo data	Laidos statusas. Keitimo priežastis		
Kval. Patv. dok. Nr.	N Architecture Construction Engineering	<small>"In Ace", UAB m. k. 300935637, Adresas: Saulėtekio al. 15, 613 kab., Vilnius, tel. +3706 360 1000 info@inace.lt, www.inace.lt</small>		Statinio projekto pavadinimas
A2232	PV	J. Stefanovič	ADMINISTRACINIO PASTATO UŽUPIO G. 4, JAŠIŪNAI, ŠALČININKŲ R. SAV., STATYBOS PROJEKTAS	
A2232	PDV	J. Stefanovič		
	Arch.	K. Grigorevičiūtė	Dokumento pavadinimas	Laida
BK 018740	Arch.	J. Juzėnas	VIZ.NR.1;1 AUKŠTO KORIDORIAUS VIZUALIZACIJA	
LT	Statytojas ir (arba) užsakovas Vj Valstybinių miškų urėdija		Dokumento žymuo 2020-18-PP-B.09	Lapas 1
				Lapų 1



0	2021 06			
Laida	Išleidimo data	Laidos statusas. Keitimo priežastis		
Kval. Patv. dok. Nr.	N Architecture Construction Engineering	<small>"In Ace", UAB m. k. 300935637, Adresas: Saulėtekio al. 15, 613 kab., Vilnius, tel. +3706 360 1000 info@inace.lt, www.inace.lt</small>	Statinio projekto pavadinimas	
A2232	PV	J. Stefanovič	ADMINISTRACINIO PASTATO UŽUPIO G. 4, JAŠIŪNAI, ŠALČININKŲ R. SAV., STATYBOS PROJEKTAS	
A2232	PDV	J. Stefanovič		
	Arch.	K. Grigorevičiūtė	Dokumento pavadinimas	Laida
BK 018740	Arch.	J. Juzėnas	VIZ. NR. 2; DVIVIEČIO DARBO KABINETO VIZUALIZACIJA	
LT	Statytojas ir (arba) užsakovas VĮ Valstybinių miškų urėdijos Šalčininkų regioninis padalinys		Dokumento žymuo 2020-18-PP-B.10	Lapas 1
				Lapų 1



0	2021 06	Laidos statusas. Keitimo priežastis		
Laida	Išleidimo data	Laidos statusas. Keitimo priežastis		
Kval. Patv. dok. Nr.	N Architecture Construction Engineering	Jn Ace [®] UAB (m. k. 300935637, Adresas: Saulėtekio al. 15, 613 kab., Vilnius, tel. +3706 360 1000 info@nace.lt, www.nace.lt	Statinio projekto pavadinimas	
A2232	PV	J. Stefanovič	<i>J. Stefanovič</i>	ADMINISTRACINIO PASTATO UŽUPIO G. 4, JAŠIŪNAI, ŠALČININKŲ R. SAV., STATYBOS PROJEKTAS
A2232	PDV	J. Stefanovič	<i>J. Stefanovič</i>	
	Arch.	K. Grigorevičiūtė	<i>K. Grigorevičiūtė</i>	Dokumento pavadinimas
BK 018740	Arch.	J. Juzėnas	<i>J. Juzėnas</i>	VIZ. NR. 3; LAUKO VIZUALIZACIJA
LT	Statytojas ir (arba) užsakovas VĮ Valstybinių miškų urėdija		Dokumento žymuo	Lapas
			2020-18-PP-B.11	Lapy
				1
				1



0	2021 06			
Laida	Išleidimo data	Laidos statusas. Keitimo priežastis		
Kval. Patv. dok. Nr.	N Architecture Construction Engineering	<small>"In Ace", UAB (m. k. 300935637, Adresas: Saulėtekio al. 15, 613 kab., Vilnius, tel. +3706 360 1000 info@inace.lt, www.inace.lt</small>		Statinio projekto pavadinimas
A2232	PV	J. Stefanovič	ADMINISTRACINIO PASTATO UŽUPIO G. 4, JAŠIŪNAI, ŠALČININKŲ R. SAV., STATYBOS PROJEKTAS	
A2232	PDV	J. Stefanovič		
	Arch.	K. Grigorevičiūtė	Dokumento pavadinimas	Laida
BK 018740	Arch.	J. Juzėnas	VIZ. NR. 4; LAUKO VIZUALIZACIJA	
LT	Statytojas ir (arba) užsakovas VĮ Valstybinių miškų urėdija		Dokumento žymuo 2020-18-PP-B.12	Lapas 1
				Lapų 1



0	2021 06			
Laida	Išleidimo data	Laidos statusas. Keitimo priežastis		
Kval. Patv. dok. Nr.	 In Ace [®] UAB (m. k. 300935637, Adresas: Saulėtekio al. 15, 6113 kab., Vilnius tel. +3706 360 1000 info@inace.lt, www.inace.lt	Statinio projekto pavadinimas		
A2232		PV	J. Stefanovič	ADMINISTRACINIO PASTATO UŽUPIO G. 4, JAŠIŪNAI, ŠALČININKŲ R. SAV., STATYBOS PROJEKTAS
A2232	PDV	J. Stefanovič		
	Arch.	K. Grigorevičiūtė	Dokumento pavadinimas	Laida
BK 018740	Arch.	J. Juzėnas	VIZ. NR. 4; LAUKO VIZUALIZACIJA	
LT	Statytojas ir (arba) užsakovas VĮ Valstybinių miškų urėdija		Dokumento žymuo	Lapas
				Lapų
				1
				1