

UAB ŠALČININKŲ ARCHITEKTŪROS IR DIZAINO STUDIJA

PROJEKTO PAVADINIMAS: MEDIENOS APDIRBIMO PASTATO IR MEDIENOS DŽIOVYKLOS,
ŠALČININKŲ R.SAV., EIŠIŠKIŲ SEN., KARKLINIŲ K.9, STATYBOS PROJEKTAS.

PROJEKTO NUMERIS: S TDP 21-03 AK/ S TDP 21-04 AK

STATYTOJAS: UAB „ARBENA“



STATINIO PAVADINIMAS: S TDP 21-03 AK: MEDIENOS APDIRBIMO PASTATAS
S TDP 21-04 AK: MEDIENOS DŽIOVYKLA

STATYBOS RŪŠIS: NAUJA STATYBA / NAUJA STATYBA

STATINIO PASKIRTIS: S TDP 21-03 AK: GAMYBOS, PRAMONĖS PASKIRTIES PASTATAS (7.8.)
S TDP 21-04 AK: GAMYBOS, PRAMONĖS PASKIRTIES PASTATAS (7.8.)

STATINIO KATEGORIJA: S TDP 21-03 AK: NEYPATINGASIS STATINYS
S TDP 21-04 AK: NEYPATINGASIS STATINYS

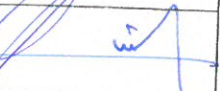
ETAPAS: PROJEKTINIS PASIŪLYMAS (PP)

Šalčininkų architektūros ir dizaino studija, UAB į.k.175028356, Vilniaus g.30, LT 17169, Šalčininkai, tel. +370 38015155	Direktorė	J.Kurto	
LIETUVOS RESPUBLIKA Kv. Vilniaus 39095 BENDROVĖ ŠALČININKŲ ARCHITEKTŪROS IR DIZAINO STUDIJA ŠALČININKAI	Projekto vadovas	S.Četyrkovski	
	Projektavo	S.Četyrkovski	

Užsakovas: UAB „ARBENA“

Su projektiniais sprendimais susipažinau
ir jiems pritariu:

Direktorius:

2021

Direktorius
Audrius Katauskas



Projekto Nr: S TDP 21-03 AK/ S TDP 21-04 AK

Byla:**bendroji dalis(BD)**

Projekto pav.: **Medienos apdirbimo pastato ir medienos džiovyklos , Šalčininkų r.sav.,
Eišiškių sen., Karklinių k.9, statybos projektas.**

Statytojas: **UAB „ARBENA“**

Stadija: **PP (projektinis pasiūlymas).**

PROJEKTO PASIŪLYMO BENDROSIOS DALIES(BD)DOKUMENTŲ SUDĖTIES ŽINIARAŠTIS:

I.Bendroji dalis

- 1.1. Titulinis lapas-----lapas 1
1.2. Projektinio pasiūlymo bendrosios dalies(BD) dokumentų sudėties žiniaraštis---lapas 2
1.3. Bendrieji sklypo ir statinių rodikliai-----lapas 3
1.4. Bendrasis aiškinamasis raštas-----lapas 4-6

II.Brėžiniai:

- 2.1. Projektuojamo pastatų nužymėjimo vietovėje planas M1:1000-----lapas 7
2.2. Sklypo dangų planas M1:1000-----lapas 8

S TDP 2-03 AK

- 2.3. Pirmo aukšto planas M1:100-----lapas 9
2.4. Fasada tarp ašių „1-10/ 10-1“ M1:200-----lapas 10
2.5. Fasada tarp ašių „A-D/ D-A“ M1:200-----lapas 11
2.6. Pjūvis „A-A“ M1:100-----lapas 12
2.7. Stogo nuolydžių planas M1:200-----lapas 13
2.8. Pastato vizualizacijos-----lapas 14

S TDP 2-04 AK

- 2.9. Pirmo aukšto planas M1:100-----lapas 9
2.10. Fasada tarp ašių „1-14/ 14-1“ „ A-C/ C-A“ M1:200-----lapas 10
2.11. Pjūvis „A-A“ M1:100-----lapas 11
2.12. Stogo nuolydžių planas M1:200-----lapas 12
2.13. Pastato vizualizacijos-----lapas 13

Projekto Nr: S TDP 21-03 AK/ S TDP 21-04 AK

Byla: bendroji dalis(BD)

Projekto pav.: Medienos apdirbimo pastato ir medienos džiovyklos, Šalčininkų r.sav.,
Eišiškių sen., Karklinių k.9, statybos projektas.

Statytojas: UAB „ARBENA“

Stadija: PP (projektinis pasiūlymas).

BENDRIEJI STATYNNIŲ RODIKLIAI

Pavadinimas	Mato vienetas	Kiekis
Pastabos I.Sklypas		
1.sklypo plotas	ha	2,9500
2.sklypo užstatymo intensyvumas	%	18.38
3.sklypo užstatymo tankumas	%	19.21
4.Automobilių stovėjimo vietų skaičius	Vnt.	40.00
II.Pastatai:		
2.Negyvenamieji pastatai: S TDP 21-03 AK (7.8.) gamybos, pramonės paskirties pastatas.		
2.1.Bendrasis plotas	m ²	983,40
2.2.Pagrindinis plotas	m ²	983,40
2.3.Pagalbinis plotas	m ²	-
2.4.Pastato tūris	m ³	7946,00
2.5.Aukštų skaičius	vnt.	1
2.6.Pastato aukštis	m	8,99
2.7.Pastato atsparumas ugniai	I,II ar III	III
2.8.Energetinio naudingumo klasė	Ind.	Nešildomas
2.9.Pastato akustinio komforto sąlygų klasė	Ind.	C
3.Negyvenamieji pastatai: S TDP 21-04 AK (7.8.) gamybos, pramonės paskirties pastatas .		
2.1.Bendrasis plotas	m ²	643,17
2.2.Pagrindinis plotas	m ²	643,17
2.3.Pagalbinis plotas	m ²	-
2.4.Pastato tūris	m ³	3200,00
2.5.Aukštų skaičius	vnt.	1
2.6.Pastato aukštis	m	5,21
2.7.Pastato atsparumas ugniai	I,II ar III	III
2.8.Energetinio naudingumo klasė	Ind.	Nešildomas
2.9.Pastato akustinio komforto sąlygų klasė	Ind.	C

* Žvaigždute pažymėti rodikliai apskaičiuojami vadovaujantis Nekilnojamojo turto kadastrinių matavimų ir kadastro duomenų surinkimo taisyklėmis, kurias tvirtina Lietuvos Respublikos žemės ūkio ministras. Baigus statybą ir atlikus kadastrinius matavimus šie rodikliai gali turėti neesminių nukrypimų.

Direktorius

Tvirtinu: Audrius Katauskas

AIŠKINAMASIS RAŠTAS:

1.PROJEKTUOJAMO STATINIO STATYBOS VIETA IR KITI DUOMENYS.

Projekto pavadinimas: Medienos apdirbimo pastato ir medienos džiovyklos, Šalčininkų r.sav., Eišiškių sen., Karklinių k.9, statybos projektas rengiamas remiantis: projektavimo užduotimi, galiojančiais įstatymais, statybos techniniais reglamentais ir normatyviniais dokumentais. Projektavimo darbai vykdomi etapais rengiant projektinius pasiūlymus (PP) ir techninį-darbo projektą(TDP).

Statinio projektavimo pradžia laikoma projektavimo darbų užduotis nuo 2021.05.27d.

Statybos vieta: Šalčininkų r.sav., Eišiškių sen., Karklinių k.9, žemės sklypo kad.Nr.8513/0001:125 Gornostajiškių k.v..

Žemės sklypas nepatenka į gamybinių ir komunalinių objektų sanitarinės apsaugos ir taršos poveikio zonos

Sklypas yra nutolęs nuo 330kV ir didesnės įtampos elektros oro linijų daugiau kaip 300 metrų ir nepatenka į pramoninio dažnio 330kV ir aukštesnės įtampos elektros oro linijų poveikio zoną.

Sklypo nuosavybės teisė: UAB „ARBENA“

Statybos rūšys: Nauja statyba.

Statinio paskirtis: S TDP 21-03 AK: Gamybos paskirties pastatas (7.8.), S TDP 21-04 AK: Gamybos paskirties pastatas (7.8.)

Statinio kategorija: S TDP 21-03 AK: Neypatingasis statinys, S TDP 21-04 AK: Neypatingasis statinys.

Klimato sąlygas ir reljefas:

Vidutinė metinė oro temperatūra-----+6,7°C

Absolūtus oro temperatūros maksimumas-----+35,4°C

Šalčiausios paros vidutinė oro temperatūra (92% integralinis pasikartojimas)-----27°C

Šalčiausio penktadienio vidutinė oro temperatūra (92% integralinis pasikartojimas)-----23°C

Šildymo sezono vidutinė lauko temperatūra----- -0,7°C

Santykinis oro metinis drėgnumas-----81%

Vidutinis kritulių kiekis per metus-----683mm

Maksimalus poros kritulių kiekis-----75mm

Maksimalus žemės įšalo gylis(galimas 1 kartą per 10 metų) 110cm, (galimas 1 kartą per 50 metų) 150 cm.

Pagal STR 2.05.04:2005 Vilniaus m., priskiriamas I-pirmajam vėjo apkrovos rajonui su pagrindinė atskaitinė vėjo greičio reikšme 24m/s.

Pagal STR 2.05.04:2005 Vilniaus m., priskiriamas II-jam sniego apkrovos rajonui su sniego antžeminės apkrovos skaičiavimo charakteristinė reikšme 1,65 kN/m².

2.SKLYPO IR JO ESAMOS BŪKLĖS APIBŪDINIMAS.

Sklypo pagrindinė tikslinė naudojimo paskirtis: Kita

Sklypo naudojimo būdas: Komercinės paskirties objektų teritorijos.

Pramonės ir sandėliavimo objektų teritorijos.

Sklypo plotas: 2,950ha.

Sklypo reljefas: Žemės lygio absoliutinės altitudės sviruoja tarp +156-158.

Sklypo konfigūracija: Žemės sklypas ribojasi su kitos paskirties žemės sklypais.

Sklype esantis statiniai: Gamybos , pramonės ir sandėliavimo paskirties pastatai.

Sklype esantys inžineriniai tinklai ir įrenginiai: Elektros, vandentiekio, buitinės nuotekinės ryšių ir melioracijos tinklai.

Sklype esantys želdiniai: Nėra

Vandens telkiniai, upės: „GS „vandens rezervuaras.

Specialios naudojimo sąlygos:

Viešųjų ryšių tinklų elektroninių ryšių infrastruktūros apsaugos zonos.
Elektros tinklų apsaugos zonos.

Aplinkinis užstatymas: Sandėliavimo paskirties pastatai

Insoliacija: Teritorijos apšvietimas geras. Projektuojamas pastatas neturės įtakos esminiams busimų pastatų insoliacijos reikalavimams.

Susisiekimo komunikacijos: įvažiavimas (išvažiavimas) į žemės sklypą yra suformuotas iš Karklinių k. gatvės, žiūr.lapas Nr:SP1-SP2

Išorinio ir vidinio transporto judėjimo organizavimo principai: išorinis transporto judėjimas numatomas per esamą Karklinių k. gatvę. Transporto judėjimas sklypo viduje minimalus, skirtas UAB „ARBENA“ transportui ir PG automobiliams patekti į sklypą.

Kultūros paveldo vertybės: Nėra.

3.SKLYPO SUTVARKYMO DALIS.

Sklypo sutvarkymo sprendiniai.

Projektuojamų pastatų išdėstymas sklype : Medienos apdirbimo paskirties pastatas numatomas statyti šiaurinėje sklypo dalyje, šalia esančio pastato un.Nr:8599-1009-8013. Medienos džiovyklos pastatas numatomas statyti vakarinėje sklypo dalyje, šalia pastato un.Nr:8599-1009-7027.

Autotransporto privažiavimo keliai ir parkavimas: Patekimas į žemės sklypą yra suformuotas iš Karklinių k. gatvės, žiūr.lapas Nr:SP1-SP2.

Autotransporto parkavimo vietos projektuojamos vadovaujantis STR 2.06.04:2014“Gatvės ir vietinės reikšmės keliai.Bendrieji reikalavimai“.

Autotransporto parkavimas organizuojamas sklypo ribose, pagal automobilių stovėjimo vietų skaičiavimą gamybos paskirties pastatams 1 vieta 100m² darbo patalpų ploto, todėl minimalus parkavimo vietų skaičius numatomas 20vnt. užtikrinamas.

Teritorijos vertikalus planavimas, lietaus vandens nuvedimas: sklypo reljefas yra suformuotas. Vertikalus sklypo planavimas nesprenžiamas, projekt.betoninė danga pritaikoma prie esamos dangos altitudžių.

Teritorijos apželdinimas: Esamas.

Aptvėrimas: Esamas sklypo aptvėrimas nebloginą kaimyninių sklypų insoliacijos. Aptvaras neišeina iš sklypo ribų.

Atliekų surinkimas ir tvarkymas: Buitinės atliekos yra saugomos konteineriuose, greta patekimo į sklypą, siekiant palengvinti buitinių atliekų surinkimą sklype.Buitinių atliekų išvežimas numatomas komunalinio ūkio tarnybų pagalba, pagal atskirai sudarytą sutartį.

Trečiųjų asmenų pagrįstų interesų apsauga ir kompensacinės priemonės: Trečiųjų asmenų interesai nepažeisti.

Sklypo sanitarinė ir apsauginė zona: Projektuojamas pastatas nepatenka į gamybos ir komunalinių objektų sanitarinės apsaugos ir taršos poveikio zonos. Pastato tikslinė paskirtis gamybos paskirties (medienos apdirbimo) pastatas pagal žemės sklypo naudojimo būdą, todėl sklypo SAZ ribos nebus nustatytos.

Sprogimui ir gaisrui pavojinga zona: Projektuojamame pastate nebus vykdoma jokia veikla, galinti sukelti sproginimą.

4.ARCHITEKTŪRINĖ DALIS.

Pastato (patalpų) funkcinio ryšio ir zonavimo sprendiniai: Projektuojamas vieno aukšto gamybos paskirties pastatas (7.8.) S TDP 21-03 AK skirtas medžio apdirbimui.

Pagrindinis patekimas į pastatą numatomas iš pietinės pusės.

*MEDIENOS APDIRBIMO PASTATO IR MEDIENOS DŽIOVYKLOS, ŠALČININKŲ R.SAV.,
EIŠIŠKIŲ SEN., KARKLINIŲ K.9, STATYBOS PROJEKTO PROJEKTINIS PASIŪLYMAS*

Projektuojamas pastatas-medienos džiovykla (7.8.) S TDP 21-04 AK skirta medienos paruošimui technologiniam procesui, produkcijos gamybai.

Žmonių su negalia poreikių tenkinimas: Projektuojami pastatas nebus pritaikyti žmonėms su negalia.

Tūrio sprendiniai: Atsižvelgiant į aplinkinį užstatymo pobūdį, projektuojami vieno aukšto pastatai su šlaitiniais stogais. Pastatų tūriai, kompoziciniai sprendiniai, fasadų architektūrinė išraiška harmonizuoja su greta esančiais pastatais bei aplinka.

Fasadų apdaila: Fasadams naudojamos sieninės plokštės su gamykline apdaila, dalinai prof.skarda.

Įstiklinimas: Langų ąngos, medžiagos ir išmatavimai apibrėžiami architektūriniuose fasadų brėžiniuose ir langų schemose. Visose patalpose užtikrinamas norminis apšviestumas. Langų gaminiai numatyti su stiklo paketais.

Vartai: Numatomi automatiniai su pakėlimo mechanizmu vartai tipo „HORMANN“

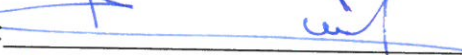
Projekto vadovas:  S.Četyrkovski

Projektavo:  S.Četyrkovski

Koordinacių sistema :		LKS-94	
Taško Nr.	Kodas	X	Y
1	R	6006530.607	565577.086
2	R	6006521.954	565596.867
3	R	6006492.798	565663.520
4	R	6006472.525	565709.864
5	R	6006462.865	565731.947
6	R	6006367.753	565693.627
7	R	6006306.871	565667.627
8	R	6006335.981	565602.851
9	R	6006337.356	565597.643
10	R	6006362.402	565543.506
11	R	6006364.572	565538.873
12	R	6006381.160	565500.950
13	R	6006510.382	565568.369

Pagrindiniai rodikliai:
 1. Sklypo plotas-----2.9500ha
 2. Sklypo užstatymo intensyvumas-----18.38%
 3. Sklypo užstatymo tankumas-----19.21%
 4. Projektuojamos dangos (betoninė danga)-----6800,00m²

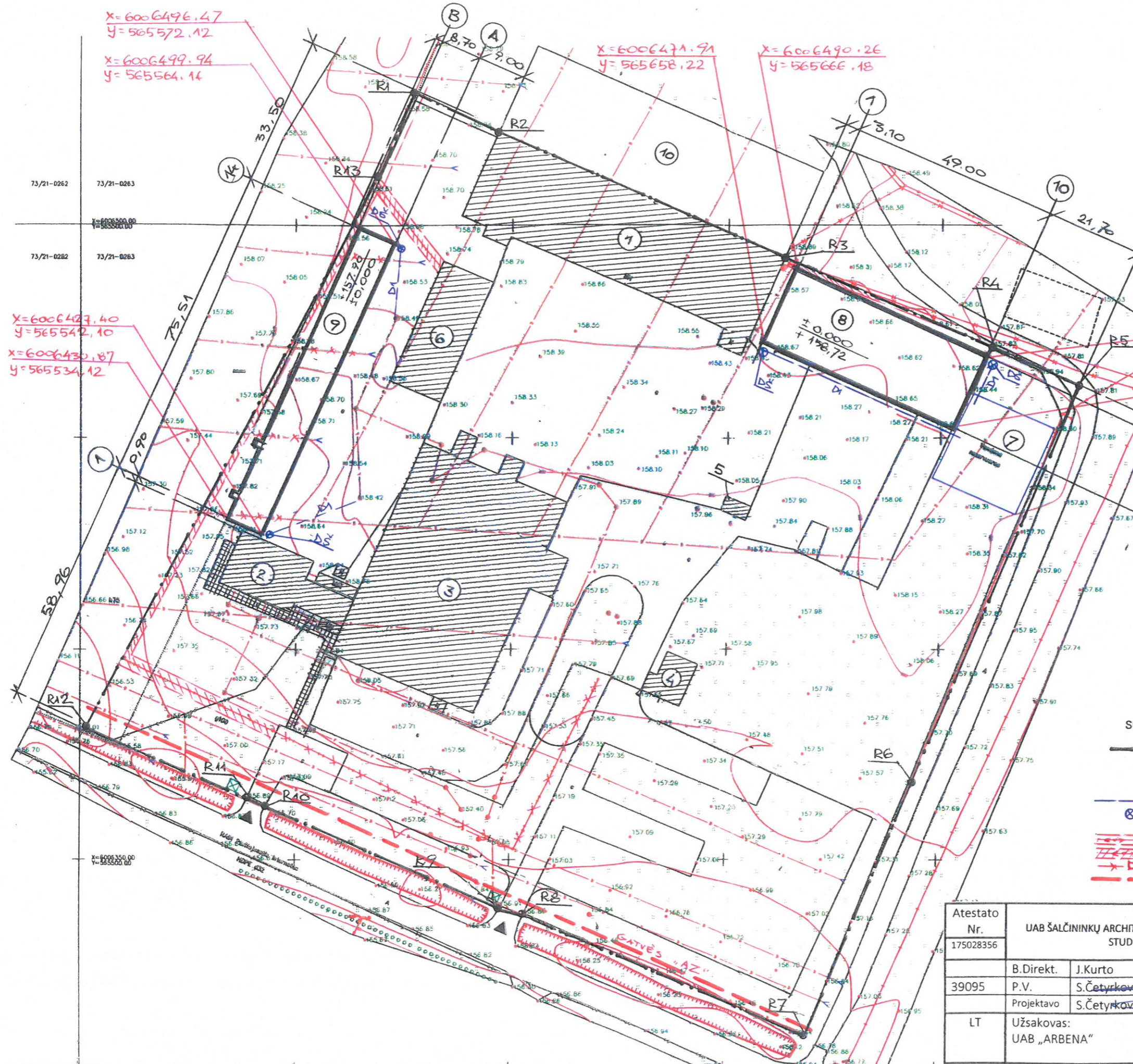

X=6006470.74
Y=565711.13
X=6006452.39
Y=565703.16

- Eksplikacija:
1. Esamas pastatas-garažas (un.Nr:8599-1009-8013).
 2. Esamas pastatas -buitinės patalpos (un.Nr:8599-1009-7027).
 3. Esamas pastatas-mechaninės dirbtuvės (un.Nr:8599-1009-7038).
 4. Esamas pastatas -dispečerinė (un.Nr:8599-1009-7049).
 5. Esamas pastatas -operatorinė (un.Nr:8599-1009-7054).
 6. Esamas pastatas -sandėlis (un.Nr:8599-1009-7016).
 7. Esamas vandens rezervuaras (gaisro gesinimui-800,0m³).
 8. Projektuojamas medienos apdirbimo pastatas S TDP 21-03 AK.
 9. Projektuojamas pastatas-medienos džiovykla S TDP 21-04 AK.
 10. Esamas kaimyninis pastatas-garažas.

- SUTARTINIAI GRAFINIAI ŽYMĖJIMAI:
- Sklypo ribos
 - Esamas įvažiavimas (išvažiavimas) į žemės sklypą.
 - D1 Projektuojamas lietaus vandens surinkimo drenžas.
 - DŠ Projektuojamas lietaus surinkimo drenžinis šulinėlis Ø100/ h-2,0m.
 - Vieta numatoma buitinių atliekų konteineriui.
 - Elektros oro linijos 0,4 kV „AZ“ 0,4 kV demontavimas.
 - Esamos elektros oro linijos 0,4 kV apsaugos zona.
 - Esamas mel.drenžas (sausintuvus) projekt.panaikinti.
 - Gatvės „SAZ“ -10,0m.

Atestato Nr. 175028356	UAB ŠALČININKŲ ARCHITEKTŪROS IR DIZAINO STUDIJĄ		Projekto pavadinimas: Medienos apdirbimo pastato ir medienos džiovyklos, Šalčininkų r.sav., Eišiškių sen., Karklinių k.9, statybos projektas.	
39095	B.Direkt. P.V.	J.Kurto S.Četyrkovski	21.09 21.09	Brėžinio pavadinimas: Pastatų nužymėjimo vietovėje planas M1:1000
LT	Užsakovas: UAB „ARBENA“	Projektavo S.Četyrkovski	21.09	Laida pp
Projekto Nr.: S TDP 21-03 AK/ S TDP 21-04 AK			Lapas SP1	Lapų 2

Koordinacijų sistema :		LKS-94	
Taško Nr.	Kodas	X	Y
1	R	6006530.607	565577.086
2	R	6006521.954	565596.867
3	R	6006492.798	565663.520
4	R	6006472.525	565709.864
5	R	6006462.865	565731.947
6	R	6006367.753	565693.627
7	R	6006306.871	565667.627
8	R	6006335.981	565602.851
9	R	6006337.356	565597.643
10	R	6006362.402	565543.506
11	R	6006364.572	565538.873
12	R	6006381.160	565500.950
13	R	6006510.382	565568.369



- Eksplikacija:
1. Esamas pastatas-garažas (un.Nr:8599-1009-8013).
 2. Esamas pastatas-buitinės patalpos (un.Nr:8599-1009-7027).
 3. Esamas pastatas-mechaninės dirbtuvės (un.Nr:8599-1009-7038).
 4. Esamas pastatas-dispečerinė (un.Nr:8599-1009-7049).
 5. Esamas pastatas-operatorinė (un.Nr:8599-1009-7054).
 6. Esamas pastatas-sandėlis (un.Nr:8599-1009-7016).
 7. Esamas vandens rezervuaras (gaisro gesinimui-800,0m³).
 8. Projektuojamas medienos apdirbimo pastatas S TDP 21-03 AK.
 9. Projektuojamas pastatas-medienos džiovykla S TDP 21-04 AK.
 10. Esamas kaimyninis pastatas-garažas.

- SUTARTINIAI GRAFINIAI ŽYMĖJIMAI:
- Sklypo ribos
 - ▶ Esamas įvažiavimas (išvažiavimas) į žemės sklypą.
 - Projektuojama betoninė danga: 6800,0m²
 - Esama betoninė danga: 7100,00m².
 - Esama šaligatvio plytelių danga.

Atestato Nr. 175028356	UAB ŠALČININKŲ ARCHITEKTŪROS IR DIZAINO STUDIJA			Projekto pavadinimas: Medienos apdirbimo pastato ir medienos džiovyklos, šalčininkų r.sav., Eišiškių sen., Karklinių k.9, statybos projektas.	
39095	B.Direkt.	J.Kurto	21.09	Brėžinio pavadinimas: Sklypo dangų planas M1:1000	Laida pp
	P.V.	S.Četyrkowski	21.09		
	Projektavo	S.Četyrkowski	21.09		
LT	Užsakovas: UAB „ARBENA“			Projekto Nr: S TDP 21-03 AK/ S TDP 21-04 AK	Lapas SP2 Lapų 2

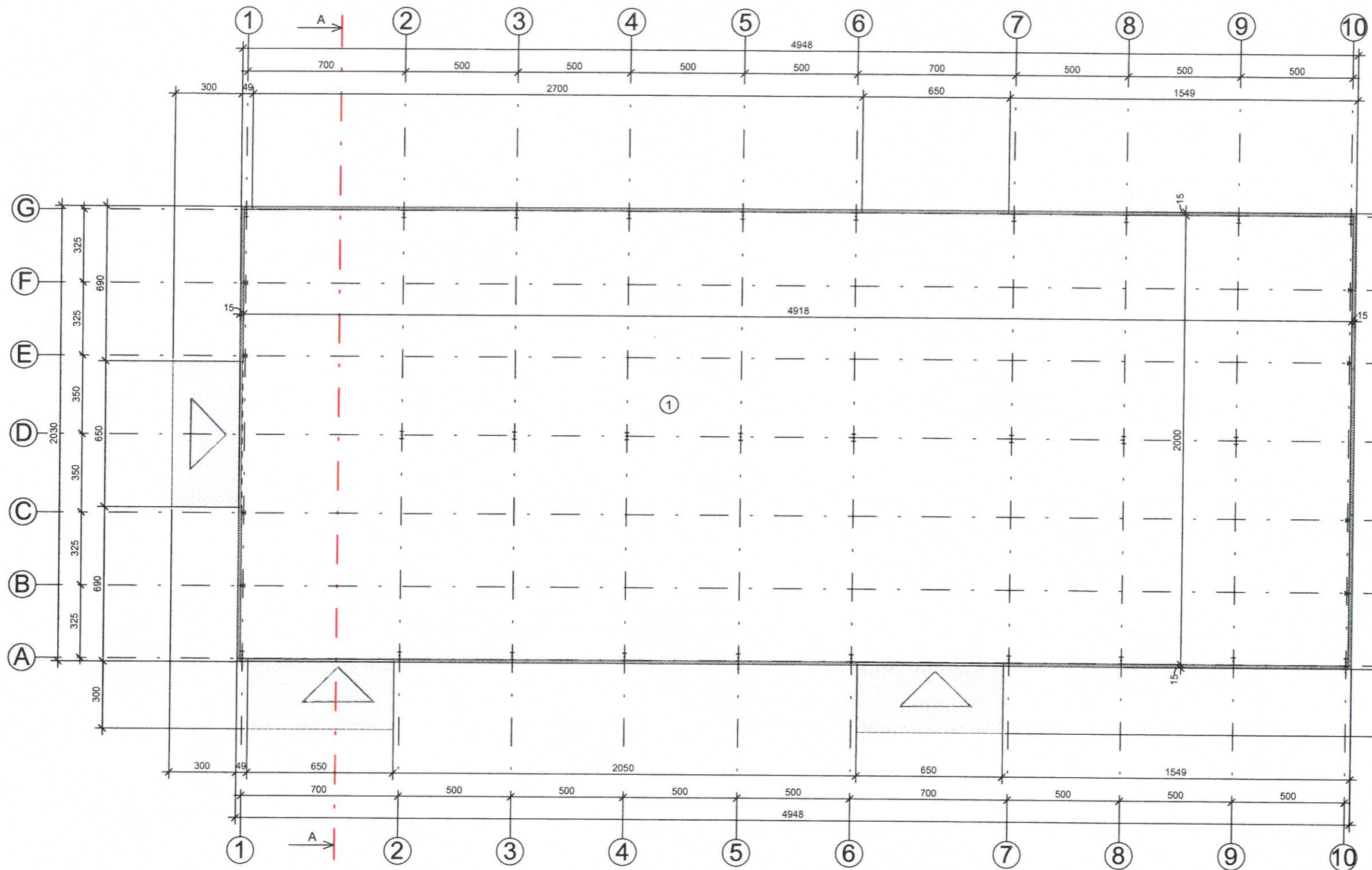

Pirmo aukšto eksplikacija		
Nr.	Patalpos pavadinimas	Plotas
1	Gamybos patalpa	983.40 m ² 983.40 m ²



PASTABOS:

1. Pjūvis "A-A" žiūr. lapas Nr- 4

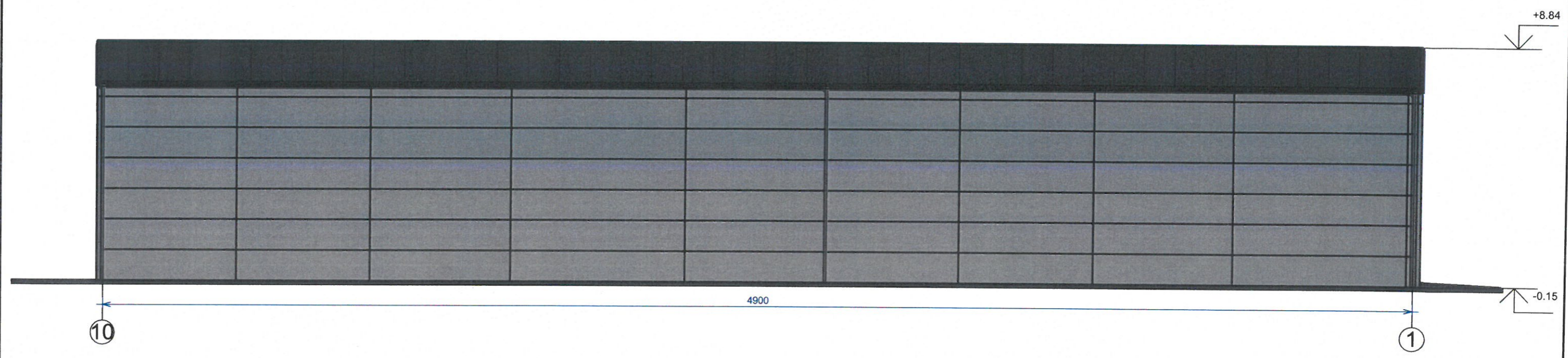
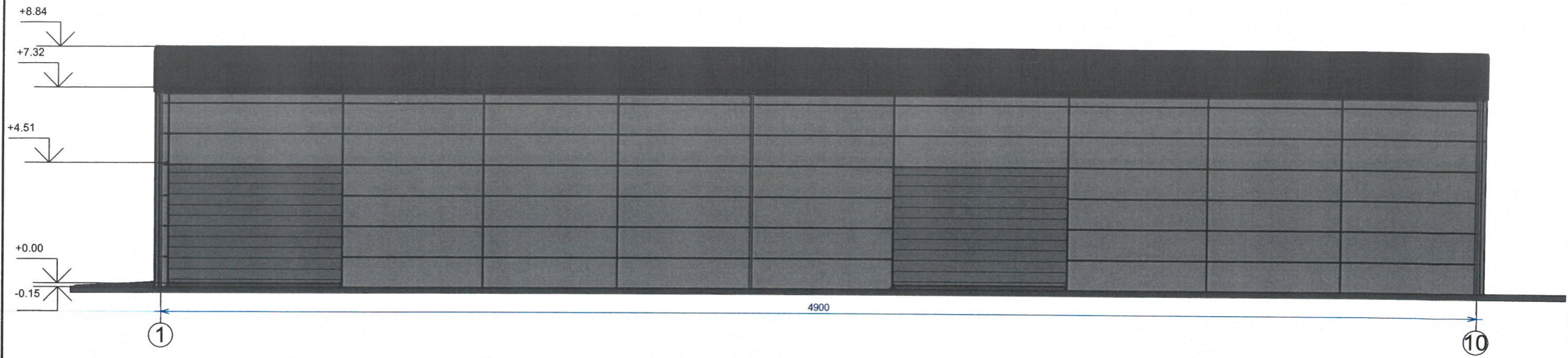
Atestato Nr. 175028356	UAB ŠALČININKŲ ARCHITEKTŪROS IR DIZAINO STUDIJA			Projekto pavadinimas: Medienos apdirbimo pastato, Šalčininkų r.sav., Eišiškių sen., Karklinių k.9, statybos projektas.	
	B.Direkt.	J.Kurto	21.09	Brėžinio pavadinimas: Pirmo aukšto planas M1:200	Laida
39095	P.V.	S.Četyrkovski	21.09		PP
	Projektavo	S.Četyrkovski	21.09		
LT	Užsakovas: UAB „ARBENA“			Projekto Nr: S TDP 21-03 AK	Lapas A1
					Lapų 6



Sutartiniai žymėjimai:

-  Stogo danga - daugiasluoksnės plokštės
-  Daugiasluoksnės plokštės

Atestato Nr. 175028356	UAB ŠALČININKŲ ARCHITEKTŪROS IR DIZAINO STUDIJA			Projekto pavadinimas: Mėdienos apdirbimo pastato, Šalčininkų r.sav., Eišiškių sen., Karklinių k.9, statybos projektas.	
	B.Direkt.	J.Kurto	21.09	Brėžinio pavadinimas: Fasadai tarp ašių 1-10/ 10-1 M1:150	Laida
39095	P.V.	S.Četyrkovski	21.09		PP
	Projektavo	S.Četyrkovski	21.09		
LT	Užsakovas: UAB „ARBENA“			Projekto Nr: S TDP 21-03 AK	Lapas A2
					Lapų 6

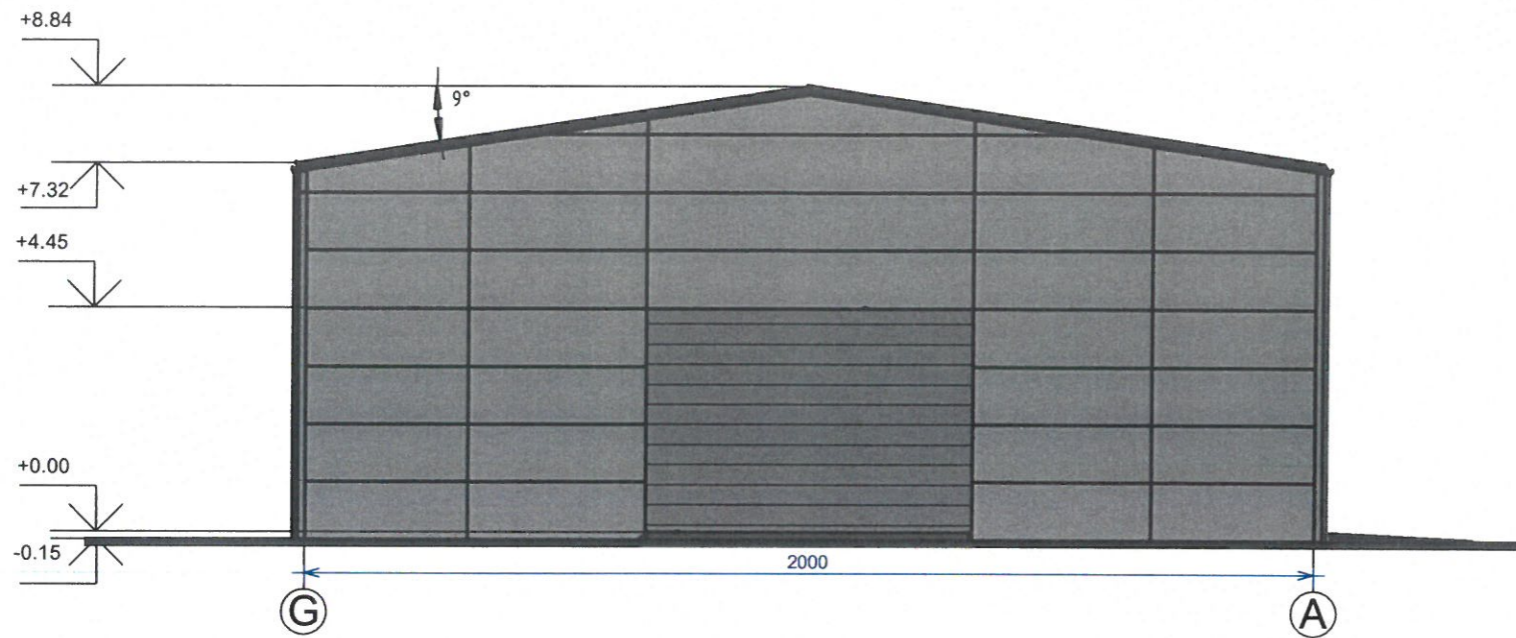

Sutartiniai žymėjimai:



Stogo danga - daugiasluoksės plokštės



Daugiasluoksės plokštės

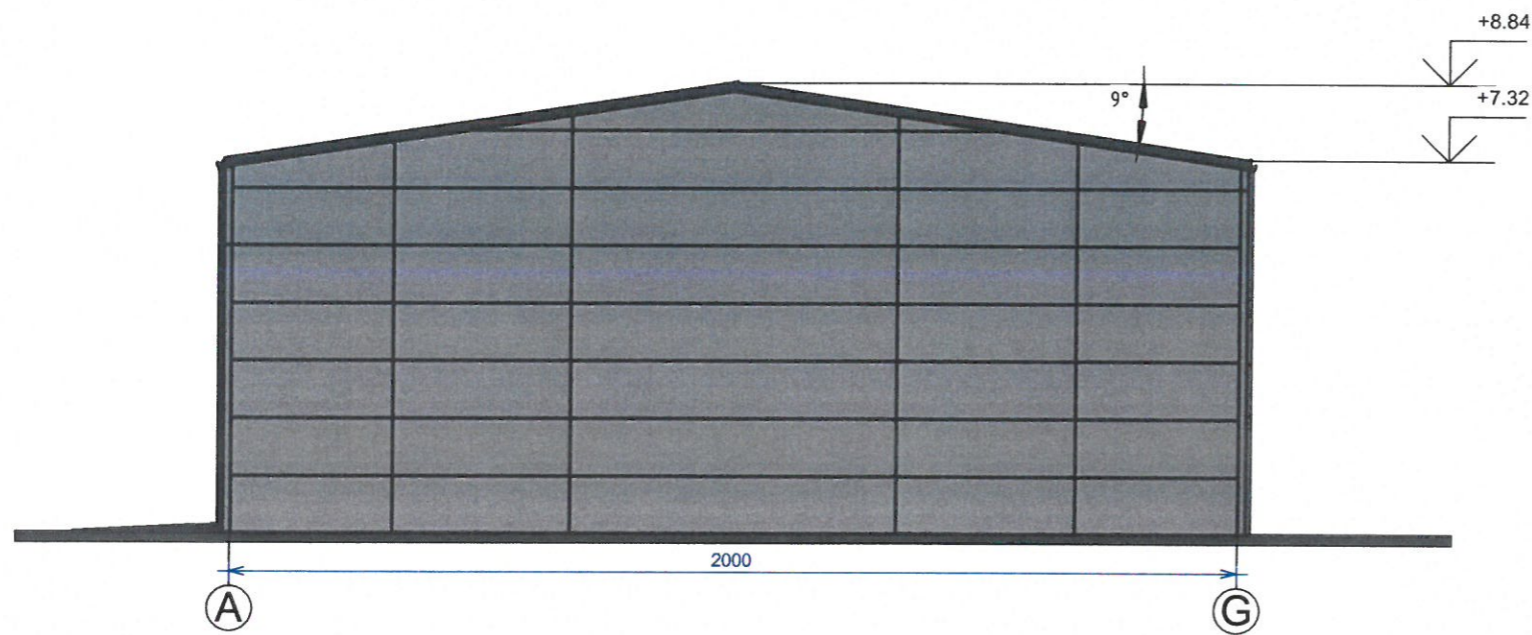

Atestato Nr. 175028356	UAB ŠALČININKŲ ARCHITEKTŪROS IR DIZAINO STUDIJA			Projekto pavadinimas: Medienos apdirbimo pastato, Šalčininkų r.sav., Eišiškių sen., Karklinių k.9, statybos projektas.		
	B.Direkt.	J.Kurto	21.09	Brėžinio pavadinimas: Fasadai tarp ašių „A-G/ G-A“ M1:150		Laida
39095	P.V.	S.Četyrkovski	21.09			PP
	Projektavo	S.Četyrkovski	21.09			
LT	Užsakovas: UAB „ARBENA“			Projekto Nr: S TDP 21-03 AK		Lapas A3
						Lapų 6

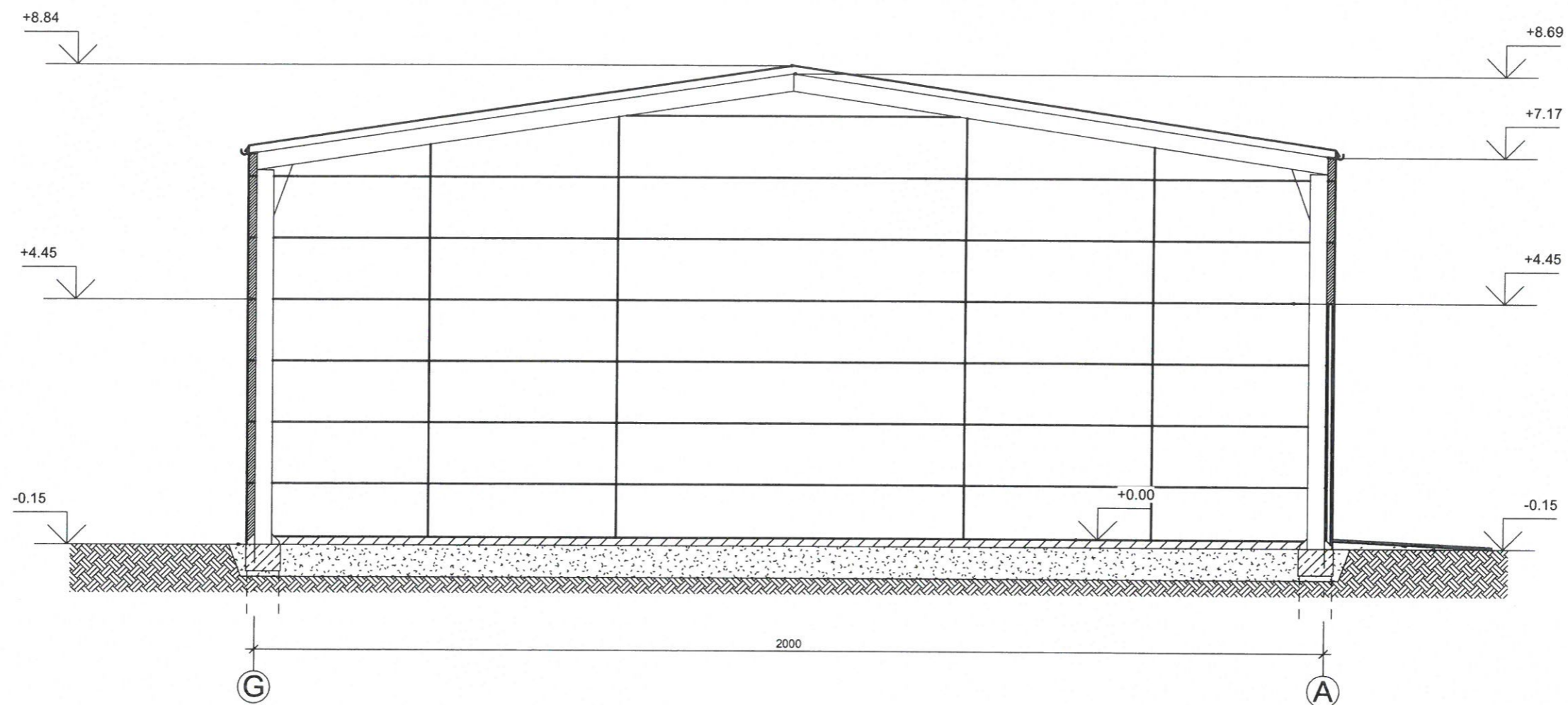

Atestato Nr. 175028356	UAB ŠALČININKŲ ARCHITEKTŪROS IR DIZAINO STUDIJA			Projekto pavadinimas: Medienos apdirbimo pastato, Šalčininkų r.sav., Eišiškių sen., Karklinių k.9, statybos projektas.	
39095	B.Direkt.	J.Kurto	21.09	Brėžinio pavadinimas: Pjūvis „A-A“ M1:100	Laida
	P.V.	S.Četyrkovski	21.09		PP
	Projektavo	S.Četyrkovski	21.09		
LT	Užsakovas: UAB „ARBENA“			Projekto Nr: S TDP 21-03 AK	Lapas A4
					Lapų 6

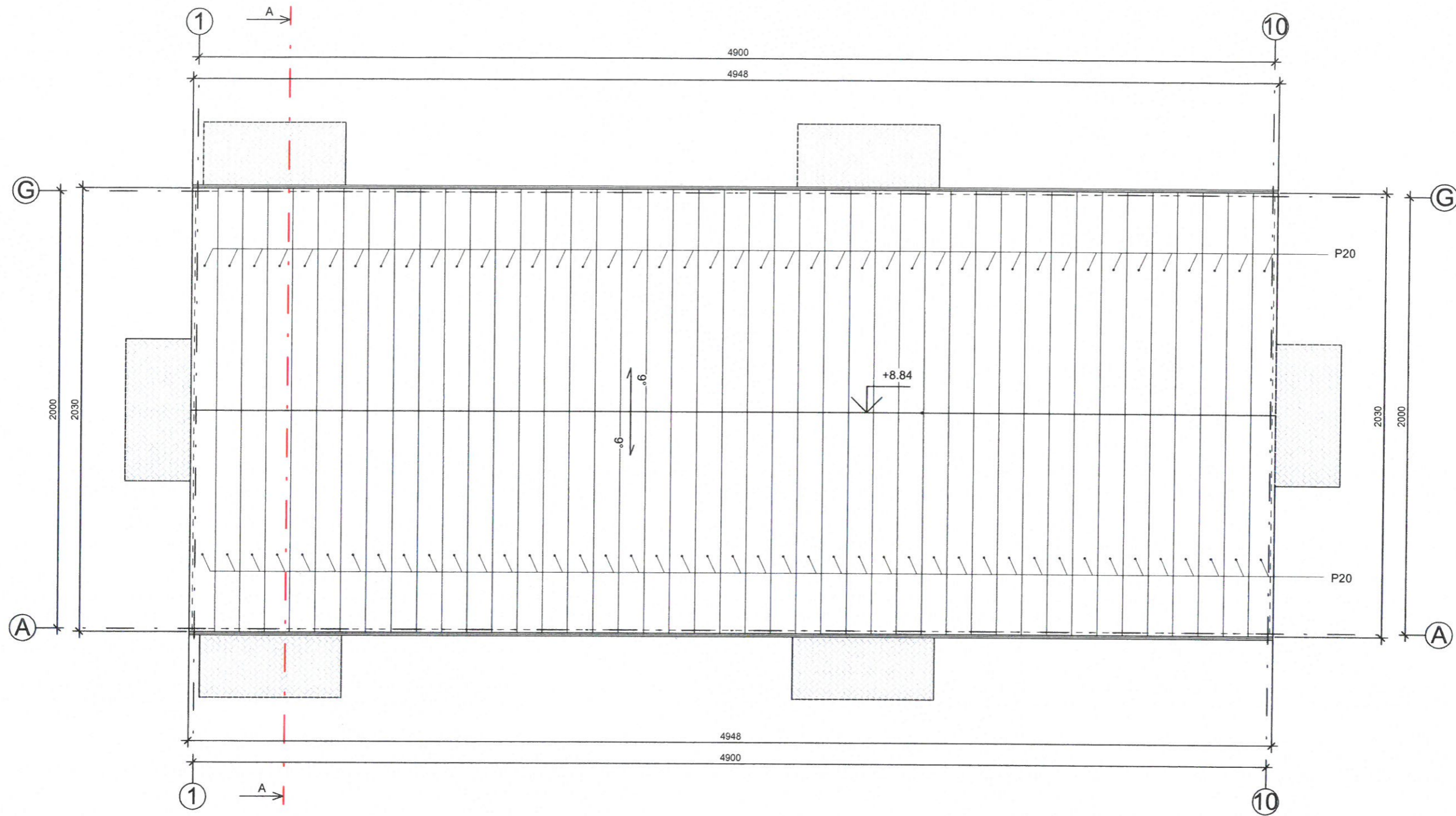

PASTABOS:

1. Pjūvis "A-A" žiūr. lapas Nr-
2. Stogo latakai Ø125mm tvirtinami inkarais kas 50cm
3. Lietvamzdžiai tvirtinami prie sienos kas 100cm.
4. Tuti būti užtikrinamas kraigo ir karnizo vedinimas.
5. Jautriose drėgmei vietose dedamas papildomas sluoksnis Hidroizoliacijos.
6. Patekimas ant stogo-pristatant kopečias prie karnizo.

Sutartiniai žymėjimai:

"LL" Lietaus surinkimo latakai Ø125mm 98.96 m
 "LV" Lietvamzdis 80 mm 45.60 m

Stogo daugiasluoksnės plokštės					
Žym.	Pavadinimas	Aukštis (cm)	Plotis (cm)	Kiekis	Plotas (viso)
P20	Daugiasluoksnė plokštė 120	115	1026	86	1014.7 m ²

Atestato Nr.	UAB ŠALČININKŲ ARCHITEKTŪROS IR DIZAINO STUDIJA			Projekto pavadinimas: Medienos apdirbimo pastato, Šalčininkų r.sav., Eišiškių sen., Karklinių k.9, statybos projektas.	
175028356	B.Direkt.	J.Kurto	21.09	Laida	PP
39095	P.V.	S.Četyrkovski	21.09		
	Projektavo	S.Četyrkovski	21.09	Brėžinio pavadinimas: STOGO NUOLYDŽIŲ PLANAS M1:200	
LT	Užsakovas: UAB „ARBENA“			Projekto Nr: S TDP 21-03 AK	Lapas A5
				Lapų 6	

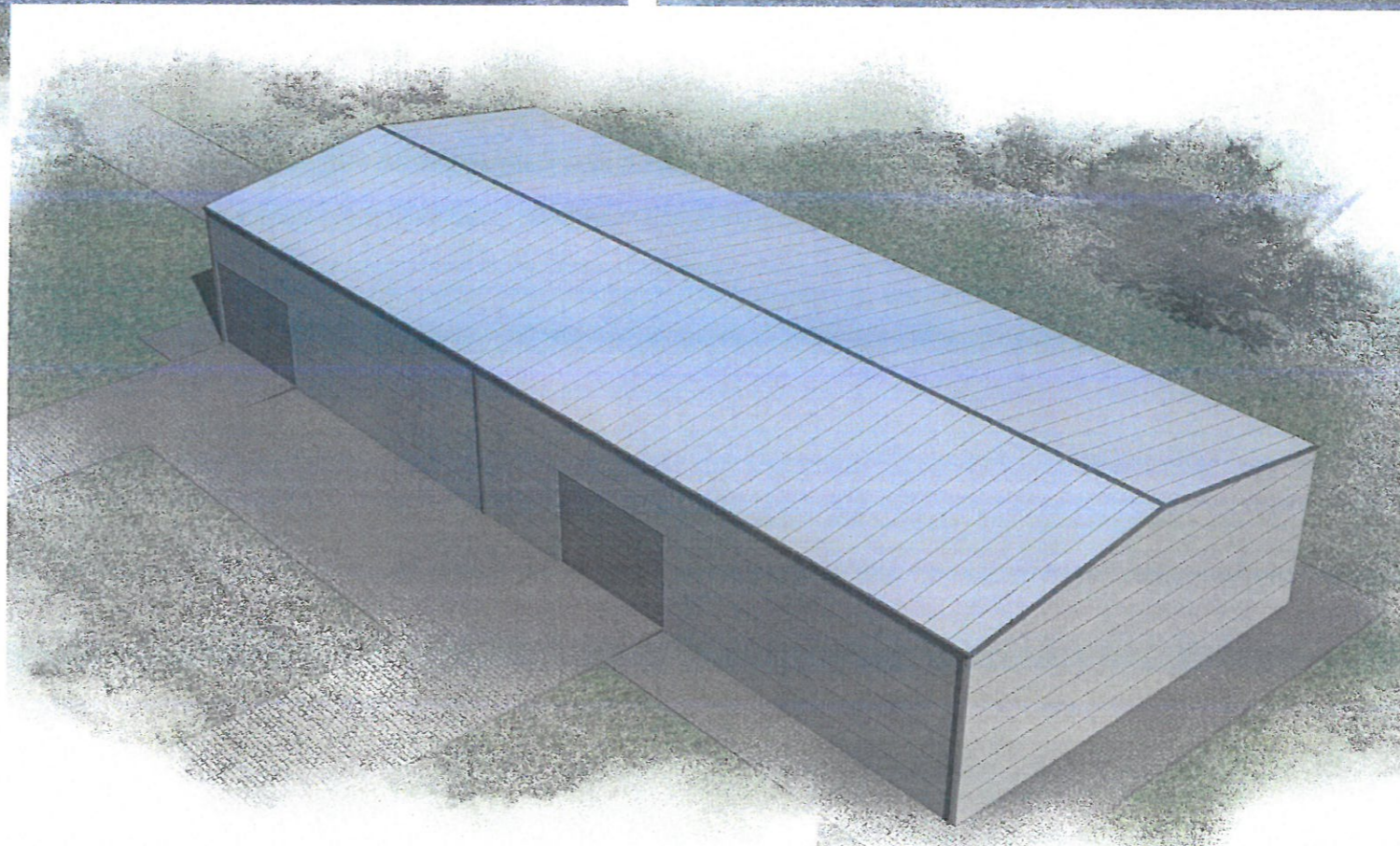
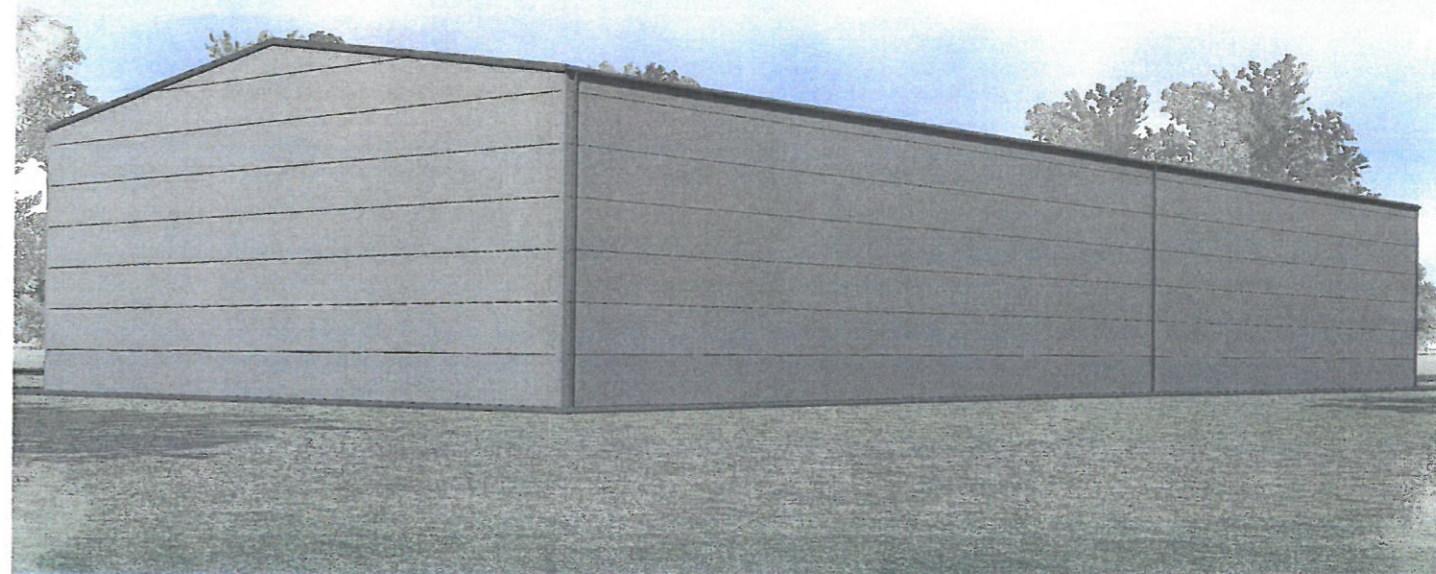
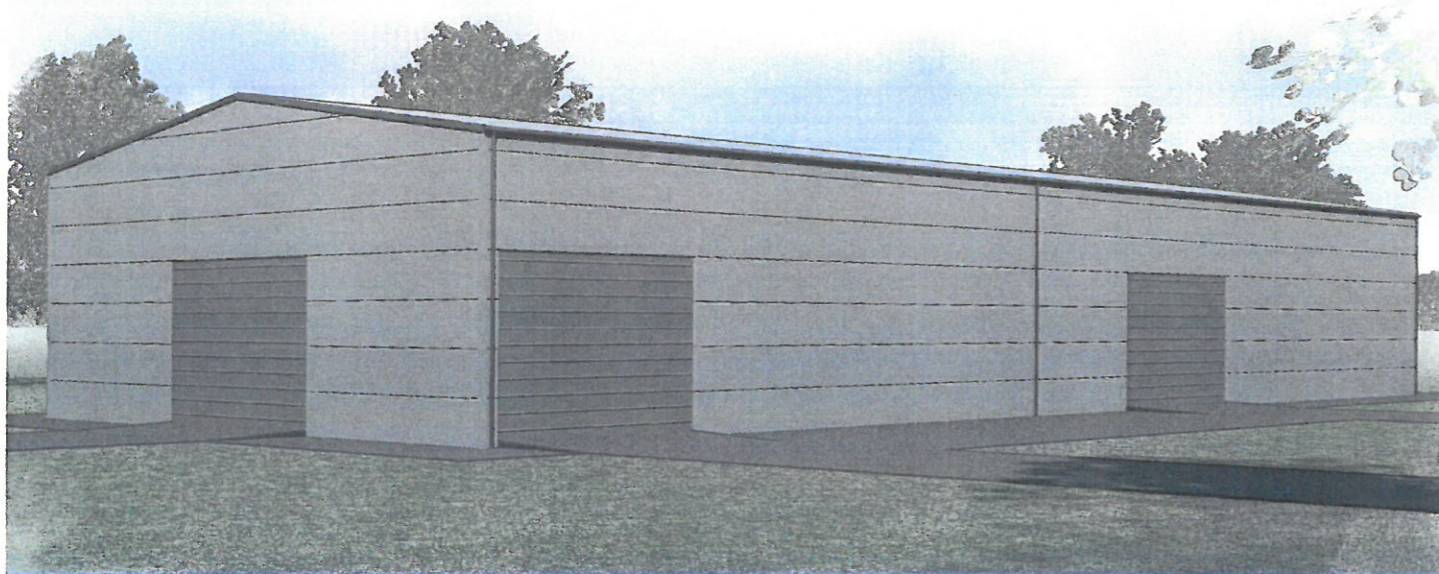

Atestato Nr. 175028356	UAB ŠALČININKŲ ARCHITEKTŪROS IR DIZAINO STUDIJA			Projekto pavadinimas: Medienos apdirbimo pastato, Šalčininkų r.sav., Eišiškių sen., Karklinių k.9, statybos projektas.		
39095	B.Direkt.	J.Kurto	21.09	Brėžinio pavadinimas: Pastato vizualizacijos	Laida	
	P.V.	S.Četyrkovski	21.09		PP	
	Projektavo	S.Četyrkovski	21.09			
LT	Užsakovas: UAB „ARBENA“			Projekto Nr: S TDP 21-03 AK	Lapas A6	Lapų 6

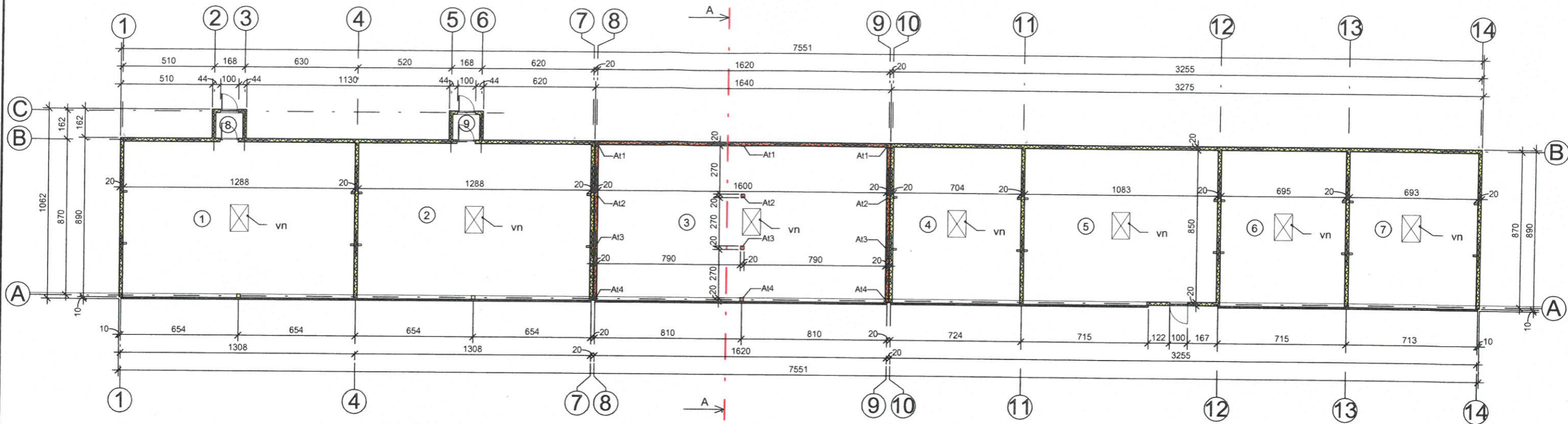

Pirmo aukšto eksplikacija		
Nr.	Patalpos pavadinimas	Plotas
1	Džiovykla	112.06 m ²
2	Džiovykla	112.06 m ²
3	Antiseptikavimo patalpa	139.20 m ²
4	Džiovykla	61.25 m ²
5	Džiovykla	93.55 m ²
6	Džiovykla	60.47 m ²
7	Džiovykla	60.29 m ²
8	Tambūras	2.16 m ²
9	Tambūras	2.16 m ²
		643.17 m ²

Metalinių atramų specifikacija				
Žym.	Pavadinimas	H x B	L cm	Vnt.
At1	Atrama	20 x 20	409	3
At2	Atrama	20 x 20	423	3
At3	Atrama	20 x 20	438	3
At4	Atrama	20 x 20	453	3

12



PASTABOS:

1. Pjūvis "A-A" žiūr. lapas Nr- 3
2. vn - ištraukimo ventilacijos šachtos 1000x1500mm - 7vnt

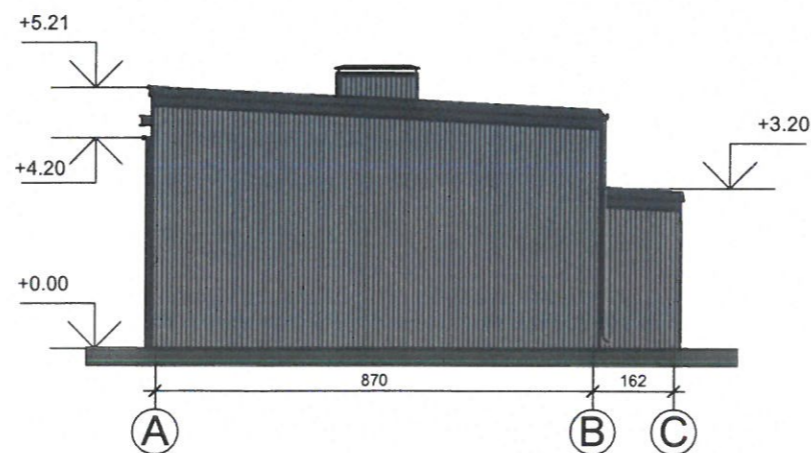
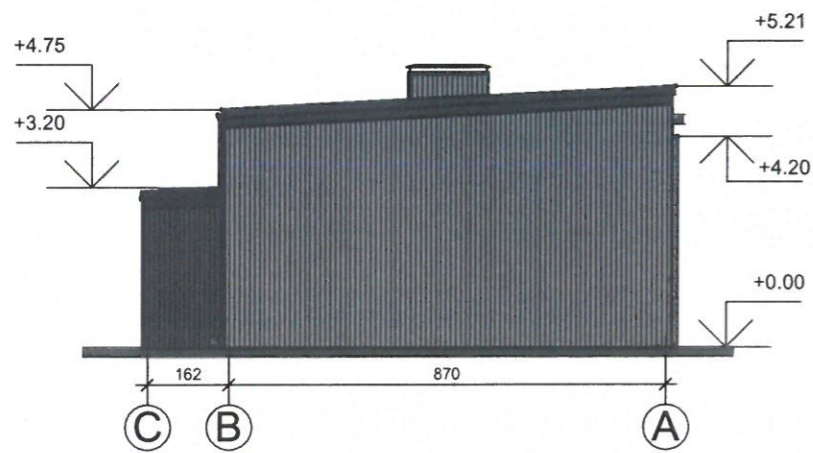
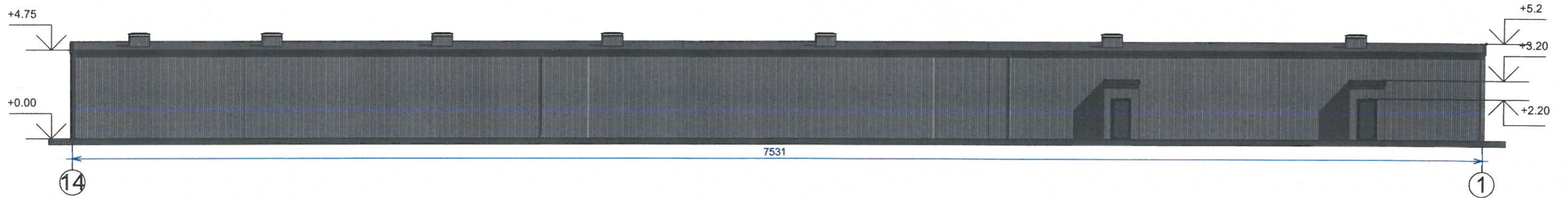
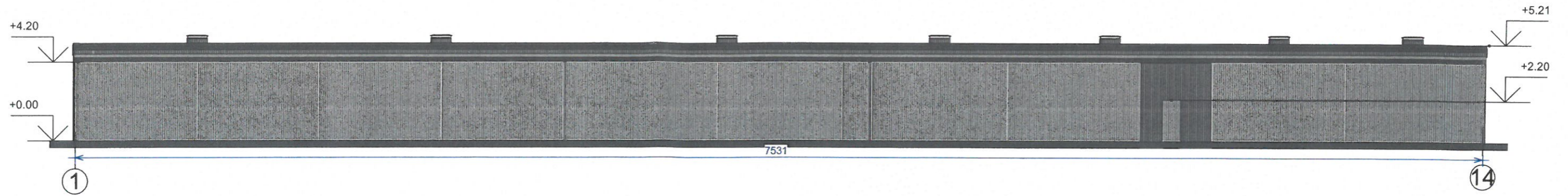
Atestato Nr. 175028356	UAB ŠALČININKŲ ARCHITEKTŪROS IR DIZAINO STUDIJA			Projekto pavadinimas: Medienos džiovyklos pastato, Šalčininkų r.sav., Eišiškių sen., Karklinių k.9, statybos projektas.	
	B.Direkt.	J.Kurto	21.09	Brėžinio pavadinimas: Pirmo aukšto planas M1:200	Laida PP
39095	P.V.	S.Četyrkovski	21.09		Projekto Nr: S TDP 21-04 AK
	Projektavo	S.Četyrkovski	21.09	Lapų 5	
LT	Užsakovas: UAB „ARBENA“				



Sutartiniai žymėjimai:

-  Stogo danga - profiliuota skarda
-  Sienų danga - profiliuota skarda

Atestato Nr. 175028356	UAB ŠALČININKŲ ARCHITEKTŪROS IR DIZAINO STUDIJA			Projekto pavadinimas: Medienos džiovyklos pastato, Šalčininkų r.sav., Eišiškių sen., Karklinių k.9, statybos projektas.	
	B.Direkt.	J.Kurto	21.09	Brėžinio pavadinimas: Fasadai tarp ašių „1-14/A-C“ 14-1/C-A“ M1:200	Laida
39095	P.V.	S.Četyrkovski	21.09		PP
	Projektavo	S.Četyrkovski	21.09		
LT	Užsakovas: UAB „ARBENA“			Projekto Nr: S TDP 21-04 AK	Lapas A2
					Lapų 5

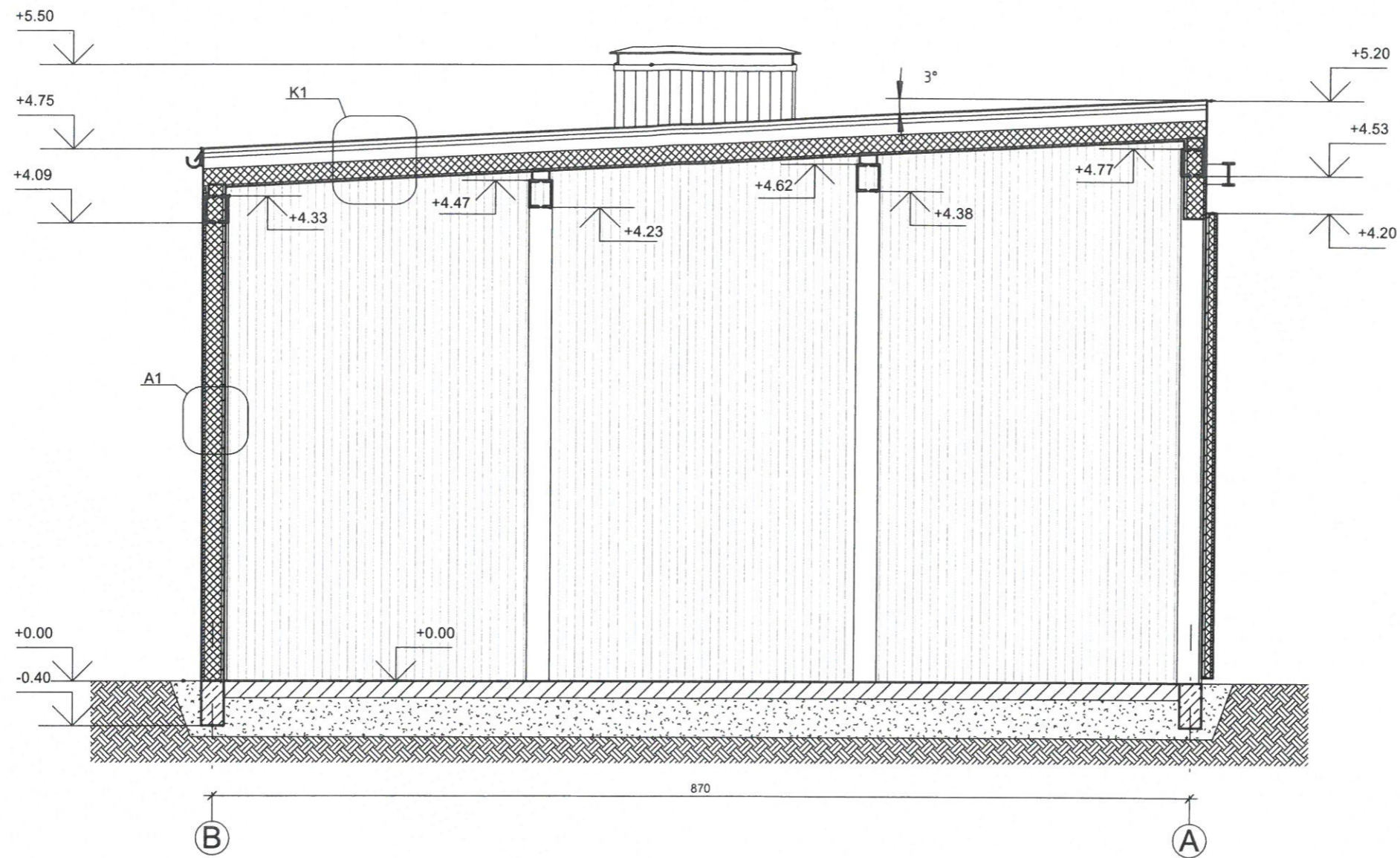

PASTABOS:

1. Mazgas "K1" žiūr. lapas Nr-
2. Mazgas "A1" žiūr. lapas Nr-

Atestato Nr. 175028356	UAB ŠALČININKŲ ARCHITEKTŪROS IR DIZAINO STUDIJA			Projekto pavadinimas: Medienos džiovyklos pastato, Šalčininkų r.sav., Eišiškių sen., Karklinių k.9, statybos projektas.		
39095	B.Direkt.	J.Kurto	21.09	Brėžinio pavadinimas: Pjūvis „A-A“ M1:100		Laida PP
	P.V.	S.Četyrkovski	21.09			
	Projektavo	S.Četyrkovski	21.09			
LT	Užsakovas: UAB „ARBENA“			Projekto Nr: S TDP 21-04 AK		Lapas A3 Lapų 5

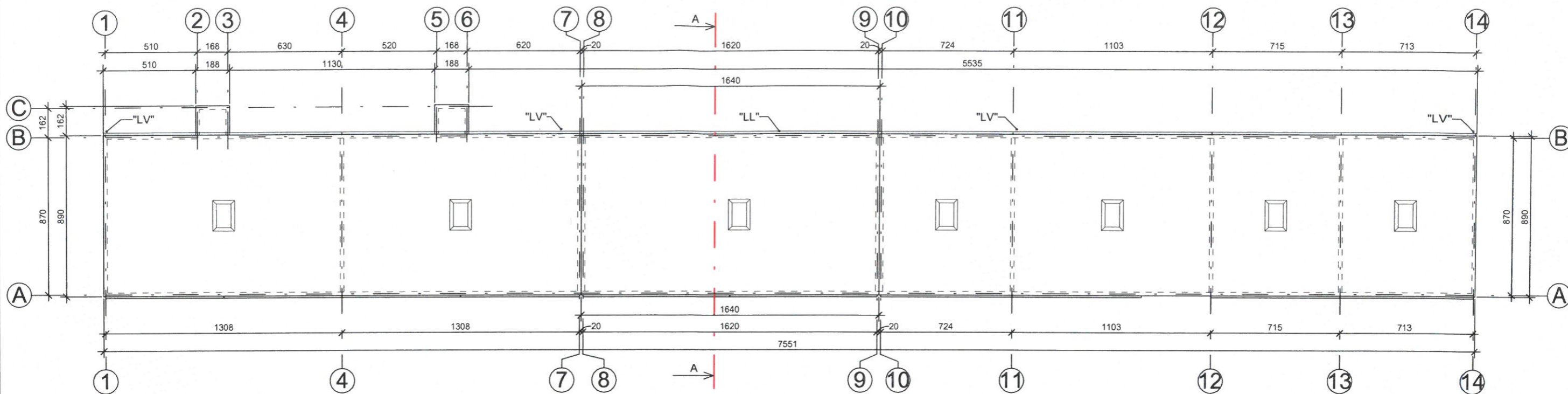

PASTABOS:

1. Pjūvis "A-A" žiūr. lapas Nr- 13
2. Stogo latakai Ø125mm tvirtinami inkarais kas 50cm
3. Lietvamzdžiai tvirtinami prie sienos kas 100cm.
4. Tuti būti užtikrinamas kraigo ir karnizo vedinimas.
5. Jautriose drėgmei vietose dedamas papildomas sluoksnis Hidroizoliacijos.
6. Patekimas ant stogo-pristatant kopečias prie karnizo.

Sutartiniai žymėjimai:

"LL" Lietaus surinkimo latakai Ø125mm 75.51 m
 "LV" Lietvamzdis 80 mm 18.04 m

Atestato Nr. 175028356	UAB ŠALČININKŲ ARCHITEKTŪROS IR DIZAINO STUDIJA			Projekto pavadinimas: Medienos džiovyklos pastato, Šalčininkų r.sav., Eišiškių sen., Karklinių k.9, statybos projektas.	
	B.Direkt.	J.Kurto	21.09	Brėžinio pavadinimas: Stogo nuolydžių planas M1:100	Laida
39095	P.V.	S.Četyrkovski	21.09		PP
	Projektavo	S.Četyrkovski	21.09		
LT	Užsakovas: UAB „ARBENA“			Projekto Nr: S TDP 21-04 AK	Lapas A4 Lapų 5

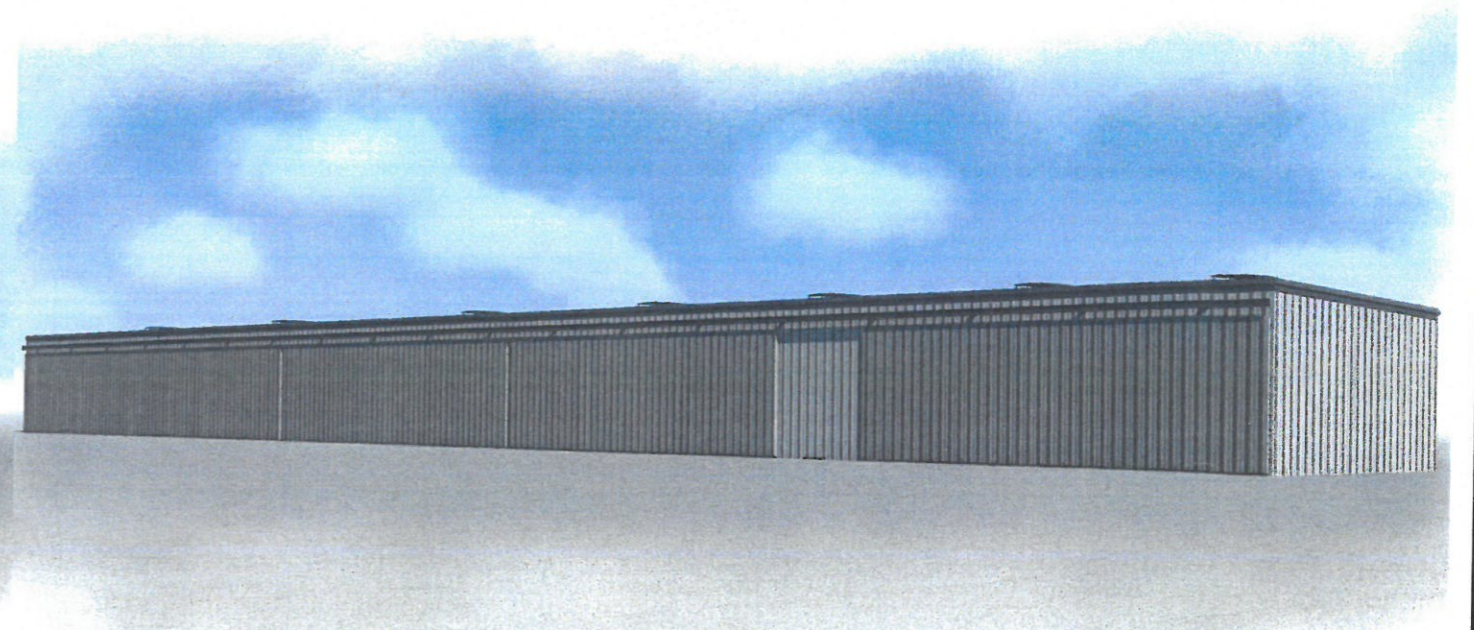
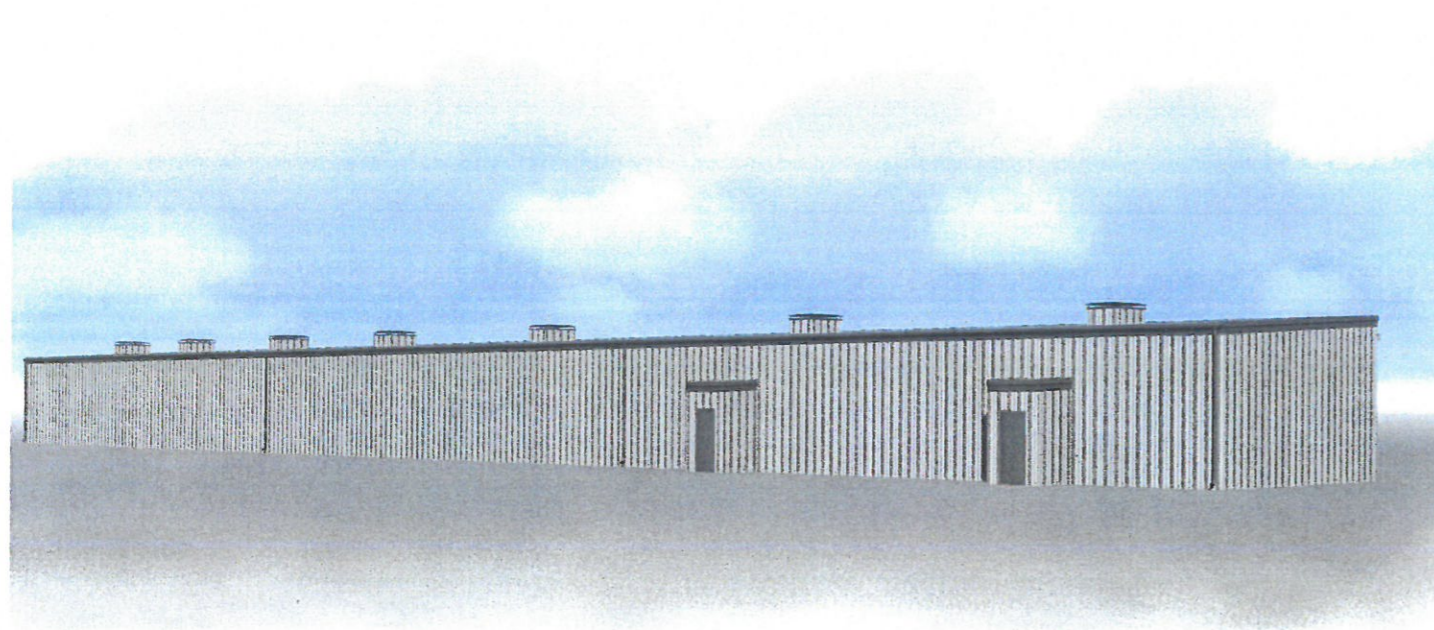
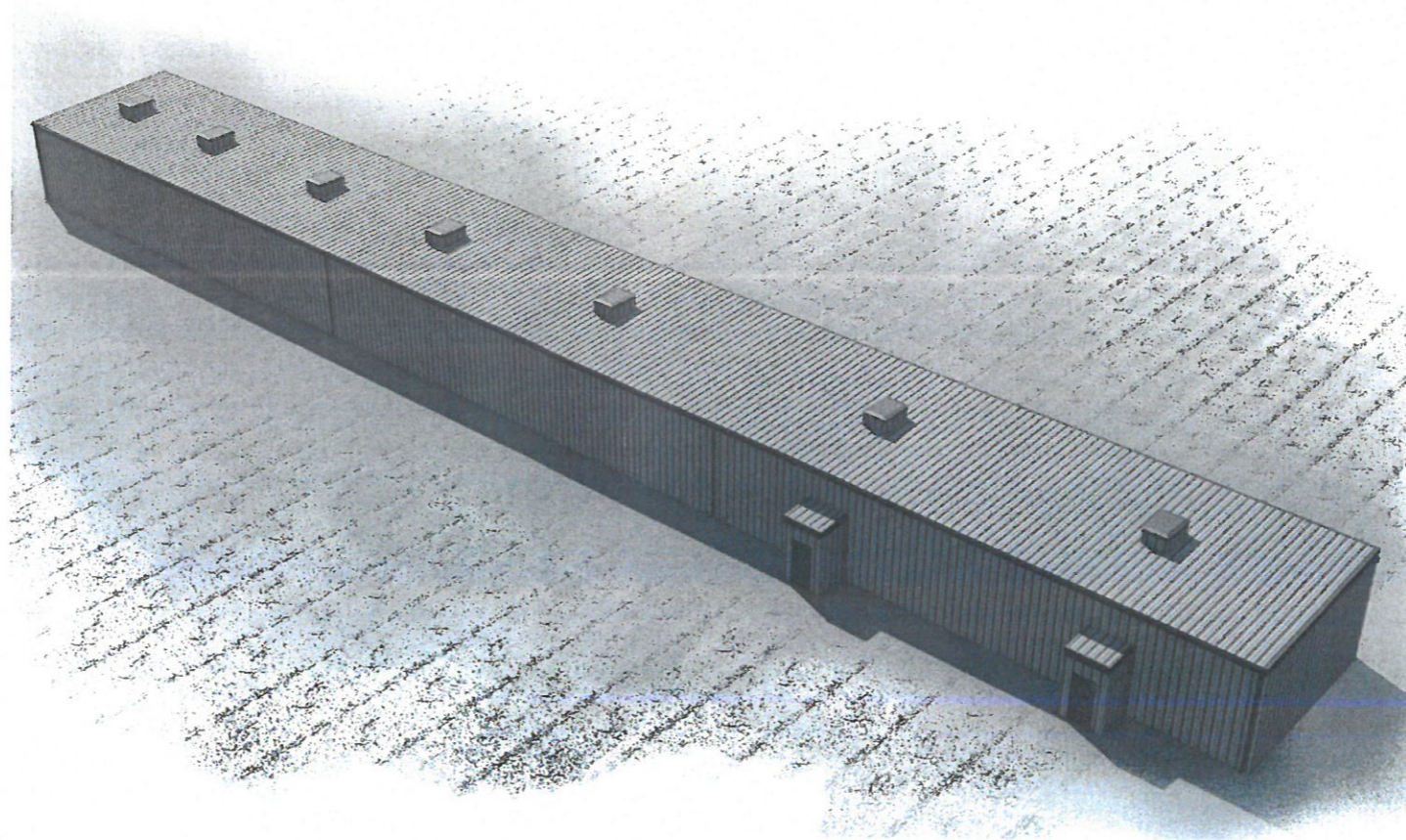

Atestato Nr. 175028356	UAB ŠALČININKŲ ARCHITEKTŪROS IR DIZAINO STUDIJA			Projekto pavadinimas: Medienos džiovyklos pastato, Šalčininkų r.sav., Eišiškių sen., Karklinių k.9, statybos projektas.		
39095	B.Direkt.	J.Kurto	21.09	Brėžinio pavadinimas: Pastato vizualizacijos	Laida	PP
	P.V.	S.Četyrkovski	21.09			
	Projektavo	S.Četyrkovski	21.09			
LT	Užsakovas: UAB „ARBENA“			Projekto Nr: S TDP 21-04 AK	Lapas A5	Lapų 5