

UAB "VALTRAKSA"
ĮMONĖS KODAS 300533624
P.LUKŠIO G. 7, VILNIUS
TEL.NR. 867277911
El.p.: info@valtraksa.lt

OBJEKTO PAVADINIMAS	Sporto paskirties pastato (un. nr. 8500-3002-6018) rekonstravimo į paslaugų paskirties pastatą, adresu Šalčininkų r. sav., Eišiškės, Kaštonų g. 7, projektas
OBJEKTO ADRESAS	Šalčininkų r. sav., Eišiškės, Kaštonų g. 7 (sklypo kad. Nr. 8512/0003:209)
PROJEKTO NUMERIS	VAL-PP-2021-037
PROJEKTO STADIJA	PROJEKTINIAI PASIŪLYMAI
STATINIO KATEGORIJA	NESUDĖTINGAS
STATYBOS RŪŠIS	REKONSTRAVIMAS
PROJEKTO UŽSAKOVAS	K V
DIREKTORIUS:	Valerij Sadovski
PROJEKTO VADOVAS:	Evaldas Zilinskas Atestato Nr.: 0888
PROJEKTO DALIES VADOVAS:	Raimundas Kukarskas Atsestato Nr.: A1353
ARCHITEKTĖ:	Monika Ubartaitė Bakalauro diplomo Nr. 020975

VILNIUS, 2021

PROJEKTINIŲ PASIŪLYMŲ RENGIMO UŽDUOTIS

Šalčininkų rajono savivaldybės administracija
Investicijų ir strateginio planavimo
skyriaus vyriausioji specialistė
Erika Sudnicka



1. Pagrindiniai duomenys

Objektas: Sporto paskirties pastato (un. Nr. 8500-3002-6018) rekonstravimo į paslaugų paskirties pastatą, adresu Šalčininkų r. sav., Eišiškės, Kaštonų g. 7, projektas.

Adresas: Šalčininkų r. sav., Eišiškės, Kaštonų g. 7 (sklypo kad. Nr. 8512/0003:209);

Statinių naudojimo paskirtis: Paslaugų paskirties pastatas;

Statinio kategorija: Neypatingas

Statybos rūšis: Rekonstravimas

Statytojas: K V

Projektuotojas: UAB „Valtraksa“, įm. kodas 300533624, P.Lukšio g. 7, Vilnius. El. paštas.: info@valtraksa.lt, tel.: 867277911

Pavadinimas	Rodikliai	Pastabos
SKLYPAS		
1. sklypo plotas	1282 m ²	
2. sklypo užstatymo intensyvumas	44,3%	
3. sklypo užstatymo tankis	49,5%	
PASTATAI		
4. Pastato bendrasis plotas.*	206,96 m ²	Su nerekonstruojama dalimi 567,66 m ²
5. Pastato naudingasis plotas.*	206,96 m ²	
6. Pastato tūris.*	2028,98 m ³	Su nerekonstruojama dalimi 5093,29 m ²
7. Aukštų skaičius.*	1vnt.	
8. Pastato aukštis.*	10,97 m.	
9. Energinio naudingumo klasė	-	
10. Pastato (patalpų) akustinio komforto sąlygų klasė	C	
11. Statinio atsparumo ugniai laipsnis	II	

2. Projektinių pasiūlymų paskirtis

Sklypas, kuriame atliekami rekonstravimo darbai, patenka į kultūros paveldo vietovės – Eišiškių, įrašytos į kultūros vertybių registrą (unikalus kodas kultūros vertybių registre 17079, buvęs kodas UV 10), teritoriją, todėl visuomenės informavimui ir derinimui su Kultūros paveldo departamentu rengiami projektiniai pasiūlymai.

3. Projektinių pasiūlymų sudėtis:

- Projektinių pasiūlymų rengimo užduotis;
- Aiškinamasis raštas:
 - paveldosauginė dalis;
 - schema, kurioje bus nurodyta projektuojamo objekto lokacija KP teritorijoje;
 - esamos situacijos fotofiksacija ir projektuojamo pastato poveikis gatvės išklotinei, KP vietovės vertingosioms savybėms;
- Projektinių pasiūlymų vaizdinė informacija (brėžiniai, statinio vizualizacija).

Projektuotojas:

UAB „VALTRAKSA“

Įm. kodas 300533624

adresas: P.Lukšio g. 7, Vilnius

direktorius: Valerij Sadovski

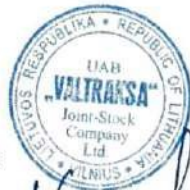

Statytojas:

K

V

AIŠKINAMASIS RAŠTAS

Paslaugų paskirties pastato (7.4.), Šalčininkų r. sav., Eišiškių m., Kaštonų g. 7, rekonstravimo projektiniai pasiūlymai rengiami vadovaujantis statybos normatyviniais reikalavimais, užsakovo pageidavimais.

Statybos adresas: Šalčininkų r. sav., Eišiškių m., Kaštonų g. 7

Sklypo riba (sklypo kad. Nr. 8512/0003:209)

Statybos rūšis: rekonstravimas

Statinio kategorija: nesudėtingas statinys

TRUMPAS STATYBOS SKLYPO APRAŠYMAS:

Sklypas nuosavybės teise priklauso K V . Sklypas iš visų pusių ribojasi su privačios nuosavybės sklypais. Privažiavimai iki sklypo esami, bus naudojami abiem privažiavimais. Privažiavimu iš šiaurinės pusės įvažiuojama į pastatą, sandėliavimo patalpą pro projektuojamus vartus. Privažiavimu iš vakarinės pusės atvažiuojama iki trims automobiliams numatytos aikštelės.

Rekonstruojama tik dalis sklype esančio pastato, tačiau paskirtis keičiama visam statiniui. Toks viso pastato paskirties keitimo sprendimas priimtas dėl pasikeitusios sklypo paskirties ir esamos statinio paskirties nesuderinamumo. Rekonstruojama neautentiškoji pastato dalis. Pastato dalis, kuri įtraukta į kultūros vertybių registrą ir kurioje esti visos vertingosios savybės, lieka nerekonstruojama. Šią dalį numatoma rekonstruoti ateityje.

Žemės sklypas:

Sklypo kadastrinis Nr: 8512/0003:209 Eišiškių m. k.v.

Pagrindinė naudojimo paskirtis: kita

Žemės sklypo naudojimo būras: komercinės paskirties objektų teritorijos

Sklypo plotas – 0.1282 ha.

SKLYPO PLANO PROJEKTINIAI SPRENDINIAI:

Sklypas yra Eišiškių mieste. Įvažiavimai į sklypą esami, nuo vakarinėje pusėje esančio kelio ir nuo šiaurinėje pusėje esančios Jono Pauliaus II-ojo gatvės. Įėjimo į sklypą takų danga – skalda, o privažiavimo - žvyras. Pagrindiniai įėjimai į pastatą projektuojami iš šiaurinės ir rytinės pusių.

Rekonstruojamas statinys priskiriamas nesudėtingų statinių kategorijai. Pastatas stovi sklypo centre, rekonstruojama pastato dalis yra sklypo rytinėje pusėje, dalis statinio rytinėje pusėje nugriaunama. Nuo pastato iki šiaurinės sklypo ribos atstumas 2,4m, iki rytinės ribos – 2,9m, iki pietinės – 2,2m. Pastatas neviršija leistinų užstatymo reglamentų (aukštumo,

tankumo).

Žvyro danga sklype užima 88,79m², skaldos danga – 33,35m², trinkelių danga – 6,36m², o betoninė danga – 45,93m². Betoninė danga tai nugriauto priestato grindys, kurios atnaujinamos ir palieka tarnauti kaip terasa. Likusi neužstatyta sklypo dalis apželdinama veja bei dekoratyviniais augalais. Prieš statybos pradžią nuimtas augalinis sluoksnis panaudojamas reljefo formavimui ir vejos įrengimui. Planuojant sklypo užstatymą, aptvėrimą, apželdinimą, projektiniai sprendiniai turi padėti išvengti smurto ir vandalizmo namo gyventojų ir turto atžvilgiu (teritorijos apšvietimas, prieigų apžvelgiamumas, aptvėrimas, vartų rakinimas ir kitos priemonės).

PROJEKTUOJAMI STATINIAI:

Paslaugų paskirties pastatas (siuvimo cechą) – vieno aukšto. Pagrindiniai įėjimai į pastatą iš šiaurinės ir rytinės pusių. Įėjus pro pagrindinį įėjimą patenkama į sandėliavimo salę. Į salę galima įvažiuoti, tam šiauriniame fasade numatomi vartai. Iš salės galima pereiti į gamybos patalpą, sanitarinį mazgą arba koridorių/ rūbinę. Iš koridoriaus yra išėjimas į lauką, per čia vaikšto darbuotojai, ateidami nuo automobilių aikštelės numatomos pietinėje pusėje. Iš koridoriaus taip pat patenkama į persirengimo kambarį mažesnį sanitarinį mazgą. Iš persirengimo kambario galima tiesiogiai patekti į jau minėtą gamybinę patalpą, persirengimo patalpoje taip pat projektuojamas dar vienas nedidelis sanitarinis mazgas. Gamybinėje patalpoje numatomas patekimas į katilinę.

Rekonstruojama tik dalis pastato, tačiau paskirtis keičiama visam statiniui. Rekonstruojamos dalies esamos plytų mūro sienos paliekamos, priaunamas tik nedidelis priestatas iš rytinės pusės (žr. br. pirmojo aukšto planas), o projektuojamos sienos taip pat bus mūrinės. Visas pastato pamatas išlieka esamas, griunamo priestato pamatas taip pat išlaikomas, išlieka ir grindys, kurių betoninė danga bus atnaujinta ir tarnaus kaip terasa. Pagrindinė išorinių sienų apdaila – dažytas tinkas. Pastato stogas šlaitinis, dengtas skardos danga. Stogo nuolydis – 19°. Pastato aukštis nuo 0.00 altitudės iki labiausiai išsikišusios konstrukcijos yra 10,67 m.

Patalpų sienos tinkuojamos, dažomos dažais, kurių paviršius atsparus drėgmei, lengvai plaunamas. Sanitariniame mazge, persirengimo kambaryje sienos klijuojamos keraminėmis plytelėmis.



Esamas pastats iš rytinės pusės



Esamas pastats iš pietinės pusės



Esamas pastats iš vakarinės pusės



Esamas pastatas iš vidaus

PAVELDOSAUGINĖ DALIS:

Sklypas, kuriame atliekami rekonstravimo darbai, patenka į kultūros paveldo vietovės – **Eišiškių**, įrašytos į kultūros vertybių registrą (unikalus kodas kultūros vertybių registre 17079, buvęs kodas UV 10), teritoriją. Vertingosios objekto savybės (vertybės sudėtis, apimtis, vertingos dalys ir elementai) - gatvių tinklas, aikštės planas, gatvių tūrinė-erdvinė kompozicija, užstatymo fragmentai. Pagal šiuo metu galiojančius teisės aktus vietovei vertingosios savybės nenustatytos, vietovė nėra įtraukta į saugomų objektų sąrašą.

Rekonstruojamo statinio ir sklypo sutvarkymo architektūrinė estetika suprojektuota, įvertinant numatytus sklypo funkcinius reikalavimus, prisilaikant šiuolaikinių funkcinių, estetinių ir logika pagrįstų eksploatacinių poreikių. Sklypo tvarkymo sprendiniai nedaro neigiamos įtakos aukščiau aprašytoms kultūros paveldo vietovės vertingosioms savybėms (vertybės sudėtis, apimtis, vertingos dalys ir elementai), nekeičia autentiškų erdvių struktūros, gyvenvietės silueto, kitų autentiškumo požymių. Sprendiniai nesusiję su destruktinio pobūdžio teritorijos vizualinių ir fizinių savybių paketimais

Rekonstruojamas (rytinė dalis) statinys įrašytas į Lietuvos Respublikos kultūros vertybių registrą kaip **Eišiškių Didžiosios sinagogos liekanos** (unikalus kodas kultūros vertybių registre 40579). Kultūros paveldo objektas įrašytas į Registrą 2017-03-06, vertingosios savybės nustatytos Vertinimo aktu Nr. KPD-AV-1090.

Vertingosios savybės:

- **Amžius**

pastatyta apie XVIII a. pab., po 1895 m. gaisro atstatyta, po Pirmojo pasaulinio karo atnaujinta, 1967-1970 m. rekonstruota pritaikant sporto salei

- **Vertingųjų savybių pobūdis**

- Architektūrinis (lemiantis reikšmingumą svarbus);
- **Vertingosios savybės**
 - 7.1.1.3. sienų angos, nišos - **ŠV fasado I a. kraštinės stačiakampės pleištinų sąramų angos, II a. centrinės dalies arkinė anga** (-; būklė patenkinama; IKONOGR Nr. 1, 2, FF Nr. 14, 17-19; 2016 m.); **ŠV, ŠR, PV fasadų angų vietos, kurias žymi keraminių plytų mūro angokraščiai, išlikusios sąramos, jų fragmentai** (angos užmūrytos, rekonstruotos; -; BR. Nr. 3; IKONOGR Nr. 5, 6; FF Nr. 9-12, 20; 2016 m.);
 - 7.1.1.5. konstrukcijos - **pamatas** (pamatas netyrinėtas; -; -; 2016 m.); **lauko akmenų-keraminių plytų mūro dviaukštės ŠR, ŠV, PV sienos** (ŠV, ŠR sienos paremtos kontraforsais, XX a. II p. sinagogą pritaikant sporto salei, pakeista tūrinė, planinė struktūra: išgriautos išorinė PR ir vidaus sienos, perdangos, pristatyti priestatai PR, ŠV pusėse, pakeista stogo forma; būklė bloga; BR. Nr 1-3; IKONOGR. Nr. 1-6; FF Nr. 2, 7-9, 11-17, 20; 2016 m.);
 - 7.4. Artimiausios kultūros paveldo objekto teritoriją ar vietovę supančios aplinkos kultūrinio kraštovaizdžio vertingosios savybės - **Eišiškės (17079, UV10)**;
- **Pastaba**

Prieš tvarkymo darbus atlikti istorinius fizinius tyrimus.

Išvardintos vertingosios savybės yra esamo pastato šiaurės vakarinėje dalyje buvusio sinagogos pastato ribose. Tvarkoma pietrytinė pastato dalis – vėlyvas priestatas, kultūros paveldo objekto Apibrėžtų teritorijos ribų plane pažymėtas kaip „3“ ir „4“ priestatai (registrinis statinys – „1“).



Nekilnojamoji kultūros vertybė:
 1. Eišiškių Didžiosios sinagogos pastato liekanos (40579, 8500-3002-6018)
Teritorijoje esantys kiti objektai:
 2. Pirmas priestatas
 3. Antras priestatas
 4. Trečias priestatas

Teritorijos plotas - 1287 m²

 KULTŪROS PAVELDO CENTRAS	Eišiškių Didžiosios sinagogos pastato liekanos (40579) apibrėžtų teritorijos ribų plano projektas	
	Teritorijos ribas ir vertingąsias savybes pažymėjo Duomenų skyriaus Urbanizuotų vietovių poskyrio vyr. paminidžvarkininkė <i>[Signature]</i> Dalia Ziauberienė	
Plano projektą sudarė Duomenų skyriaus Statinių poskyrio vyr. paminidžvarkininkė <i>[Signature]</i> Rima Putrimienė		
Plano projektą patikrino Duomenų skyriaus Urbanizuotų vietovių poskyrio vedėja <i>[Signature]</i> Violeta Bruzgelėvičiūtė		
Plano projektą priėmė direktorius <i>[Signature]</i> Virgilijus Kačinas		2016-09-28

Sinagogos pastatas nėra tyrinėtas detaliai, atlikta tik matomų vertingųjų savybių fotofiksacija, schematiškai vertingosios savybės pažymėtos plane ir fasaduose (2006-2010 m. informacija).

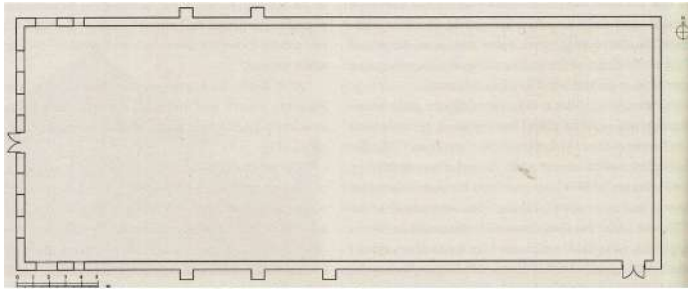

Eišiškių Didžiosios sinagogos pastato liekanos. Plana, 2006 m. brėžinys. Iš COHEN-MUSHLIN, A., KRAVTSOV, S., LEVIN, V. ir kt. *Synagogues in Lithuania*. Vilnius, 2010

BREŽ. Nr. 1

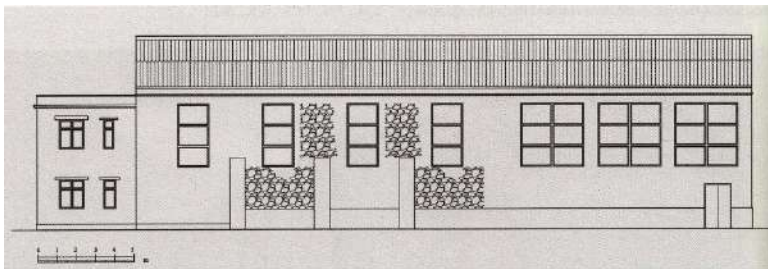

Eišiškių Didžiosios sinagogos pastato liekanos. PV fasadas, 2006 m. brėžinys. Iš COHEN-MUSHLIN, A., KRAVTSOV, S., LEVIN, V. ir kt. *Synagogues in Lithuania*. Vilnius, 2010

BREŽ. Nr. 2

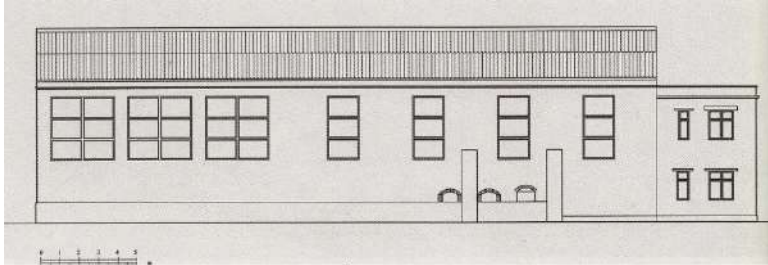

Eišiškių Didžiosios sinagogos pastato liekanos. ŠR fasadas, 2006 m. brėžinys. Iš COHEN-MUSHLIN, A., KRAVTSOV, S., LEVIN, V. ir kt. *Synagogues in Lithuania*. Vilnius, 2010

BREŽ. Nr. 3



Eišiškių Didžiosios sinagogos pastato liekanos. ŠR fasado fragmentas. Vitalijaus Cervickovo 2006 m. nuotr. Iš COHEN-MUSHLIN, A., KRAVTSOV, S., LEVIN, V. ir kt. *Synagogues in Lithuania*. Vilnius, 2010

IKONOGR Nr. 5

Eišiškių Didžiosios sinagogos pastato liekanos. PV fasado fragmentas. Vitalijaus Cervickovo 2006 m. nuotr. Iš COHEN-MUSHLIN, A., KRAVTSOV, S., LEVIN, V. ir kt. *Synagogues in Lithuania*. Vilnius, 2010

IKONOGR Nr. 6



Eišiškių Didžioji sinagoga. ŠV fasadas. Vytauto Kazimiero Jonyno nuotr. 1940 m. Iš COHEN-MUSHLIN, A., KRAVTSOV, S., LEVIN, V. ir kt. Synagogues in Lithuania. Vilnius, 2010

IKONOGR Nr. 2

(grafinė dalis ir ikonografija iš kultūros paveldo objekto apskaitos dokumentacijos www.kpd.lt)

Šiame pastato tvarkymo darbų etape (Didžiosios sinagogos pastato tvarkymo darbai sprendžiami kitame etape t.t. paveldo tvarkyba) planuojami tvarkomieji statybos darbai (tvarkomas objektas yra kultūros paveldo objekto ir kultūros paveldo vietovės teritorijoje). Šio tvarkymo etapo darbai neturės fizinės įtakos sinagogos pastato vertingosiosms savybėms.

Kultūros paveldo specialistas
2021-05-12 Nr. 0888
(kvalifikacijos atestato išd. data ir Nr.)

Evaldas Zilinskas

FOTOFIKSACIJOS

Jono Pauliaus II g. ir Kaštonų g. pastatų išklotinės:



Kaštonų g. 5



Jono Pauliaus g. 7



Jono Pauliaus II g. 9



Jono Pauliaus II g. 11



Pastatų išdėstymo schema



Jono Pauliaus II g. 10



Jono Pauliaus II g. 12



Jono Pauliaus II g. 14



Jono Pauliaus II g. 16



Jono Pauliaus II g. 18



Jono Pauliaus II g. 20



Jono Pauliaus II g. 22



Kaštonų g. 5



Kaštonų g. 5



Kaštonų g. 3

SITUACIJOS SCHEMA

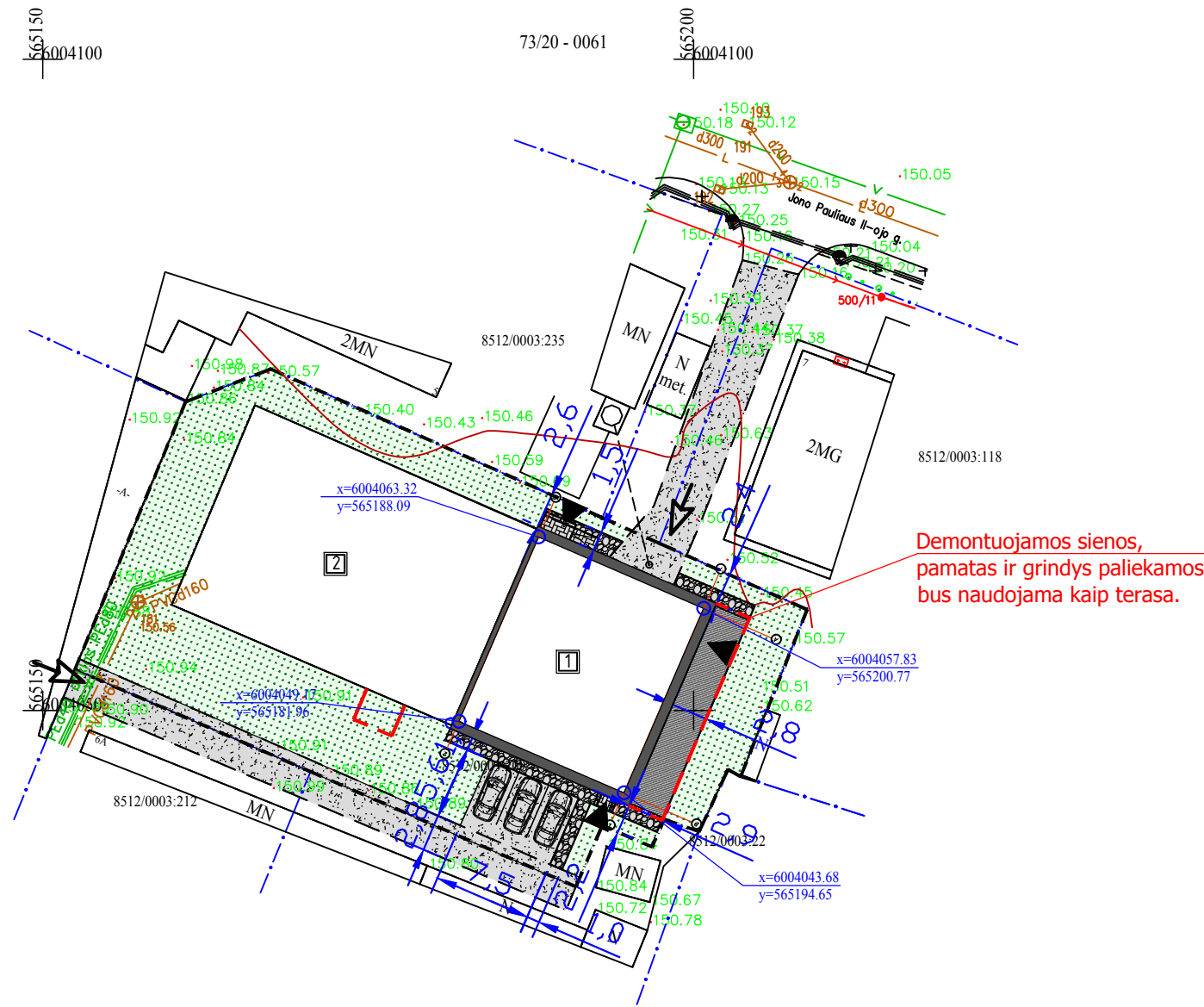

Sutariniai ženklai	
	Sklypo riba
	Esami įvažiavimai į sklypą
	Įėjimas į projektuojamą pastatą
	Rekonstruojama pastato dalis
	Ateityje numatoma rekonstruoti pastato dalis
	Demontuojama
	Žvyro danga
	Skaldos danga
	Trinkelų danga
	Apželdinimas
	Betoninė danga
	Kaimyninių sklypų ribos
	Elektros kabelis

Techniniai-ekonominiai rodikliai	
Sklypo plotas:	1282m ²
Projektuojamo pastato užstatymo plotas:	635,07m ²
Užstatymo tankumas:	49,5%
Užstatymo intensyvumas:	44,3%
Projektuojamos pastato Nr. 1 bendras plotas	206,96m ²
Projektuojamos pastato Nr. 1 naudingas plotas:	206,96m ²
Projektuojamos pastato Nr. 1 tūris	2028,98m ³
Projektuojamos pastato Nr. 1 aukštų skaičius	1 a.
Automobilių stovėjimo vietų skaičius	3 vnt.

Pastaba:
Požeminiai inžineriniai tinklai plane pažymėtos iš THIS sistemos

Koordinacijų sistema: LKS 94
Aukščių sistema: LAS07

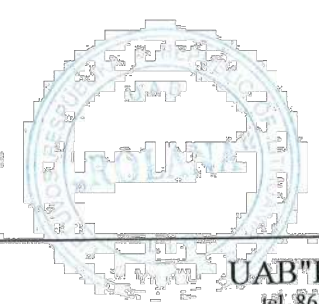

UAB "ROLANA" tel. 865951648	Objektas: Šalčininkų r., Eišiškių sen., Eišiškių m., Kaštonų g. 7			
Objektas: Šalčininkų r., Eišiškių sen., Eišiškių m., Kaštonų g. 7	BREŽINYS	Topografinis planas - pilnas turinys		
Prašymo Nr. THIS-20211011-031640	Paraiškos Nr.	Mastelis	Lapų sk./Nr.	Data
		1:500	I/I	2021-10-11

Atestato Nr.	UAB "Valtraksa" Įmonės kodas 300533624 Lukšio g. 7, Vilnius tel.: +37067277911				SPORTO PASKIRTIES PASTATO (UN. NR. 8500-3002-6018) REKONSTRAVIMO Į PASLAUGŲ PASKIRTIES PASTATĄ, KAŠTONŲ G.7, EIŠIŠKĖSE, PROJEKTAS		
A1353	PV	R.Kukarskas		2021	Sklypo sutvarkymo (dangų) planas. M 1:500		Laida
	ARCH.	M.Ubartaitė		2021			O
Etapas	Užsakovas:				Brėžinio žymuo:	Lapas	Lapų
PP	K.V.				VAL-PP-2021-037	1	1

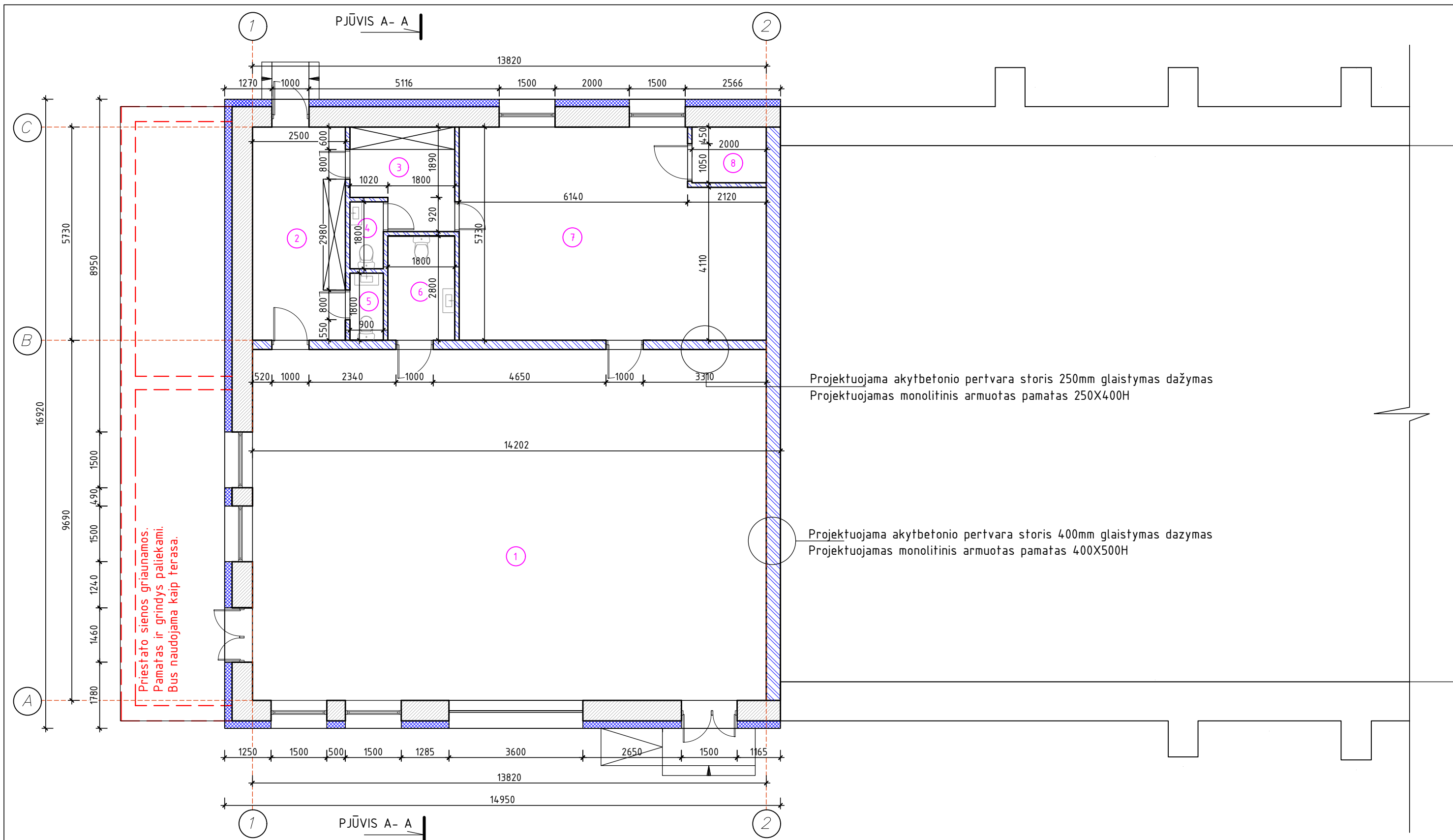

Priestato sienos griaužamos.
Pamatas ir grindys paliekami.
Bus naudojama kaip terasa.

Projektuojama akytbetonio pertvara storis 250mm glaistymas dažymas
Projektuojamas monolitinis armuotas pamatas 250X400H

Projektuojama akytbetonio pertvara storis 400mm glaistymas dažymas
Projektuojamas monolitinis armuotas pamatas 400X500H

ŽYMĖJIMAS	PAVADINIMAS	Eil. Nr.	PATALPOS PAVADINIMAS	PLOTAS (kv.m.)
	ESAMOS MŪRINĖS SIENOS (REKONSTRUOJAMA STATINIO DALIS)	1.	SANDĖLIAVIMO SALĖ	130,46
	PROJEKTUOJAMOS MŪRINĖS SIENOS	2.	KORIDORIUS/RŪBINĖ	14,33
	SIENŲ APŠILTINIMAS	3.	PERSIRENGIMO KAMBARYS	6,99
	PROJEKTUOJAMOS LENGVŲ K-JŲ PERTVAROS	4.	SAN. MAZGAS	1,62
	ESAMOS MŪRINĖS SIENOS (NEREKONSTRUOJAMA STATINIO DALIS)	5.	SAN. MAZGAS	1,62
	DEMONTUOJAMOS SIENOS	6.	SAN. MAZGAS (ŽN)	5,04
		7.	GAMYBOS PATALPA	43,90
		8.	KATILINĖ	3,00
			BENDRAS PLOTAS :	206,96

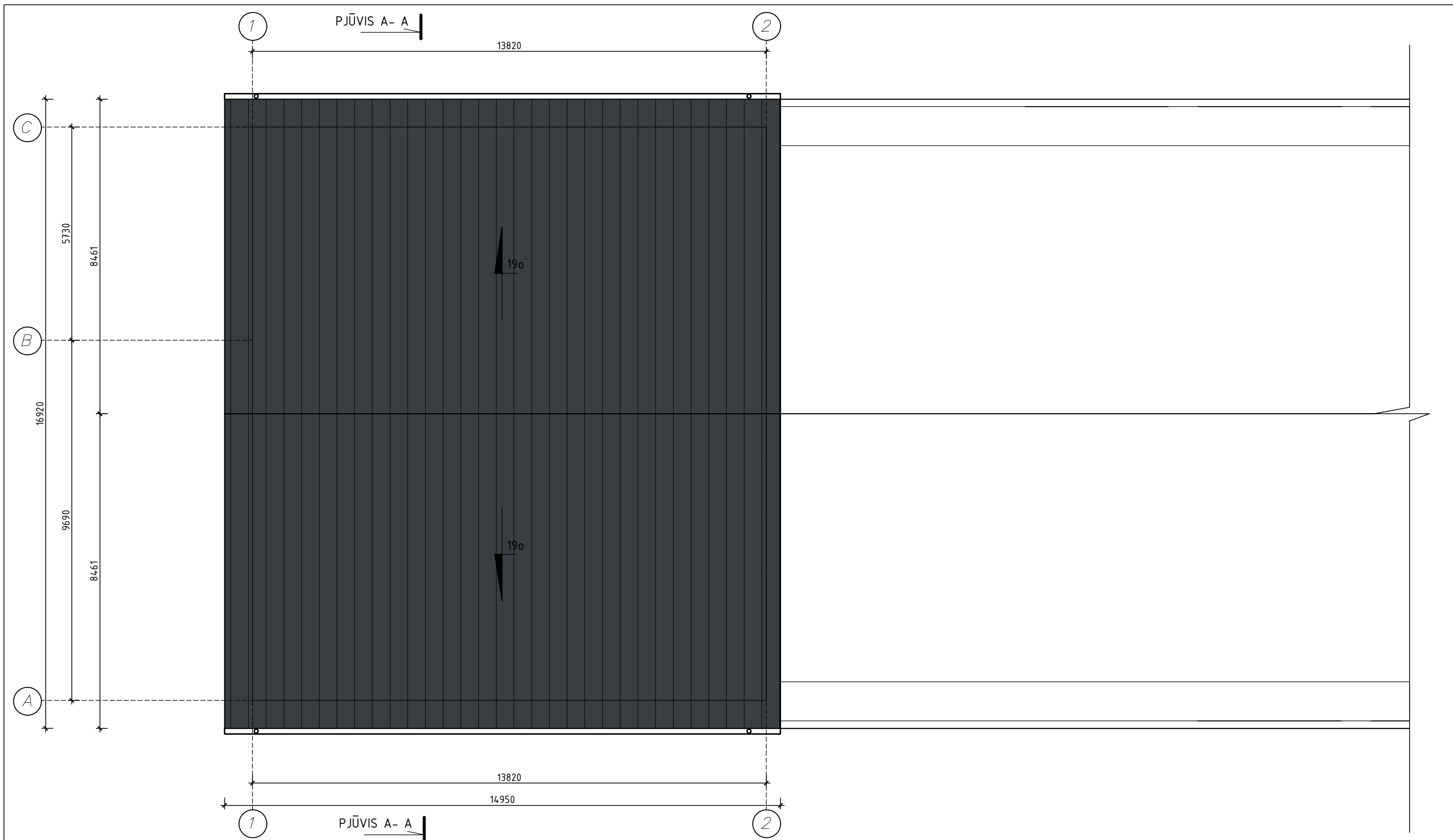

Atestato Nr.	UAB "Valtraksa" Projektavimo biuras P. Luksio g. 7 08221 Vilnius, Lietuva			SPORTO PASKIRTIES PASTATO (UN. NR. 8500-3002-6018) REKONSTRAVIMO Į PASLAUGŲ PASKIRTIES PASTATĄ, KAŠTONŲ g.7, EIŠIŠKĖSE, PROJEKTAS		
	A1353	PV Arch.	Raimundas Kukarskas Monika Ubartaitė	2021 2021	Pirmojo aukšto planas M 1:100	
TP	UŽSAKOVAS: K.V.			VAL-TP-2021-037		LAIKA 0
					DALIS LAPAS A 1	LAPŲ 1



ŽYMĖJIMAS	PAVADINIMAS
	STOGO DANGA - PILKA "CLASSIC" SKARDA (RAL7016)
	LIETAUS NUVEDIMO VAMZDŽIAI

Atestato Nr	UAB "Valtraksa" Projektavimo biuras P. Luksio g. 7 08221 Vilnius, Lietuva			SPORTO PASKIRTIES PASTATO (UN. NR. 8500-3002-6018) REKONSTRAVIMO Į PASLAUGŲ PASKIRTIES PASTATĄ, KAŠTONŲ g.7, EIŠIŠKĖSE, PROJEKTAS		
	A1353	PV Arch.	Raimundas Kukarskas Monika Ubartaitė	2021 2021	Stogo planas M 1:100	
					M 1:100	0
					DALIS	LAPAS
TP	UŽSAKOVAS: K.V.			VAL-TP-2021-037		A 1 1

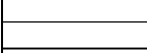
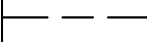

ŽYMĖJIMAS	PAVADINIMAS
	STOGO DANGA - PILKA "CLASSIC" SKARDA (RAL7016)
	FASADŲ APDAILA - DAŽYTAS TINKAS (RAL7047)
	NEREKONSTRUOJAMA STATINIO DALIS
	DEMONTUOJAMOS SIENOS

Atestato Nr	UAB "Valtraksa" Projektavimo biuras P. Luksio g. 7 08221 Vilnius, Lietuva			SPORTO PASKIRTIES PASTATO (UN. NR. 8500-3002-6018) REKONSTRAVIMO Į PASLAUGŲ PASKIRTIES PASTATĄ, KAŠTONŲ g.7, EIŠIŠKĖSE, PROJEKTAS			
	A1353	PV Arch.	Raimundas Kukarskas Monika Ubartaitė	2021 2021	Fasadas 1-2 M 1:100		
TP	UŽSAKOVAS: K.V.			VAL-TP-2021-037	M 1:100	0	
					DALIS	LAPAS	LAPŲ
					A	1	1

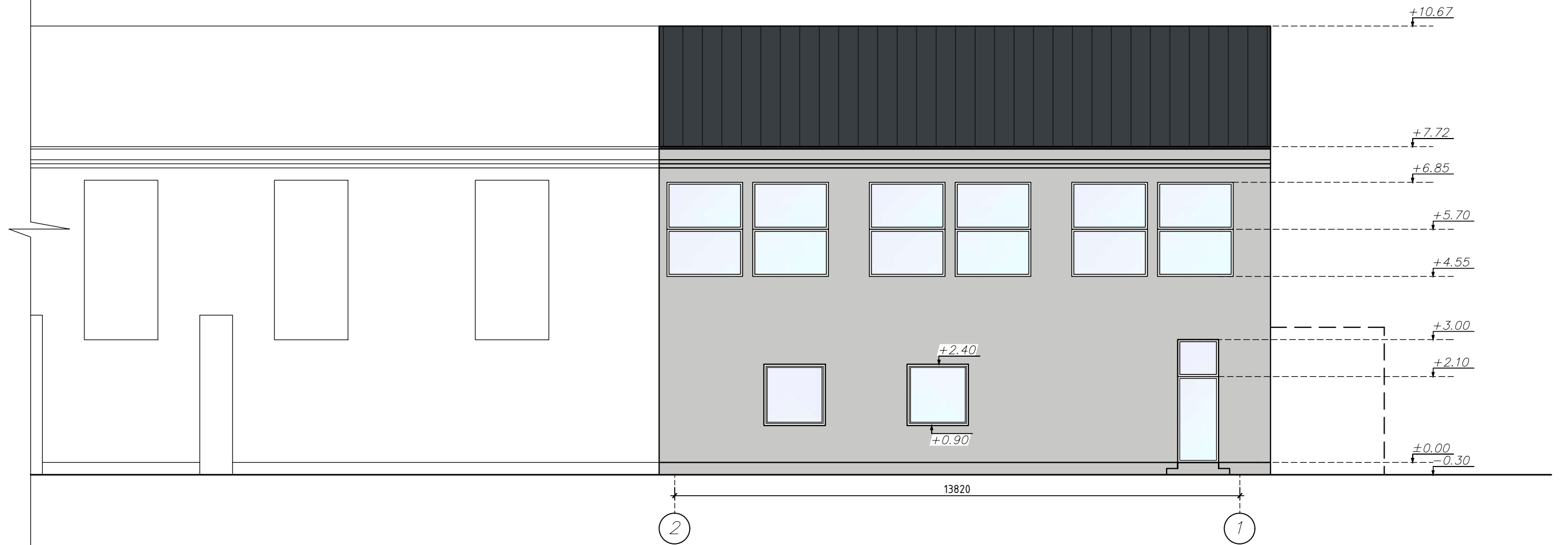

ŽYMĖJIMAS	PAVADINIMAS
	STOGO DANGA - PILKA "CLASSIC" SKARDA (RAL7016)
	FASADŲ APDAILA - DAŽYTAS TINKAS (RAL7047)
	NEREKONSTRUOJAMA STATINIO DALIS
	DEMONTUOJAMOS SIENOS

Atestato Nr	UAB "Valtraksa" Projektavimo biuras P. Luksio g. 7 08221 Vilnius, Lietuva			SPORTO PASKIRTIES PASTATO (UN. NR. 8500-3002-6018) REKONSTRAVIMO Į PASLAUGŲ PASKIRTIES PASTATĄ, KAŠTONŲ g.7, EIŠIŠKĖSE, PROJEKTAS		
	A1353	PV Arch.	Raimundas Kukarskas Monika Ubartaitė	2021 2021	Fasadas 2-1 M 1:100	
					M 1:100	0
					DALIS	LAPAS
TP	UŽSAKOVAS: K.V. _____			VAL-TP-2021-037	A	1
					LAPŲ	1

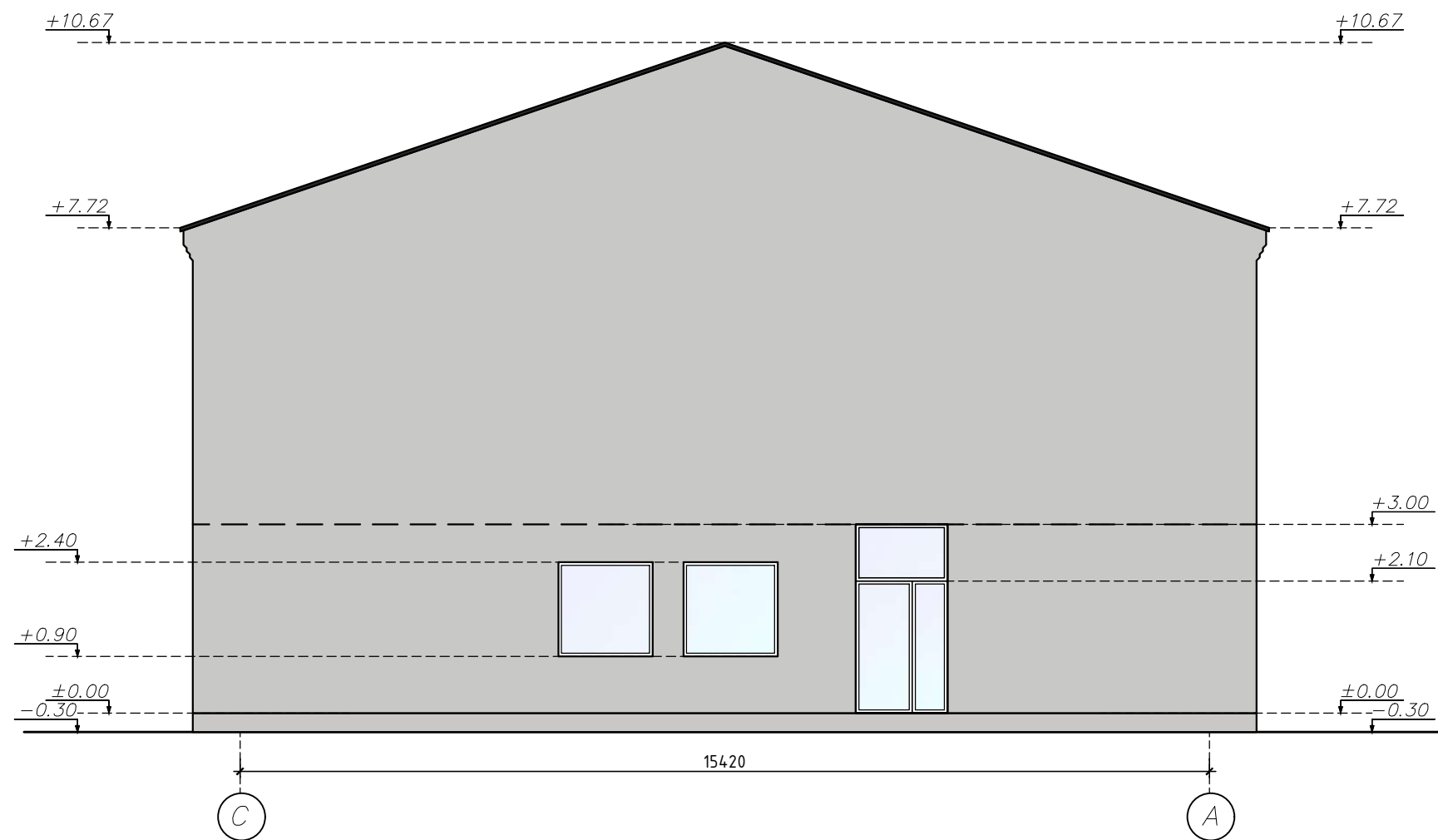

ŽYMĖJIMAS	PAVADINIMAS
	STOGO DANGA - PILKA "CLASSIC" SKARDA (RAL7016)
	FASADŲ APDAILA - DAŽYTAS TINKAS (RAL7047)
	NEREKONSTRUOJAMA STATINIO DALIS
	DEMONTUOJAMOS SIENOS

Atestato Nr	UAB "Valtraksa" Projektavimo biuras P. Luksio g. 7 08221 Vilnius, Lietuva			SPORTO PASKIRTIES PASTATO (UN. NR. 8500-3002-6018) REKONSTRAVIMO Į PASLAUGŲ PASKIRTIES PASTATĄ, KAŠTONŲ g.7, EIŠIŠKĖSE, PROJEKTAS		
	A1353	PV Arch.	Raimundas Kukarskas Monika Ubartaitė	2021 2021	Fasadas D-A M 1:100	
					M 1:100	0
					DALIS	LAPAS
TP	UŽSAKOVAS: K.V. _____			VAL-TP-2021-037		
					A	1
						1

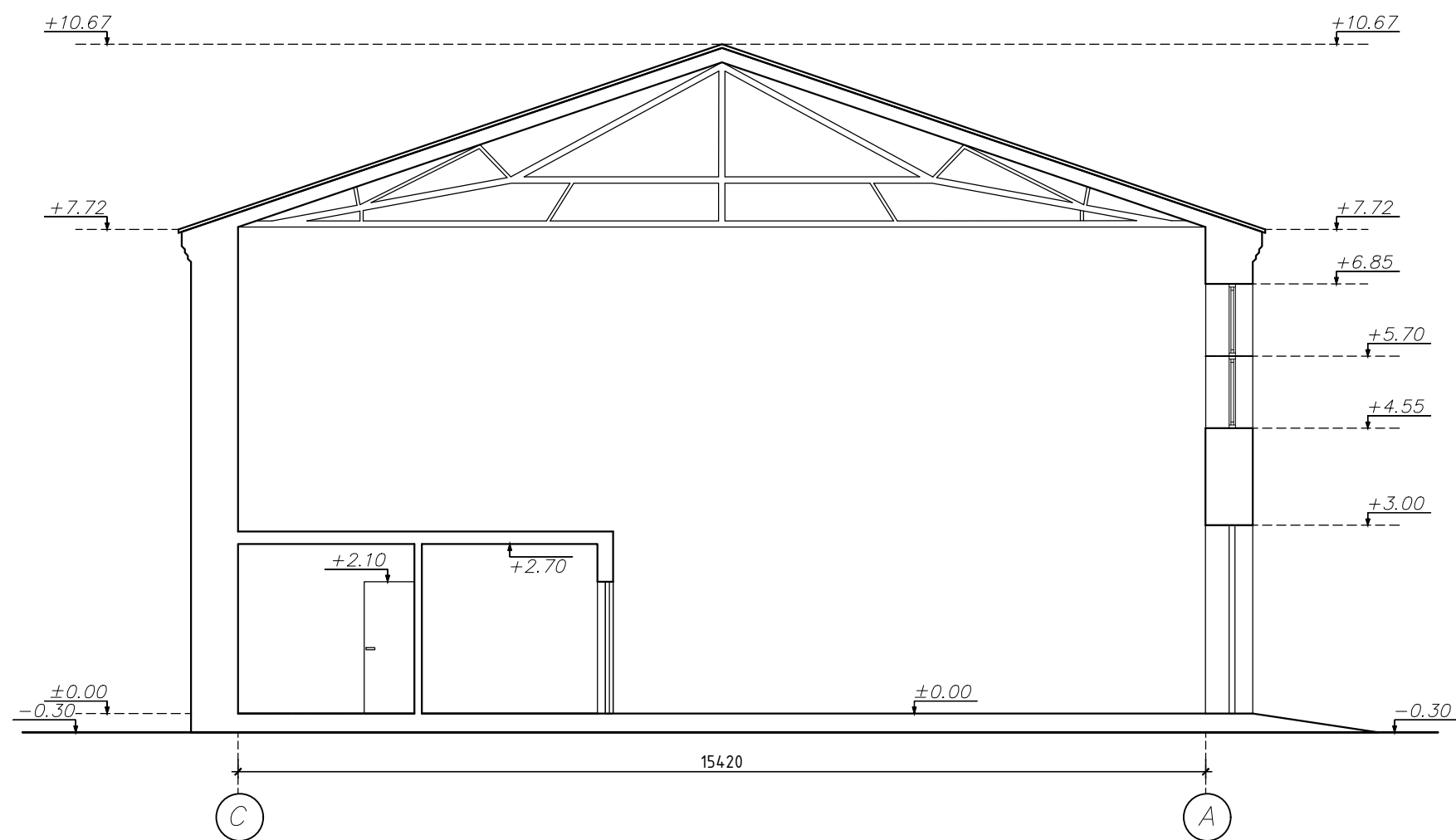

Atestato Nr	UAB "Valtraksa" Projektavimo biuras P. Luksio g. 7 08221 Vilnius, Lietuva			SPORTO PASKIRTIES PASTATO (UN. NR. 8500-3002-6018) REKONSTRAVIMO Į PASLAUGŲ PASKIRTIES PASTATĄ, KAŠTONŲ g.7, EIŠIŠKĖSE, PROJEKTAS			
	A1353	PV Arch.	Raimundas Kukarskas Monika Ubartaitė	2021 2021	Pjūvis A-A M 1:100		LAIDA 0
					M 1:100	0	
					DALIS	LAPAS	LAPŲ
TP	UŽSAKOVAS: K.V. _____			VAL-TP-2021-037		A	1
						1	1