

Šalčininkų rajono savivaldybės  
administracijos direktoriui

PRAŠYMAS

2025 07. 13 d.

(data)

Šalčininkai

Prašau (-ome) PAAPILDYTI NAUDOJIMO BŪDĄ  
ŽEMĖS SKLYPO KAD. NR. 8529/0006: 160  
4 „REKREACINĖS TERITORIJOS“ BŪDĄ.

PRIDEDAMA:

1. Nekilnojamojo turto registro centrinio duomenų banko išrašo kopija. 4 (keturi)
2. Žemės sklypo geodezinis planas. 2 (du) lapai
3. ŽEMĖS SKLYPO NAUDOJIMO BŪDO NUSTATYMO PLANAS 1 (vienas) lapas

(Vardas, pavardė) (Parasas)

Žemės sklypo išdėstymo schema

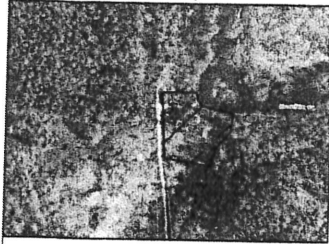

## ŽEMĖS SKLYPO NAUDOJIMO BŪDO NUSTATYMO PLANAS M 1:500

Sklypo plotas 1575 kv.m.

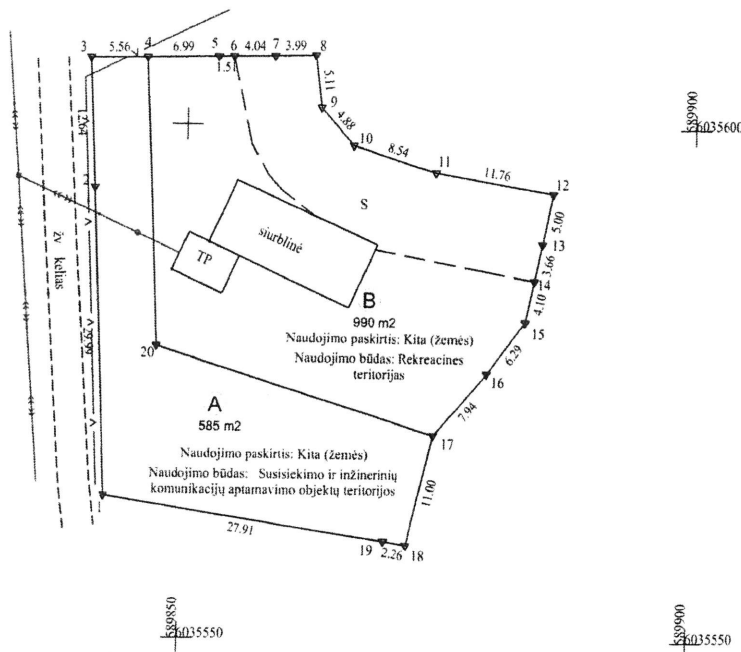

Kadastras:	vietovė	Jašiūnų	blokas				sklypas						
Žemės sklypo kadastro Nr.:			8	5	2	0	0	0	6	0	1	6	0

Gatvė, namo Nr.	Vysnių g. 8
Kaimas (miestelis)	Sakalų k.
Seniūnija	Jašiūnų
Miestas (rajonas)	Šalčininkų r.
Apskritis	Vilniaus

Naudojamas plotas							
Privati				Valstybinė			
atsikirai		bendrai		atsikirai		bendrai	
ind.	m <sup>2</sup>	ind.	m <sup>2</sup>	ind.	m <sup>2</sup>	ind.	m <sup>2</sup>
A	685						
B	990						

(vardas, pavardė)  
 (parašas)  
2025.01.15 (data)

- Ⓐ - 585 kv.m plotas, plane pažymėtas taškai: 1-2-3-4-20-17-18-19-1  
Naudojimo paskirtis: Kita (žemės)  
Naudojimo būdas: Susiaiikimo ir inžinerinių komunikacijų aptarnavimo objektų teritorijos
- Ⓑ - 990 kv.m plotas, plane pažymėtas taškai: 4-5-6-7-8-9-10-11-12-13-14-15-16-17-20-4  
Naudojimo paskirtis: Kita (žemės)  
Naudojimo būdas: Rekreacines teritorijas

**ALEKSANDRO VOITKEVIČ**  
 Individuali veikla Nr. 1197789  
 tel. +37065951648, el. paštas aleks.voitkevici@gm

Pareigos	Parašas	Vardas, pavardė	Data
matininkas	<i>Alexandr</i>	Aleksandr Voitkevič	2M-M-1679 2025-01-07

ŽEMĖS SKLYPO PLANAS M 1: 500

Sklypo plotas 1575 m<sup>2</sup>

Žemės sklypo kadastro Nr. 852000080180

KOORDINACIŲ ŽINIARAŠTIS

Koordinacijų sistema LKS-94 (geodezinis pagridas- LitPos)							
Taško Nr.	Kodas	X	Y	Taško Nr.	Kodas	X	Y
1	R	6035563.77	589842.47				
2	R	6035593.72	589840.99				
3	R	6035606.34	589840.37				
4	R	6035606.46	589845.92				
5	R	6035606.61	589852.91				
6	R	6035606.64	589854.42				
7	R	6035606.72	589858.46				
8	R	6035608.81	589862.45				
9	R	6035601.74	589863.10				
10	R	6035598.05	589866.30				
11	R	6035595.52	589874.46				
12	R	6035593.57	589886.06				
13	R	6035588.67	589885.09				
14	R	6035585.08	589884.37				
15	R	6035581.06	589883.57				
16	R	6035576.01	589879.82				
17	R	6035569.91	589874.74				
18	R	6035559.19	589872.29				
19	R	6035559.53	589870.06				
20	R	6035578.45	589847.37				

SKLYPO CENTRO KOORDINATĖS		
Koordinacijų sistema	Koordinatės X/Y	Planšetės nomenklatūra
Sistema, kurioje vykdyti matavimai	X=6035578 Y=589856	77/27
Valstybinė LKS-1994	X=6035578 Y=589856	77/27
Žiniaraštį sudarė	<i>Aleksandr. Voitkevicius</i> (parašas) Aleksandr. Voitkevicius 2M-M-1679 2025-01-07 (vardas ir pavardė, pažymėjimo Nr.) (data)	

Ištrauka iš Lietuvos Respublikos administracinių nusižengimų kodekso:

112 straipsnis. Nuolatinių žemėnaudos riboženklų sunaikinimas arba gadinimas - užtraukia baudą nuo septyniaisdešimt iki vieno šimto keturiasdešimt eurų.