

SITUACIJOS PLANAS M 1:5000

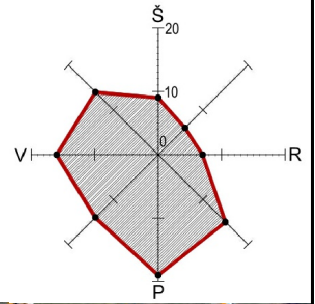

0		2025-07	STATYBOS LEIDIMUI, KONKURSUI IR STATYBAI.	
LAI DA	DATA	LAIDOS STATUSAS. KEITIMŲ PRIEŽASTIS (JEI TAIKOMA)		
KVAL. PATV. DOK. NR.			STATINIO PROJEKTO PAVADINIMAS	
			Gyvenamosios paskirties (įvairių socialinių grupių) namo, Liepų g. 24, Čiužiakampio k., Gerviškių sen., Šalčininkų r. sav., naujos statybos projektas	
A 257	PV	R. RAZULEVIČIENĖ	STATINIO NUMERIS IR PAVADINIMAS	
A 257	SP PDV.	R. RAZULEVIČIENĖ	01 GYVENAMASIS NAMAS	
	ARCH.	J. ŽILOVAS	DOKUMENTO PAVADINIMAS	
	ARCH.	M. SKIRUTYTĖ	SITUACIJOS PLANAS M 1:5000	
It	STATYTOJAS IR (ARBA) UŽSAKOVAS		DOKUMENTO ŽYMUO	
	Šalčininkų rajono savivaldybės administracija		25053.01-01-PP-SP.B- 01	
			LAPAS	LAPŲ
			1	1

EKSPLIKACIJA

1. Gyvenamasis pastatas

SKLYPO PLANAS M 1:250

77/24 - 0184

8504/1:392

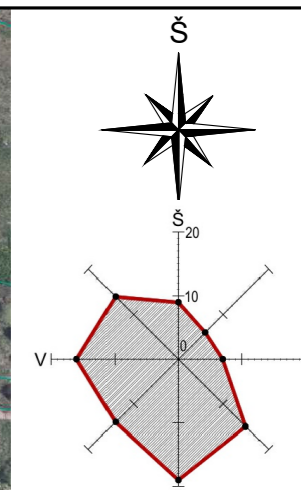
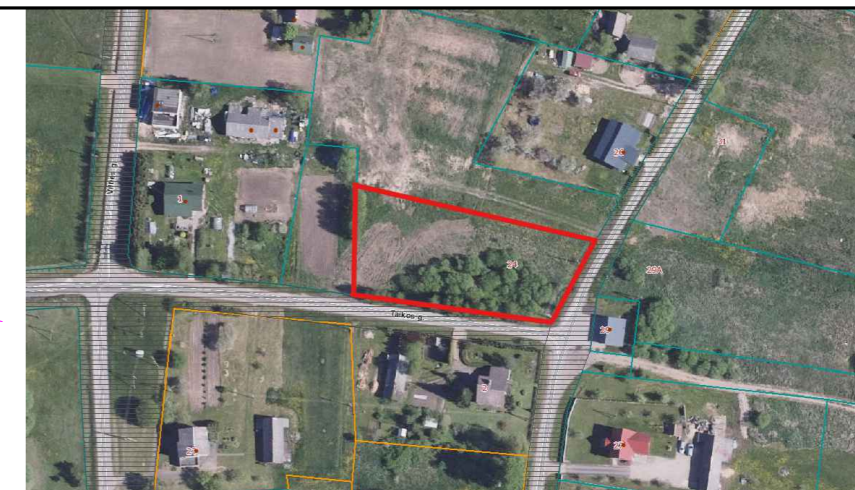

SITUACIJOS SCHEMA

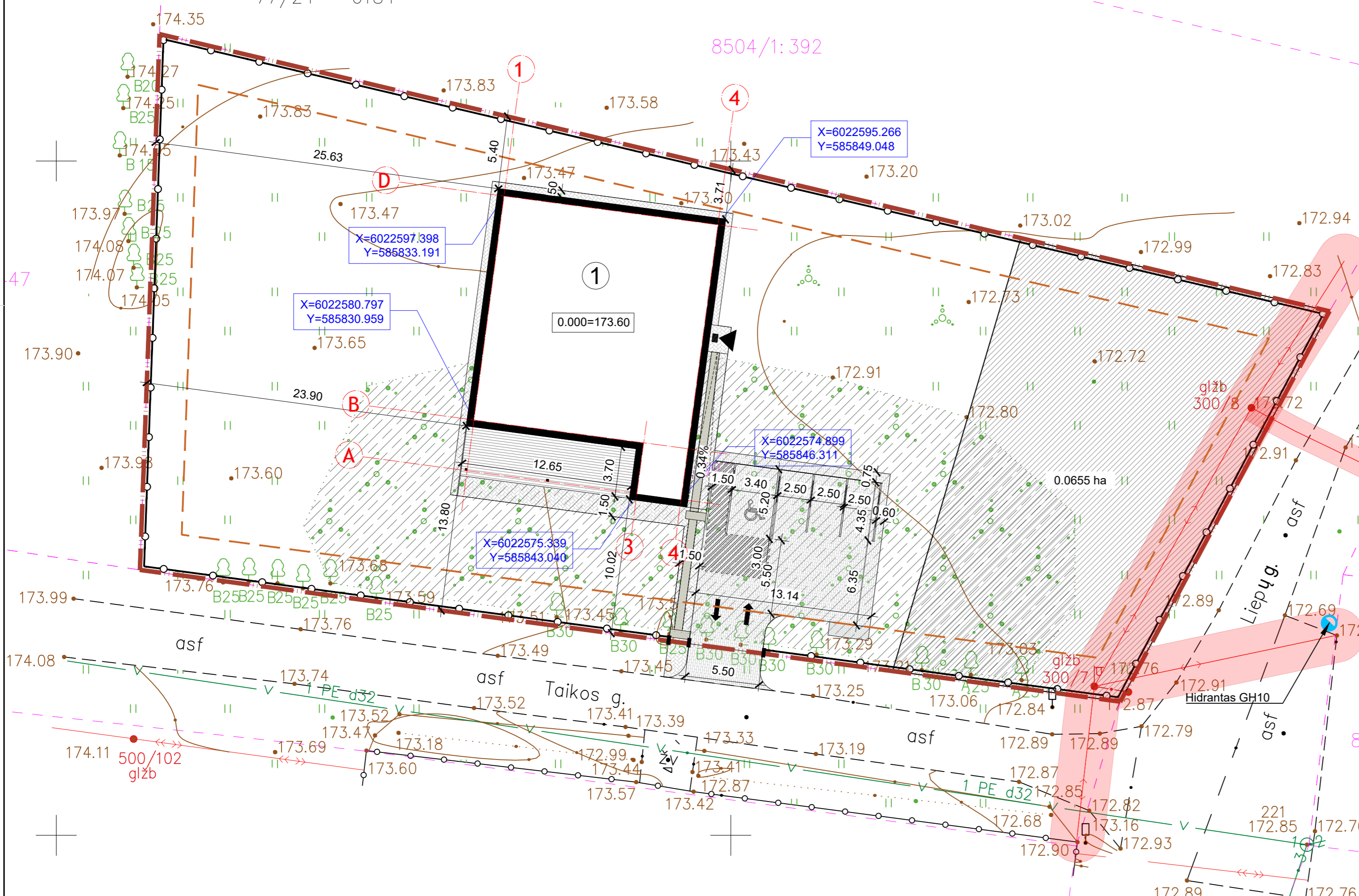

PAGRINDINIAI TECHINIAI RODIKLIAI			
Eil. Nr.	Pavadinimas	Mato vnt.	Kiekis
I SKYRIUS. SKLYPAS			
1.	Sklypo plotas	m ²	2865
2.	Sklypo užstatymo plotas	m ²	318,10
3.	Sklypo užstatymo intensyvumas	%	9
4.	Sklypo užstatymo tankis	%	11
II SKYRIUS. SKLYPO DANGOS			
1.	Apželdintas sklypo plotas	m ²	2245
2.	Važiuojamosios dalies betoninių trinkelų dangos plotas (iš jų už sklypo ribos)	m ²	183 (15,50)
3.	Takelių betoninių trinkelų dangos plotas (iš jų už sklypo ribos)	m ²	70 (3,70)
4.	Betoninių trinkelų nuogrinda	m ²	25
5.	Automobilių stovėjimo vietos (iš jų ŽN)	vnt.	3 (1)
III SKYRIUS. PASTATAI			
1.	Pastato bendrasis plotas	m ²	259,23
2.	Pastato naudingasis plotas	m ²	259,23
3.	Pastato tūris	m ³	1093
4.	Aukštų skaičius	vnt.	1
5.	Pastato aukštis	m	5,14
6.	Energinio naudingumo klasė		A++
7.	Pastato patalpų akustinio komforto sąlygų klasė		E
8.	Statinio atsparumo ugniai laipsnis		II

PASTABOS:

- Matmenys pateikti metrais;
- Matmenis tikslinti vietoje prieš pradėdant statybos darbus ir užsakant gaminius;
- Vykdam darbus nekeičiamus, esamus tinklus būtina išsaugoti, nepažeisti.
- Rangovas, vykdant žemės kasimo darbus šalia inžinerinių linijų, privalo juos vykdyti rankiniu būdu. Atkasus plane nepažymėtus inžinerinius tinklus ar įspėjamuosius ženklus, privalo į statybvietę išsikviesti tų tinklų savininką dėl tolimesnių veiksmų numatymo.

SUTARTINIAI ŽYMĖJIMAI

Eil. Nr.	Žym.	Aprašas	Eil. Nr.	Žym.	Aprašas
1	---	Sklypo riba	10	■	Vedamieji paviršiai
2	- - -	Užstatymo riba	11	—	Segmentinė tvora (1,5m aukščio)
3	▨	Susisiekimo ir inžinerinių komunikacijų aptarnavimo objektų teritorija	12	■	Įrengiami segmentiniai varteliai
4	□	Projektuojamas pastatas	13	■	Proj. metalinės kojų valymo grotelės
5	▨	Projektuojama terasa	14	▶	Pagrindinis įėjimas į pastatą
6	▨	Automobilių stovėjimo aikštelė (trinkelų danga), 4 vietos (1 ŽN)	15	↕	Įvažiavimas / Išvažiavimas
7	▨	Takeliai, nuogrinda (trinkelų danga)	16	■	Esamų, į statybvietę patenkančių, žemosios įtampos požeminių elektros tinklų apsaugos zona (po 1 m į abi puses)
8	▨	Įspėjamieji paviršiai	17	■	Esamų, į statybvietę patenkančių, žemosios įtampos oro linijų elektros tinklų apsaugos zona (po 2 m į abi puses)
9	▨	Naikinamų krūmų teritorija			

8504/7001:17

TIIS1-20250814-054624

0	2025-07	STATYBOS LEIDIMUI, KONKURSIUI IR STATYBAI.
LAIDA	DATA	LAIDOS STATUSAS. KEITIMŲ PRIEŽASTIS (JEI TAIKOMA)
KVAL. PATV. DOK. NR.	PROJEKTAI CO	STATINIO PROJEKTO PAVADINIMAS Gyvenamosios paskirties (įvairių socialinių grupių) namo, Liepų g. 24, Čiužiakampio k., Gerviškių sen., Šalčininkų r. sav., naujos statybos projektas
A 257	PV	R. RAZULEVIČIENĖ
A 257	SP PDV.	R. RAZULEVIČIENĖ
	ARCH.	J. ŽILOVAS
	ARCH.	M. SKIRUTYTĖ
		STATINIO NUMERIS IR PAVADINIMAS 01 GYVENAMASIS NAMAS
		DOKUMENTO PAVADINIMAS SKLYPO PLANAS M 1:250
LAIDA		0
It	STATYTOJAS IR (ARBA) UŽSAKOVAS Šalčininkų rajono savivaldybės administracija	DOKUMENTO ŽYMUO 25053.01-01-PP-SP.B- 02
		LAPAS LAPŲ 1 1

EKSPLIKACIJA

1. Gyvenamasis pastatas

SKLYPO SUTVARKYMO PLANAS M 1:250

77/24 - 0184

8504/1:392

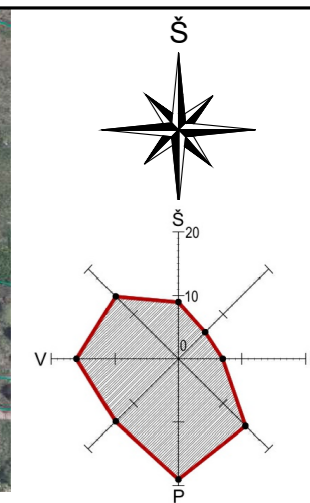
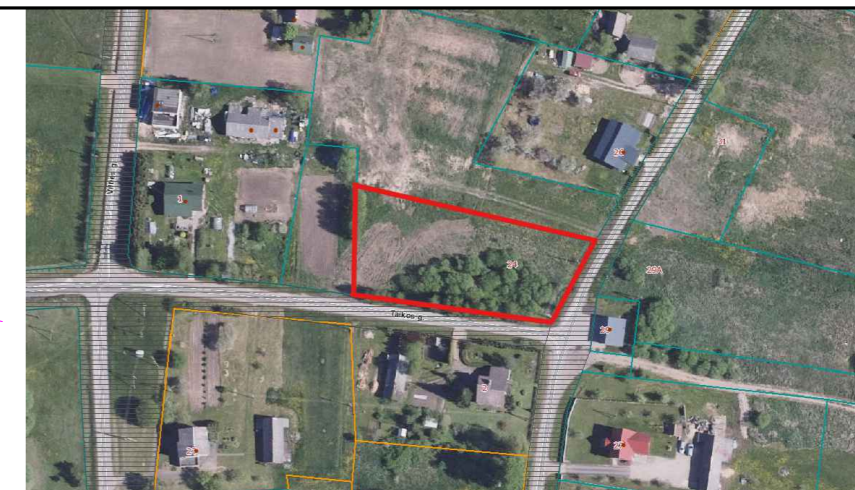

SITUACIJOS SCHEMA



SUTARTINIAI ŽYMĖJIMAI		
Eil. Nr.	Žym.	Aprašas
1		Sklypo riba
2		Užstatymo riba
3		Susisiekiimo ir inžinerinių komunikacijų aptarnavimo objektų teritorija
4		Projektuojamas pastatas
5		Projektuojama terasa
6		Automobilių stovėjimo aikštelė (trinkelų danga), 4 vietos (1 ŽŪN)
7		Takeliai, nuogrinda (trinkelų danga)
8		Išpėjamieji paviršiai
9		Vedamieji paviršiai
10		Veja
11		Segmentinė tvora (1,5m aukščio)
12		Irengiami segmentiniai varteliai
13		Proj. metalinės kojų valymo grotelės
14		Pagrindinisėjimas į pastatą
15		Ivažiavimas / Išvažiavimas
16		Numatoma vieta pavėšinei
17		Pakeltos lysvės
18		Naikinami esami želdiniai (medžiai)
19		Esami želdiniai (medžiai)
20		Naujai sodinami želdiniai (tujos)
21		Atliekų tvarkymo konteineriai (4 x 240l)
22		Esamų, į statybvietę patenkančių, žemosios įtampos požeminių elektros tinklų apsaugos zona (po 1 m į abi puses)
23		Esamų, į statybvietę patenkančių, žemosios įtampos oro linijų elektros tinklų apsaugos zona (po 2 m į abi puses)
24		Vejos bortai
25		Kelio bortai
26		Nuožulnus bortas

KERTAMŲ/GENIMŲ ŽELDINIŲ INVENTORIZACIJOS LENTELĖ									
Nr.	Medžio, krūmo rūšis lietuviškai	Medžio, krūmo rūšis lotyniškai	Kamieno diametras cm 1,30 m aukštyje (cm)	Kamieno diametras ties kamieno kakleliu (cm)	Saugomo šaknių pieto spindulys (m)	Lajos projekcijos skersmuo arba nuo ašies Š, R, P, V kryptimis (m)	Medžio, krūmo būklės indeksas 1, 2, 3, 4, 5	Siūlomos/ būtiniosios arboristinės/ tvarkymo priemonės	Naikinamų medžių kiekis (vnt.)
1	Beržas (nesaugomas augalas)	Betula	30	-	-	Ø 5	2 (patenkinama)	Naikinamas	5

TIIS1-20250814-054624

PASTABOS:

- Matmenys pateikti metrais;
- Matmenis tikslinti vietoje prieš pradėdant statybos darbus ir užsakant gaminius;
- Vykdam darbus nekeičiamus, esamus tinklus būtina išsaugoti, nepažeisti.
- Rangovas, vykdam žemės kasimo darbus šalia inžinerinių linijų, privalo juos vykdyti rankiniu būdu. Atkasus plane nepažymėtus inžinerinius tinklus ar išpėjamuosius ženklus, privalo į statybvietę išsikviesti tų tinklų savininką dėl tolimesnių veiksmų numatymo.

0	2025-07	STATYBOS LEIDIMUI, KONKURSIUI IR STATYBAI.
LAIDA	DATA	LAIDOS STATUSAS. KEITIMŲ PRIEŽASTIS (JEI TAIKOMA)
KVAL. PATV. DOK. NR.		STATINIO PROJEKTO PAVADINIMAS Gyvenamosios paskirties (įvairių socialinių grupių) namo, Liepų g. 24, Čiulžiakampio k., Gerviškų sen., Šalčininkų r. sav., naujos statybos projektas
A 257	PV	R. RAZULEVIČIENĖ
A 257	SP PDV.	R. RAZULEVIČIENĖ
	ARCH.	J. ŽILOVAS
	ARCH.	M. SKIRUTYTĖ
		STATINIO NUMERIS IR PAVADINIMAS 01 GYVENAMASIS NAMAS
		DOKUMENTO PAVADINIMAS SKLYPO SUTVARKYMO PLANAS M 1:250
LAIDA		0
It	STATYTOJAS IR (ARBA) UŽSAKOVAS Šalčininkų rajono savivaldybės administracija	DOKUMENTO ŽYMUO 25053.01-01-PP-SP-B- 03
		LAPAS LAPŲ 1 1

EKSPLIKACIJA

1. Gyvenamasis pastatas

SKLYPO VERTIKALUS PLANAS M 1:250

77/24 - 0184

8504/1:392

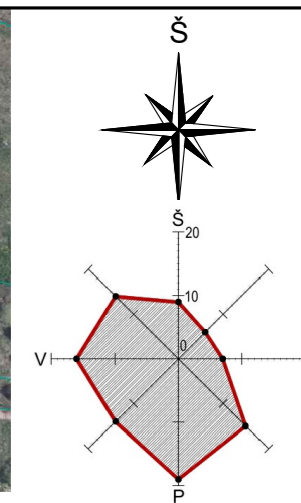
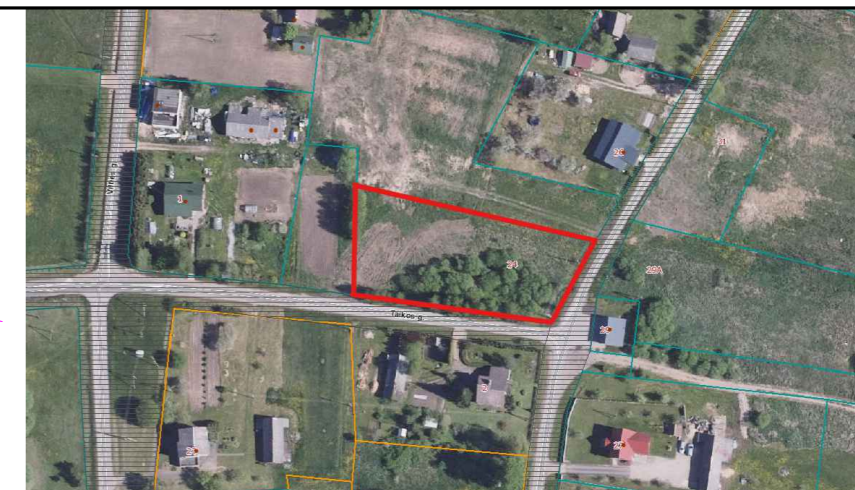

SITUACIJOS SCHEMA

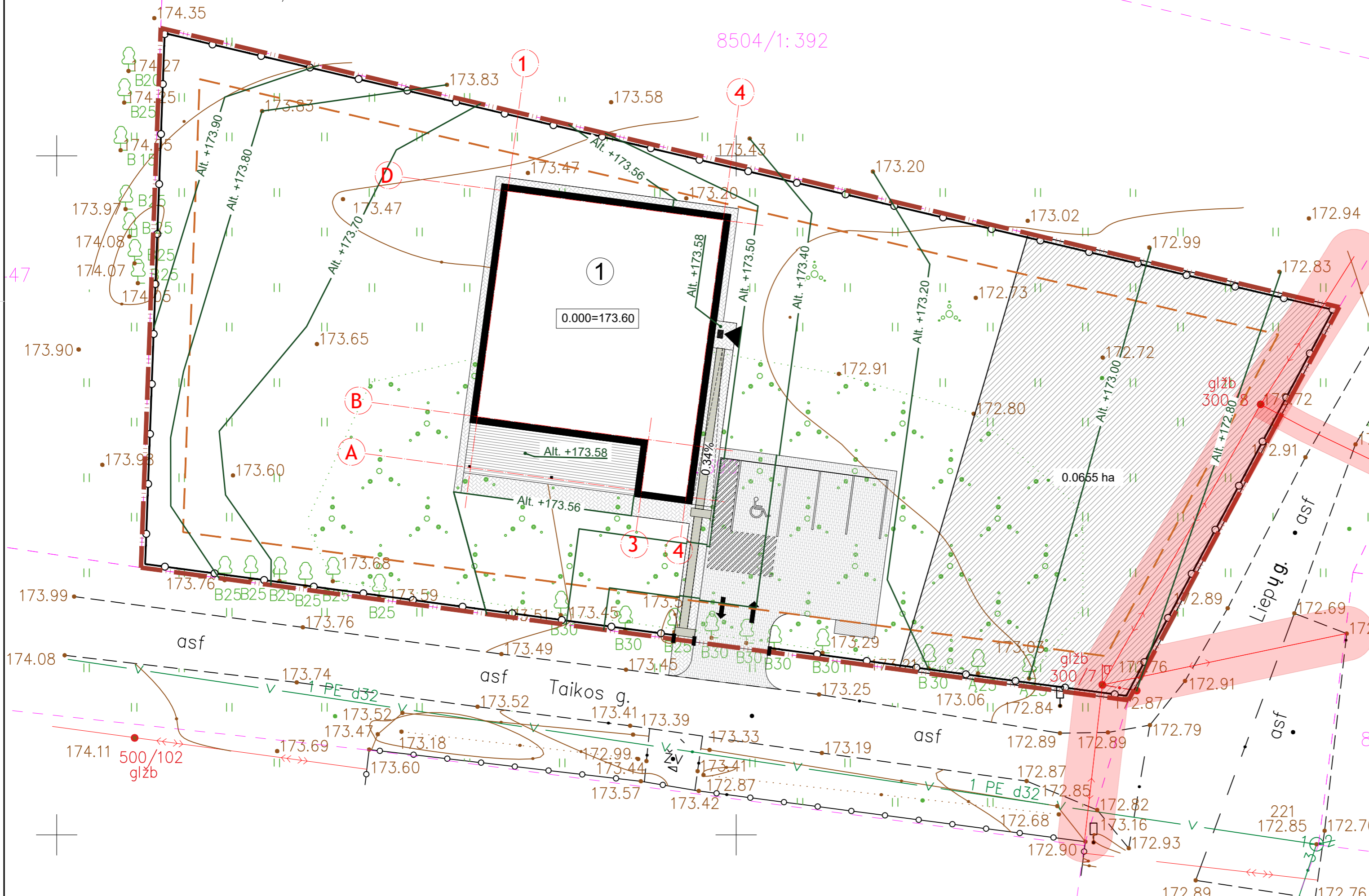

SUTARTINIAI ŽYMĖJIMAI		
Eil. Nr.	Žym.	Aprašas
1		Sklypo riba
2		Užstatymo riba
3		Susisiekimo ir inžinerinių komunikacijų aptarnavimo objektų teritorija
4		Projektuojamas pastatas
5		Projektuojama terasa
6		Automobilių stovėjimo aikštelė (trinkelų dangą), 4 vietos (1 ŽN)
7		Takeliai, nuogrinda (trinkelų dangą)
8		Išpėjameji paviršiai
9		Vedamieji paviršiai
10		Segmentinė tvora (1,5m aukščio)
11		Įrengiami segmentiniai varteliai
12		Proj. metalinės kojų valymo grotelės
13		Pagrindinis įėjimas į pastatą
14		Įvažiavimas / Išvažiavimas
15		Projektuojamos vertikalės

- PASTABOS:**
- Matmenys pateikti metrais;
 - Matmenis tikslinti vietoje prieš pradėdant statybos darbus ir užsakant gaminius;
 - Vykdamas darbus nekeičiamus, esamus tinklus būtina išsaugoti, nepažeisti.
 - Rangovas, vykdamas žemės kasimo darbus šalia inžinerinių linijų, privalo juos vykdyti rankiniu būdu. Atkasus plane nepažymėtus inžinerinius tinklus ar išpėjamuosius ženklus, privalo į statybietę išsikviesti tų tinklų savininką dėl tolimesnių veiksmų numatymo.

TIIS1-20250814-054624

0	2025-07	STATYBOS LEIDIMUI, KONKURSIUI IR STATYBAI.
LAIDA	DATA	LAIDOS STATUSAS. KEITIMŲ PRIEŽASTIS (JEI TAIKOMA)
KVAL. PATV. DOK. NR.		STATINIO PROJEKTO PAVADINIMAS Gyvenamosios paskirties (įvairių socialinių grupių) namo, Liepų g. 24, Čiužiakampio k., Gerviškų sen., Šalčininkų r. sav., naujos statybos projektas
A 257	PV	R. RAZULEVIČIENĖ
A 257	SP PDV.	R. RAZULEVIČIENĖ
	ARCH.	J. ŽILOVAS
	ARCH.	M. SKIRUTYTĖ
		STATINIO NUMERIS IR PAVADINIMAS 01 GYVENAMASIS NAMAS
		DOKUMENTO PAVADINIMAS SKLYPO SUTVARKYMO PLANAS M 1:250
LAIDA		0
It	STATYTOJAS IR (ARBA) UŽSAKOVAS Šalčininkų rajono savivaldybės administracija	DOKUMENTO ŽYMUO 25053.01-01-PP-SP.B- 04
LAPAS		LAPŲ
1		1

**BETONINIŲ TRINKELIŲ DANGOS
(NUOGRINDOS) IR VEJOS SANDŪROS
DETALĖ D 01. M 1:20**

1	Betoninės trinkelės 200x100x60mm	60 mm
2	Granitinių atsijų sl. fr. 0/5	30 mm
3	Skaldos pagrindo sl. iš nesurištojo mineralinių medžiagų mišinio, fr. 0/45 ($E_{v2} \geq 100$ MPa)	150 mm
4	Šalčiui nejautrus sl.	300 mm
5	Sutankintas gruntas ($E_{v2} \geq 30$ MPa)	

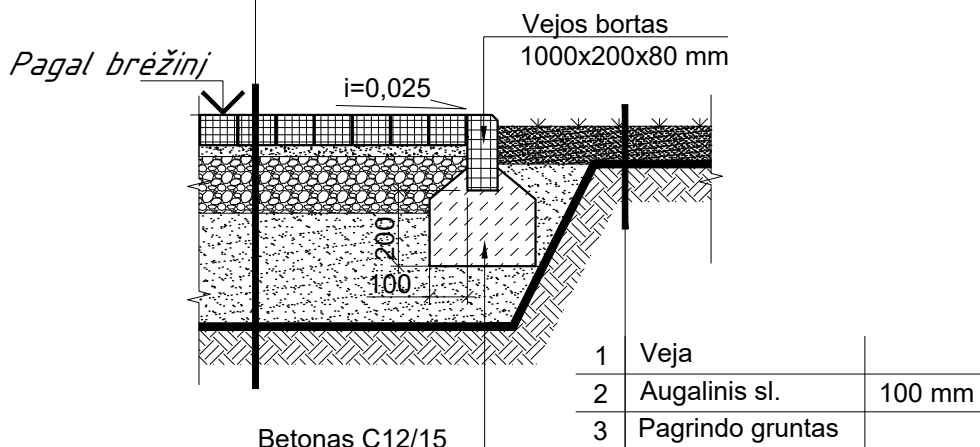

0	2025-07	STATYBOS LEIDIMUI, KONKURSUI IR STATYBAI.		
LAIDA	DATA	LAIDOS STATUSAS. KEITIMŲ PRIEŽASTIS (JEI TAIKOMA)		
KVAL. PATV. DOK. NR.			STATINIO PROJEKTO PAVADINIMAS Gyvenamosios paskirties (įvairių socialinių grupių) namo, Liepų g. 24, Čiužiakampio k., Gerviškių sen., Šalčininkų r. sav., naujos statybos projektiniai pasiūlymai	
A 257	PV	R. RAZULEVIČIENĖ	STATINIO NUMERIS IR PAVADINIMAS 01 GYVENAMASIS NAMAS	
A 257	SP PDV.	R. RAZULEVIČIENĖ	DOKUMENTO PAVADINIMAS SKLYPO DANGŲ ĮRENGIMO DETALĖS, M 1:20	
	ARCH.	J. ŽILOVAS	LAIDA	0
	ARCH.	M. SKIRUTYTĖ		
lt	STATYTOJAS IR (ARBA) UŽSAKOVAS		DOKUMENTO ŽYMUO	LAPAS LAPŲ
	Šalčininkų rajono savivaldybės administracija		25053.01-01-PP-SP.B- XX.1	1 1

BETONINIŲ TRINKELIŲ DANGOS IR KITOS KIETOS DANGOS SANDŪROS DETALĖ D 02. M 1:20

1	Važiuojamosios dalies danga	
2	Pagrindo sluoksnis	80 mm
3	Skaldos pagrindo sl. iš nesurištojo mineralinių medžiagų mišinio, fr. 0/45 ($E_{V2} \geq 120$ MPa)	200 mm
4	Šalčiui nejautrus sl. ($E_{V2} \geq 80$ MPa)	300 mm
5	Sutankintas gruntas ($E_{V2} \geq 45$ MPa)	

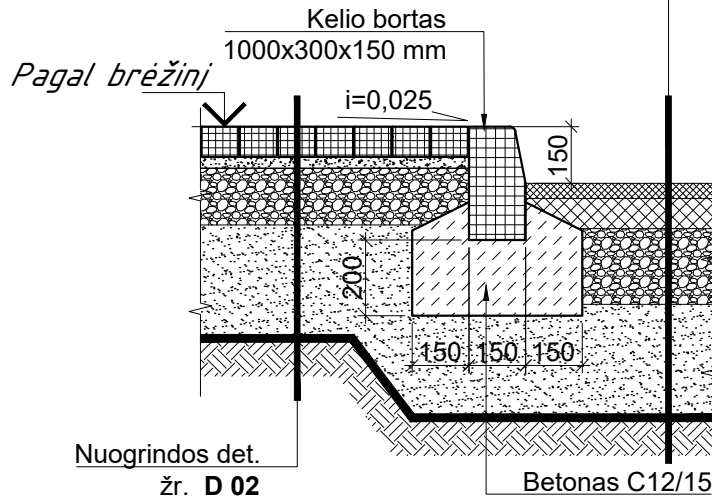

0	2025-07	STATYBOS LEIDIMUI, KONKURSUI IR STATYBAI.					
LAIDA	DATA	LAIDOS STATUSAS. KEITIMŲ PRIEŽASTIS (JEI TAIKOMA)					
KVAL. PATV. DOK. NR.			STATINIO PROJEKTO PAVADINIMAS Gyvenamosios paskirties (įvairių socialinių grupių) namo, Liepų g. 24, Čiužiakampio k., Gerviškių sen., Šalčininkų r. sav., naujos statybos projektiniai pasiūlymai				
A 257	PV	R. RAZULEVIČIENĖ	STATINIO NUMERIS IR PAVADINIMAS 01 GYVENAMASIS NAMAS				
A 257	SP PDV.	R. RAZULEVIČIENĖ	DOKUMENTO PAVADINIMAS SKLYPO DANGŲ ĮRENGIMO DETALĖS, M 1:20				
	ARCH.	J. ŽILOVAS				LAIDA	
	ARCH.	M. SKIRUTYTĖ				0	
lt	STATYTOJAS IR (ARBA) UŽSAKOVAS Šalčininkų rajono savivaldybės administracija		DOKUMENTO ŽYMUO 25053.01-01-PP-SP.B- XX.2		LAPAS 1		
					LAPŪ 1		



Aukšto patalpų eksplicacija

Nr.	Patalpa	Plotas, kv.m.
1	Vienvietis kambarys	9.00 m ²
2	San. mazgas	7.56 m ²
3	Vienvietis kambarys	9.00 m ²
4	Vienvietis kambarys	9.00 m ²
5	Dviviets kambarys	14.04 m ²
6	Vienvietis kambarys	13.13 m ²
7	San. mazgas	6.06 m ²
8	San. mazgas	6.06 m ²
9	Vienvietis kambarys	11.19 m ²
10	Vienvietis kambarys	9.00 m ²
11	Vienvietis kambarys	9.00 m ²
12	Tambūras	7.92 m ²
13	Vienvietis kambarys	9.00 m ²
14	Darbuotojų patalpa	7.29 m ²
15	Ūkio patalpa	7.56 m ²
16	Pagalbinė ūkio patalpa	10.89 m ²
17	Svetainė / valgomasis / virtuvė	91.19 m ²
18	Sandėliukas	5.30 m ²
19	San. mazgas	5.87 m ²
20	San. mazgas	5.87 m ²
21	Skalbykla	5.30 m ²
		259.23 m ²

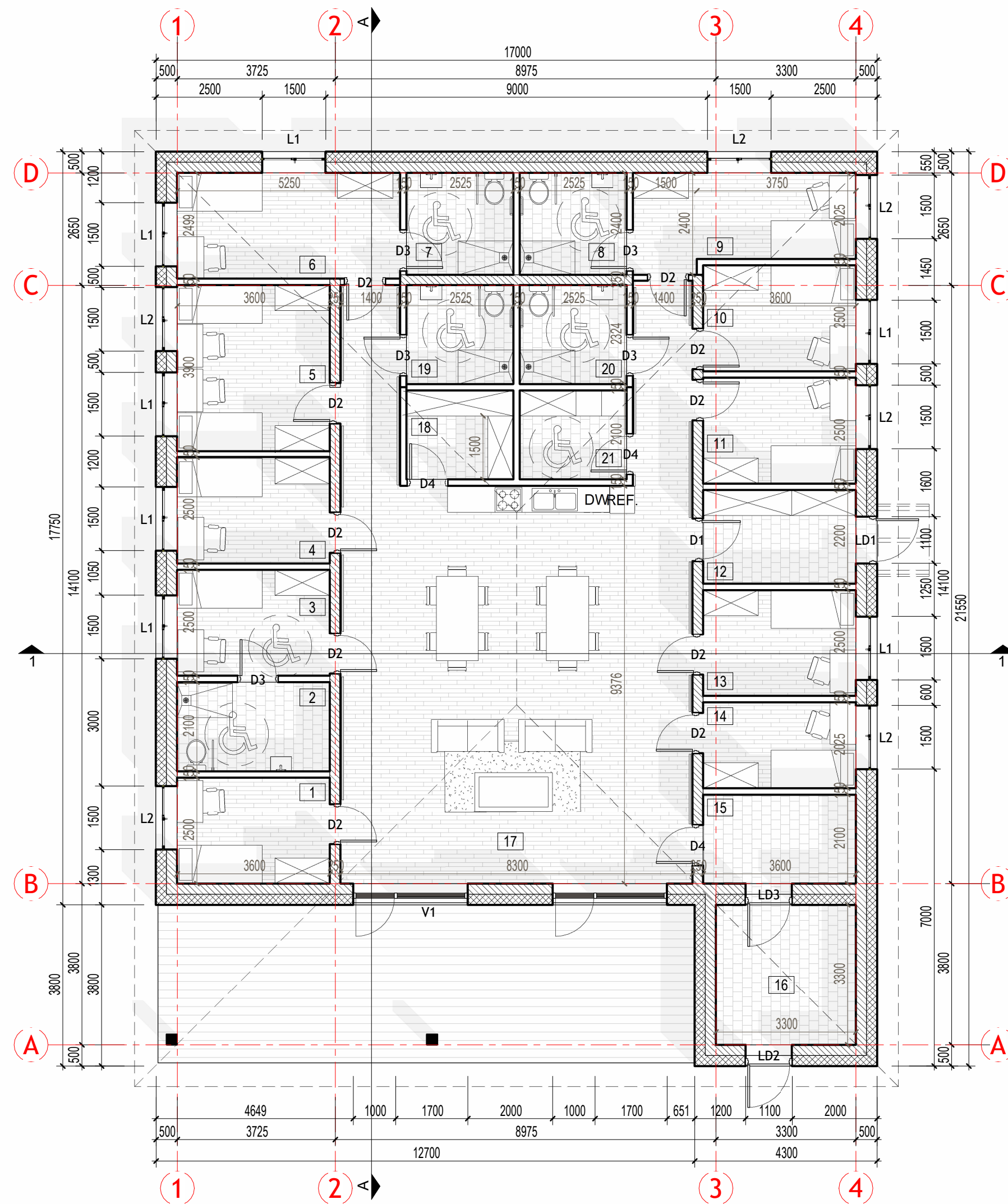

0	2025-07	STATYBOS LEIDIMUI.	
LAIDA	DATA	LAIDOS STATUSAS. KEITIMŲ PRIEŽASTIS (JEI TAIKOMA)	
KVAL. PATV. DOK. NR.			STATINIO PROJEKTO PAVADINIMAS Gyvenamosios paskirties (įvairių socialinių grupių) namo, Liepų g. 24, Čiužiakampio k., Gerviškių sen., Šalčininkų r. sav., naujos statybos projektas
	A 257 PV R. RAZULEVIČIENĖ A 257 SA PDV R. RAZULEVIČIENĖ		STATINIO NUMERIS IR PAVADINIMAS 01 GYVENAMASIS NAMAS
	ARCH	J. ŽILOVAS	DOKUMENTO PAVADINIMAS
	ARCH	M. SKIRUTYTĖ	
	Pirmo aukšto planas, M 1 : 100		LAIDA
	0		
It	STATYTOJAS IR (ARBA) UŽSAKOVAS Šalčininkų rajono savivaldybės administracija		DOKUMENTO ŽYMUO 25053.01-01-PP-SA-B- 07
	LAPAS	LAPŲ	
	1	1	

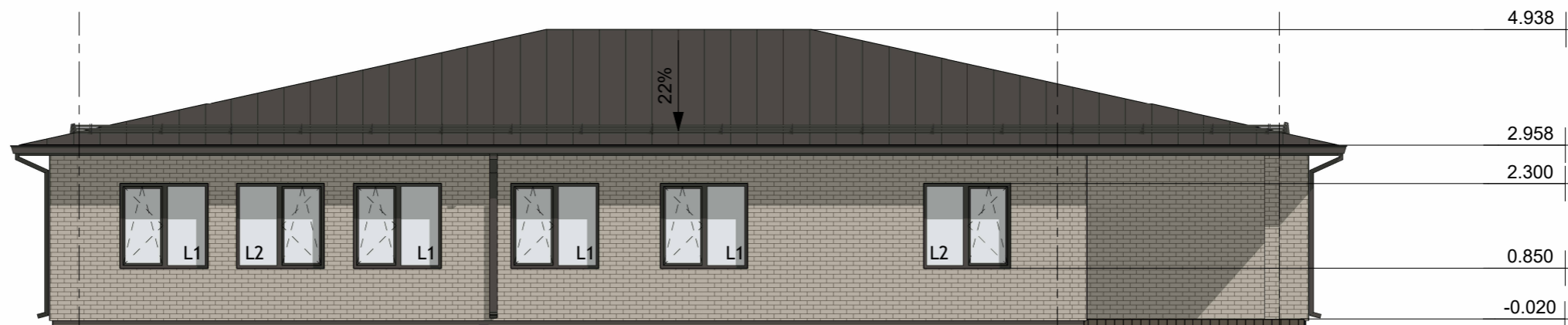

FASADAS TARP AŠŲ D-A

(D)

(B)

(A)

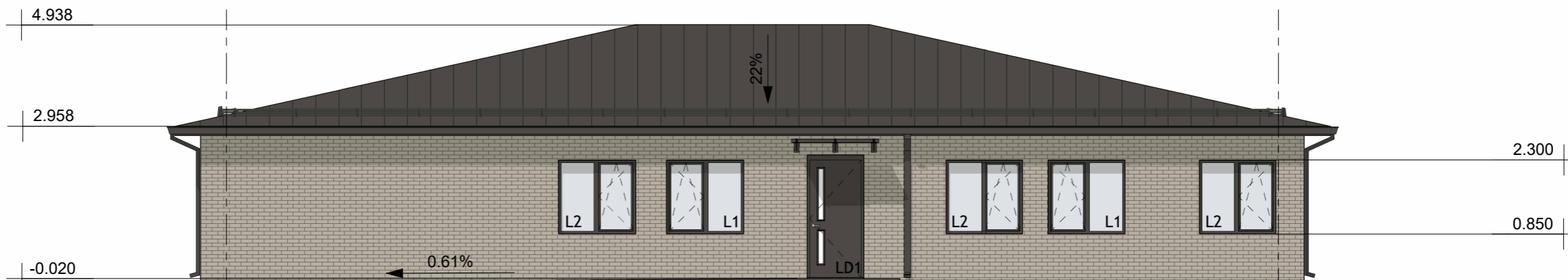

FASADAS TARP AŠŲ A-D

(A)

(D)

- Stogo danga - valcinio profilio skardos lakštai. Spalva - tamsiai ruda (**RAL 7022** arba analogiška)
- Fasadų apdaila - klinkerio plytelės. Spalva - artima **RAL 9002** arba analogiška
- Fasadų apdaila - tinkas. Spalva - spalva artima **RAL 9003** arba analogiška
- Cokolio apdaila - tinkas. Spalva - tamsiai ruda (**RAL 7039** arba analogiška)
- Langų, durų, metalinių fasado elementų spalva - tamsiai ruda (**RAL 7022** arba analogiška)

PASTABOS:

1. Matmenys pateikti metrais.
2. Brėžiniuose nurodomi matmenys ir altitudės gali nežymiai skirtis nuo realios situacijos.
3. Detalizaciją, darbo eiliškumą tikslinti darbo projekto metu.
4. Medžiagų kiekius žiūrėti orientaciniame medžiagų kiekių žiniaraštyje.
5. Reikalavimai medžiagoms ir darbams pateikti techninėse specifikacijose.
6. Brėžinyje pavaizduotos spalvos gali neatitikti tikrų spalvų, kurios pažymėtos kodais.



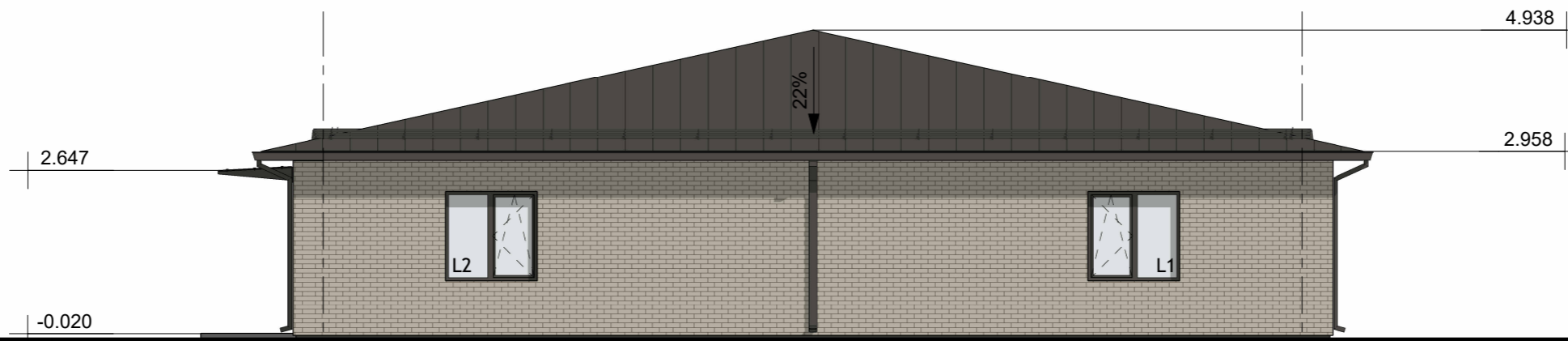

0	2025-07	STATYBOS LEIDIMUI.							
LAIDA	DATA	LAIDOS STATUSAS. KEITIMŲ PRIEŽASTIS (JEI TAIKOMA)							
KVAL. PATV. DOK. NR.					STATINIO PROJEKTO PAVADINIMAS				
					Gyvenamosios paskirties (įvairių socialinių grupių) namo, Liepų g. 24, Čiužiakampio k., Gerviškių sen., Šalčininkų r. sav., naujos statybos projektas				
A 257				PV	R. RAZULEVIČIENĖ		STATINIO NUMERIS IR PAVADINIMAS		
A 257				SA PDV	R. RAZULEVIČIENĖ		01 GYVENAMASIS NAMAS		
				ARCH	J. ŽILOVAS		DOKUMENTO PAVADINIMAS		
				ARCH	M. SKIRUTYTĖ		Fasadai tarp ašių D-A ir A-D, M 1 : 100		LAIDA
							0		
It	STATYTOJAS IR (ARBA) UŽSAKOVAS				DOKUMENTO ŽYMUO			LAPAS	LAPŲ
	Šalčininkų rajono savivaldybės administracija				25053.01-01-PP-SA.B- 08			1	1

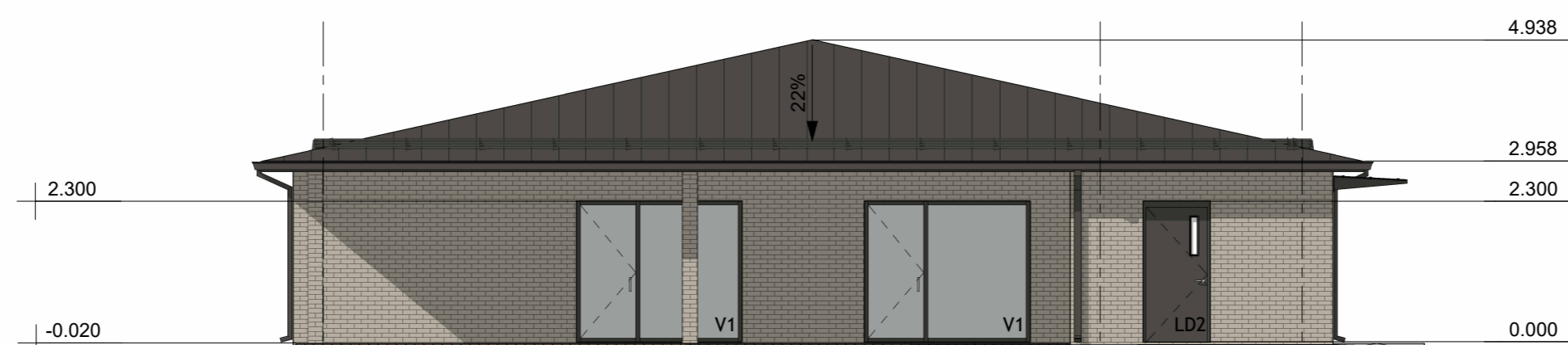

4 FASADAS TARP AŠIŲ 4-1 1



1 FASADAS TARP AŠIŲ 1-4 3 4

-  Stogo danga - valcinio profilio skardos lakštai. Spalva - tamsiai ruda (RAL 7022 arba analogiška)
-  Fasadų apdaila - klinkerio plytelės. Spalva - artima RAL 9002 arba analogiška
-  Fasadų apdaila - tinkas. Spalva - spalva artima RAL 9003 arba analogiška
-  Cokolio apdaila - tinkas. Spalva - tamsiai ruda (RAL 7039 arba analogiška)
-  Langų, durų, metalinių fasado elementų spalva - tamsiai ruda (RAL 7022 arba analogiška)

- PASTABOS:
1. Matmenys pateikti metrais.
 2. Brėžiniuose nurodomi matmenys ir altitudės gali nežymiai skirtis nuo realios situacijos.
 3. Detalizaciją, darbo eiliškumą tikslinti darbo projekto metu.
 4. Medžiagų kiekius žiūrėti orientaciniame medžiagų kiekių žiniaraštyje.
 5. Reikalavimai medžiagoms ir darbams pateikti techninėse specifikacijose.
 6. Brėžinyje pavaizduotos spalvos gali neatitikti tikrų spalvų, kurios pažymėtos kodais.



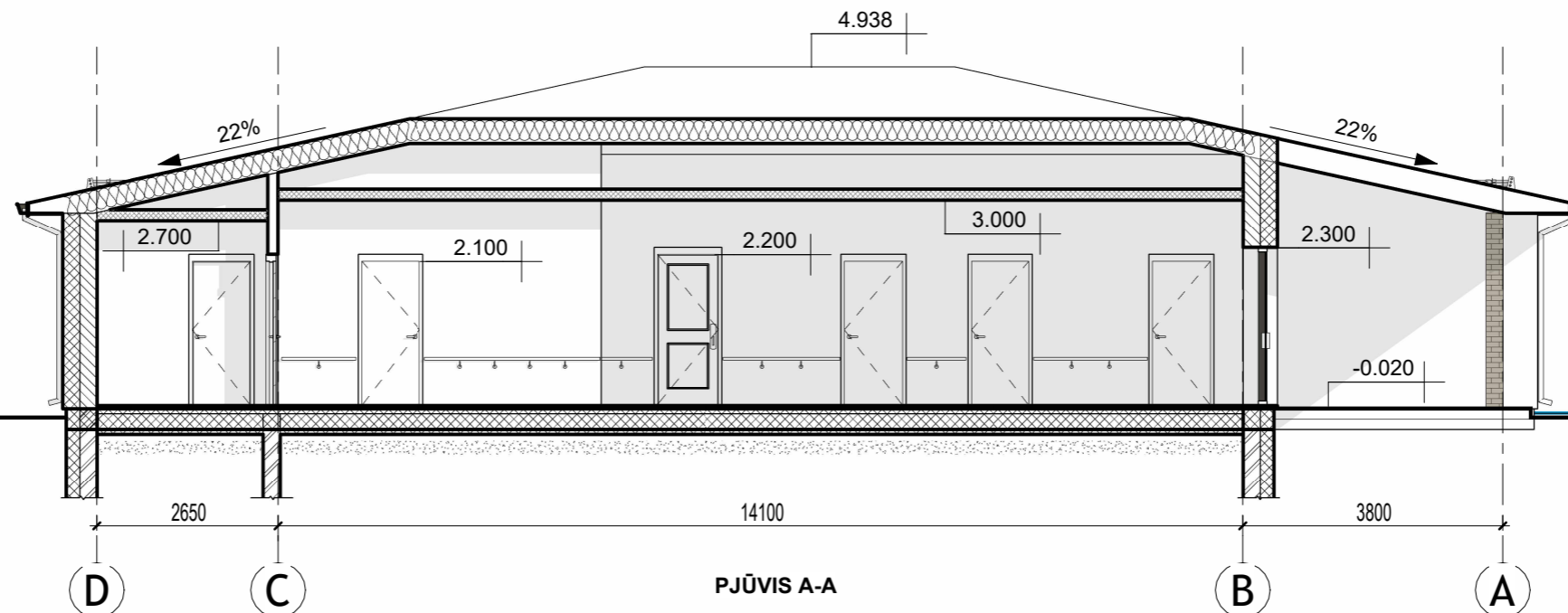
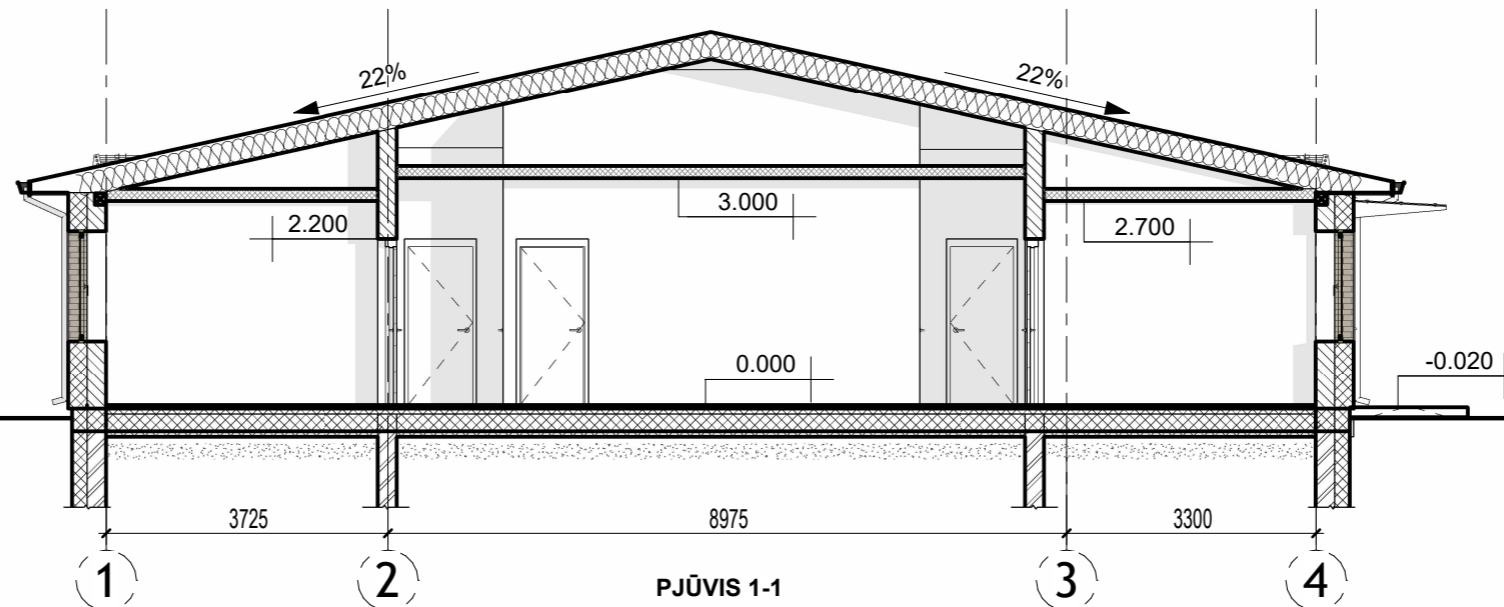

0	2025-07	STATYBOS LEIDIMUI.		
LAIDA	DATA	LAIDOS STATUSAS. KEITIMŲ PRIEŽASTIS (JEI TAIKOMA)		
KVAL. PATV. DOK. NR.			STATINIO PROJEKTO PAVADINIMAS Gyvenamosios paskirties (įvairių socialinių grupių) namo, Liepų g. 24, Čiužiakampio k., Gerviškių sen., Šalčininkų r. sav., naujos statybos projektas	
			STATINIO NUMERIS IR PAVADINIMAS 01 GYVENAMASIS NAMAS	
			DOKUMENTO PAVADINIMAS Fasadai tarp ašių 4-1 ir 1-4, M 1 : 100	LAIDA 0
			DOKUMENTO ŽYMUO 25053.01-01-PP-SA.B-09	LAPAS 1
It	STATYTOJAS IR (ARBA) UŽSAKOVAS Šalčininkų rajono savivaldybės administracija			

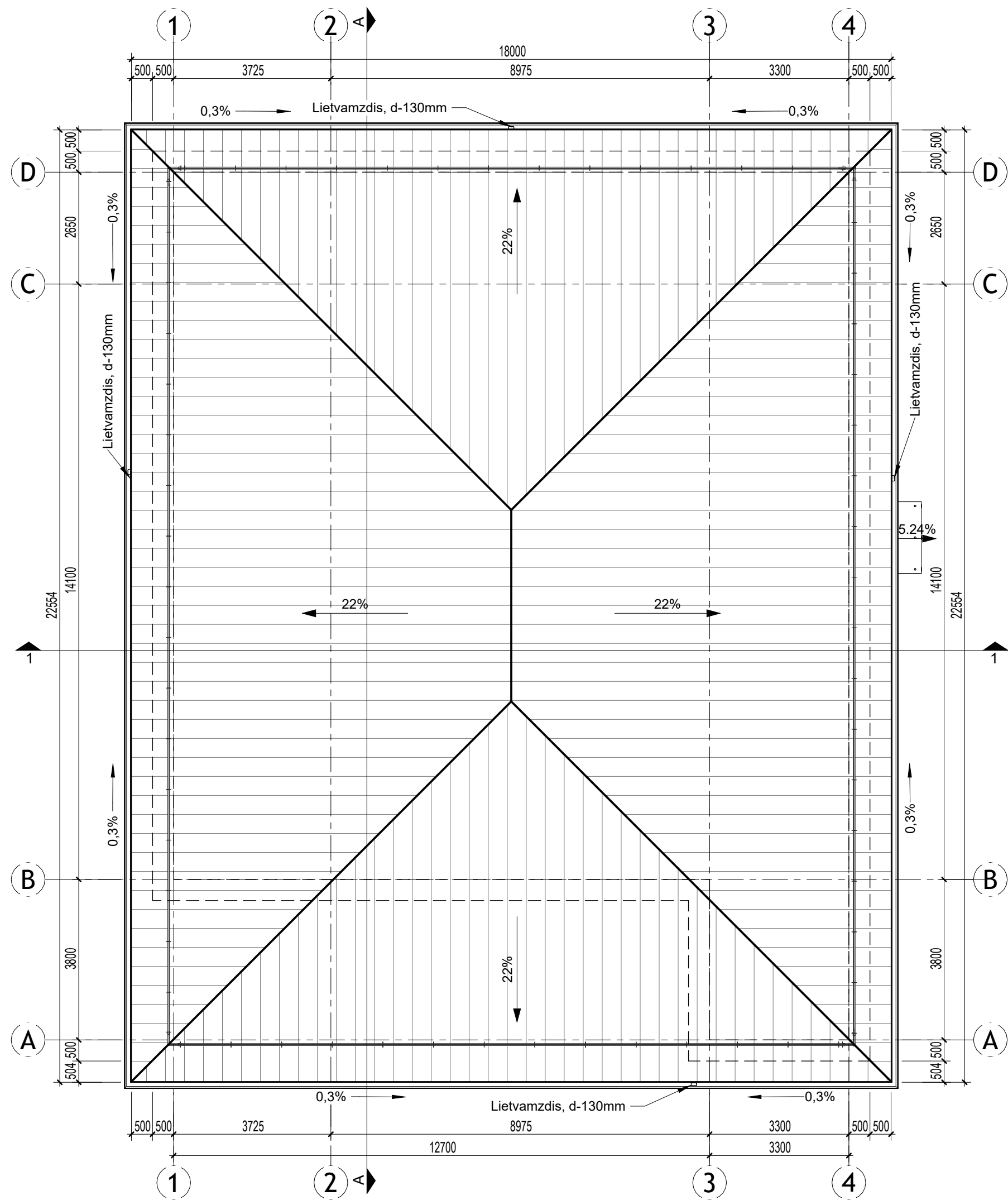

0	2025-07	STATYBOS LEIDIMUI.			
LAIDA	DATA	LAIDOS STATUSAS. KEITIMŲ PRIEŽASTIS (JEI TAIKOMA)			
KVAL. PATV. DOK. NR.				STATINIO PROJEKTO PAVADINIMAS	
				Gyvenamosios paskirties (įvairių socialinių grupių) namo, Liepų g. 24, Čiužiakampio k., Gerviškių sen., Šalčininkų r. sav., naujos statybos projektas	
A 257	PV	R. RAZULEVIČIENĖ		STATINIO NUMERIS IR PAVADINIMAS	
A 257	SA PDV	R. RAZULEVIČIENĖ		01 GYVENAMASIS NAMAS	
	ARCH	J. ŽILOVAS		DOKUMENTO PAVADINIMAS	LAIDA
	ARCH	M. SKIRUTYTĖ			
	STATYTOJAS IR (ARBA) UŽSAKOVAS			DOKUMENTO ŽYMUO	
It	Šalčininkų rajono savivaldybės administracija			25053.01-01-PP-SA.B- 10	LAPAS 1
				Pjūviai 1-1 ir A-A, M 1 : 100	LAPŲ 1

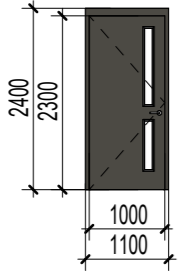
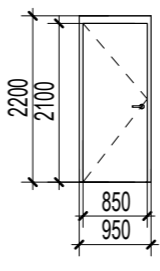
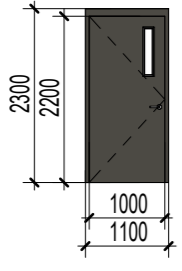
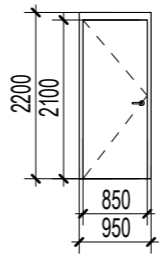
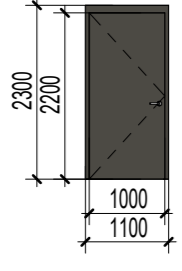
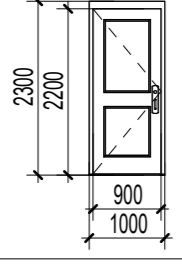

0	2025-07	STATYBOS LEIDIMUI.	
LAIDA	DATA	LAIDOS STATUSAS. KEITIMŲ PRIEŽASTIS (JEI TAIKOMA)	
KVAL. PATV. DOK. NR.			STATINIO PROJEKTO PAVADINIMAS Gyvenamosios paskirties (įvairių socialinių grupių) namo, Liepų g. 24, Čiužiakampio k., Gerviškių sen., Šalčininkų r. sav., naujos statybos projektas
			STATINIO NUMERIS IR PAVADINIMAS 01 GYVENAMASIS NAMAS
A 257	PV	R. RAZULEVIČIENĖ	DOKUMENTO PAVADINIMAS Stogo planas, M 1 : 100
A 257	SA PDV	R. RAZULEVIČIENĖ	
	ARCH	J. ŽILOVAS	DOKUMENTO ŽYMUO 25053.01-01-PP-SA.B- 11
	ARCH	M. SKIRUTYTĖ	
It	STATYTOJAS IR (ARBA) UŽSAKOVAS Šalčininkų rajono savivaldybės administracija		LAPAS LAPŲ 1 1

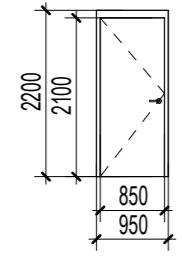

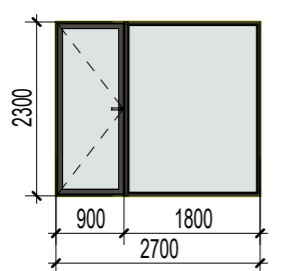
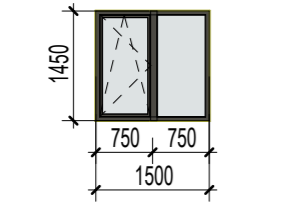
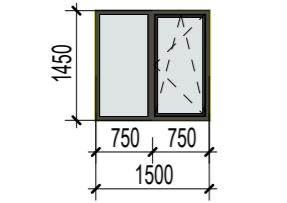

DURŲ ŽINIARAŠTIS																																																
Nr.	Gam. žym.	Eskizas	Angos matmenys		Kiekis, vnt.	Perimetras, m		Plotas, m ²		Pastabos	Nr.	Gam. žym.	Eskizas	Angos matmenys		Kiekis, vnt.	Perimetras, m		Plotas, m ²		Pastabos																											
			Plotis, mm	Aukštis, mm		Vieno, m	Bendr., m	Vieno, m ²	Bendr., m ²					Plotis, mm	Aukštis, mm		Vieno, m	Bendr., m	Vieno, m ²	Bendr., m ²																												
1.	LD1		1100	2400	1	7.00	7.00	2.64	2.64	Išorinės PVC profilio durys su saugiu grūdintu stiklu. Durys su stiklo paketais (dviejų kamerų saugūs grūdinto stiklo paketai). Varčia užpildyta mineraline vata. Durys su rakinama spyna, durų pritraukėjais, atramine kojele, atmušėju, nerūdijančio plieno nulenkiama rankena, su slenksčiu ≤ 2 cm. Durų spalva - tamsiai ruda (RAL 7022). Uw<1,2 (W/m²K).	6.	D3		950	2200	5	6.30	31.50	2.09	10.45	Vidaus MDF durys padengtos PVC plėvele su sustiprintais vyriais, išorėje ir viduje baltos spalvos. Durys su oro pritekėjimo grotelėmis (matmenys - 400 x 100 mm), rakinama spyna, atmušėju, nerūdijančio plieno nulenkiama rankena, be slenksčių.																											
2.	LD2		1100	2300	1	6.80	6.80	2.53	2.53	PVC profilio durys su saugiu grūdintu stiklu. Durys su stiklo paketais (dviejų kamerų saugūs grūdinto stiklo paketai). Varčia užpildyta mineraline vata. Durys su rakinama spyna, durų pritraukėjais, atramine kojele, atmušėju, nerūdijančio plieno nulenkiama rankena, su slenksčiu ≤ 2 cm. Durų spalva - tamsiai ruda (RAL 7022). Uw<1,2 (W/m²K).	7.	D4		950	2200	3	6.30	18.90	2.09	6.27	Priešgaisrinės ir garsą slopinančios MDF durys, padengtos aukšto slėgio laminatu. Durys su rakinama spyna, durų pritraukėjais, atmušėju, nerūdijančio plieno nulenkiama rankena, be slenksčių.																											
3.	LD3		1100	2300	1	6.80	6.80	2.53	2.53	Priešgaisrinės ir garsą slopinančios MDF durys, padengtos aukšto slėgio laminatu. Durys su rakinama spyna, durų pritraukėjais, atmušėju, nerūdijančio plieno nulenkiama rankena, be slenksčių. Durų spalva - tamsiai ruda (RAL 7022).	PASTABOS: 1. Angų matmenys pateikti projektiniai. Statybinių angų matmenis tikrinti/tikslinti vietoje prieš gaminių gamybą. 2. Schemos nubraižytos iš lauko pusės. 3. Varstymo kryptis ir angų matmenis būtina tikslinti vietoje. 4. Įrengiami varstymo mechanizmai, užtikrinantys durų stabilumą, pritraukimo mechanizmai, užraktų spygnos ir rankenos. 5. Atliekama vidaus ir išorės angokraščių apdaila. 6. Durų šilumos perdavimo koeficientas ne didesnis kaip U<1,20 W/m²K 7. Langai ir durys turi tenkinti STR 2.04.01:2018 keliamus reikalavimus. 8. Priešgaisrinės, priešdūminės durys turi atitikti standarto LST EN 13501-2, DIN 4102-T5, DIN EN 1634-1 reikalavimus ir turėti sertifikatus. 9. Visos medžiagos turi būti sertifikuotos ir įrengiamos pagal gamintojų rekomendacijas. 10. Gaminiai gali būti montuojami analogiškai su neprastesnėmis charakteristikomis. 11. Montuojant langus ir duris vadovautis nurodymais šio projekto techninėse specifikacijose, rangovo patvirtintomis statybos taisyklėmis, gaminių gamintojo ar tiekėjo nurodymais. Prieš užsakant gaminius, gaminių kiekius bei matmenis tikslinti objekte bei jų varstomumą derinti su užsakovu.																																					
4.	D1		1000	2300	1	6.60	6.60	2.30	2.30	Tambūro MDF durys su saugiu grūdintu stiklu. Durys su stiklo paketais (dviejų kamerų saugūs grūdinto stiklo paketai). Varčia užpildyta mineraline vata. Durys su atidarymo stabdžiu, nerūdijančio plieno nulenkiama rankena. Uw<1,2 (W/m²K).	<table border="1"> <tr> <td>0</td> <td>2025-07</td> <td>STATYBOS LEIDIMUI.</td> </tr> <tr> <td>LAIDA</td> <td>DATA</td> <td>LAIDOS STATUSAS. KEITIMŲ PRIEŽASTIS (JEI TAIKOMA)</td> </tr> <tr> <td>KVAL. PATV. DOK. NR.</td> <td colspan="2">  </td> </tr> <tr> <td>A 257</td> <td>PV</td> <td>R. RAZULEVIČIENĖ</td> </tr> <tr> <td>A 257</td> <td>SA PDV</td> <td>R. RAZULEVIČIENĖ</td> </tr> <tr> <td></td> <td>ARCH</td> <td>J. ŽILOVAS</td> </tr> <tr> <td></td> <td>ARCH</td> <td>M. SKIRUTYTĖ</td> </tr> <tr> <td>It</td> <td colspan="2">STATYTOJAS IR (ARBA) UŽSAKOVAS</td> </tr> <tr> <td></td> <td colspan="2">Šalčininkų rajono savivaldybės administracija</td> </tr> </table>											0	2025-07	STATYBOS LEIDIMUI.	LAIDA	DATA	LAIDOS STATUSAS. KEITIMŲ PRIEŽASTIS (JEI TAIKOMA)	KVAL. PATV. DOK. NR.			A 257	PV	R. RAZULEVIČIENĖ	A 257	SA PDV	R. RAZULEVIČIENĖ		ARCH	J. ŽILOVAS		ARCH	M. SKIRUTYTĖ	It	STATYTOJAS IR (ARBA) UŽSAKOVAS			Šalčininkų rajono savivaldybės administracija	
0	2025-07	STATYBOS LEIDIMUI.																																														
LAIDA	DATA	LAIDOS STATUSAS. KEITIMŲ PRIEŽASTIS (JEI TAIKOMA)																																														
KVAL. PATV. DOK. NR.																																																
A 257	PV	R. RAZULEVIČIENĖ																																														
A 257	SA PDV	R. RAZULEVIČIENĖ																																														
	ARCH	J. ŽILOVAS																																														
	ARCH	M. SKIRUTYTĖ																																														
It	STATYTOJAS IR (ARBA) UŽSAKOVAS																																															
	Šalčininkų rajono savivaldybės administracija																																															
5.	D2		950	2200	10	6.30	63.00	2.09	20.90	Vidaus MDF durys padengtos PVC plėvele su sustiprintais vyriais, išorėje ir viduje baltos spalvos. Durys su rakinama spyna, atidarymo stabdžiu, nerūdijančio plieno traukiama rankena (rankenos ilgis ≥ 0,2 m), be slenksčių.	<table border="1"> <tr> <td colspan="2">STATINIO PROJEKTO PAVADINIMAS</td> <td rowspan="2">Gyvenamosios paskirties (įvairių socialinių grupių) namo, Liepų g. 24, Čiužiakampio k., Gerviškių sen., Šalčininkų r. sav., naujos statybos projektas</td> </tr> <tr> <td colspan="2">STATINIO NUMERIS IR PAVADINIMAS</td> </tr> <tr> <td colspan="2">01 GYVENAMASIS NAMAS</td> <td></td> </tr> <tr> <td colspan="2">DOKUMENTO PAVADINIMAS</td> <td rowspan="2">DURŲ ŽINIARAŠTIS, M 1 : 100</td> </tr> <tr> <td colspan="2">LAPAS</td> <td>0</td> </tr> <tr> <td colspan="2">DOKUMENTO ŽYMUO</td> <td rowspan="2">25053.01-01-PP-SA.B- 12</td> </tr> <tr> <td colspan="2">LAPAS</td> <td>1</td> </tr> <tr> <td colspan="2">LAPŲ</td> <td>1</td> </tr> </table>											STATINIO PROJEKTO PAVADINIMAS		Gyvenamosios paskirties (įvairių socialinių grupių) namo, Liepų g. 24, Čiužiakampio k., Gerviškių sen., Šalčininkų r. sav., naujos statybos projektas	STATINIO NUMERIS IR PAVADINIMAS		01 GYVENAMASIS NAMAS			DOKUMENTO PAVADINIMAS		DURŲ ŽINIARAŠTIS, M 1 : 100	LAPAS		0	DOKUMENTO ŽYMUO		25053.01-01-PP-SA.B- 12	LAPAS		1	LAPŲ		1				
STATINIO PROJEKTO PAVADINIMAS		Gyvenamosios paskirties (įvairių socialinių grupių) namo, Liepų g. 24, Čiužiakampio k., Gerviškių sen., Šalčininkų r. sav., naujos statybos projektas																																														
STATINIO NUMERIS IR PAVADINIMAS																																																
01 GYVENAMASIS NAMAS																																																
DOKUMENTO PAVADINIMAS		DURŲ ŽINIARAŠTIS, M 1 : 100																																														
LAPAS			0																																													
DOKUMENTO ŽYMUO		25053.01-01-PP-SA.B- 12																																														
LAPAS			1																																													
LAPŲ		1																																														

LANGŲ ŽINIARAŠTIS										
Nr.	Gam. žym.	Eskizas	Angos matmenys		Kiekis, vnt.	Perimetras, m		Plotas, m ²		Pastabos
			Plotis, mm	Aukštis, mm		Vieno, m	Bendr., m	Vieno, m ²	Bendr., m ²	
1.	V1		2700	2300	2	10	20	6.21	12.42	Plastikinio rėmo langai ir durys. Langų dalis - nevarstoma. Langai ir durys išorėje - tamsiai rudos, viduje baltos spalvos. Gaminiai turi būti bešviniai. Stiklo paketai trijų stiklų, dviejų kamerų. Ne mažiau kaip vienas stiklas su selektyvine danga. Tarpai tarp stiklų užpildyti inertinėmis dujomis. Langų ir durų šilumos perdavimo koeficientas turi būti ne didesnis nei ($U_w < 0,80$ (W/m ² K)). * Stiklinės durys, stiklinės vitrinės, stikliniai paviršiai turi būti pažymėti ryškiomis juostomis pagal ISO 21542:2011 18.1.5 papunkčio reikalavimus.
2.	L1		1500	1450	7	5.90	41.30	2.18	15.26	Plastikinio rėmo langas. Viena lango dalis atidaroma ir atverčiama su trimis mikroventiliacijos padėtimis. Langas išorėje - tamsiai rudos, viduje baltos spalvos. Langų gaminiai turi būti bešviniai. Stiklo paketai trijų stiklų, dviejų kamerų. Ne mažiau kaip vienas stiklas su selektyvine danga. Tarpai tarp stiklų užpildyti inertinėmis dujomis. Langų šilumos perdavimo koeficientas turi būti ne didesnis nei ($U_w < 0,80$ (W/m ² K)).
3.	L2		1500	1450	6	5.90	35.40	2.18	13.08	Plastikinio rėmo langas. Viena lango dalis atidaroma ir atverčiama su trimis mikroventiliacijos padėtimis. Langas išorėje - tamsiai rudos, viduje baltos spalvos. Langų gaminiai turi būti bešviniai. Stiklo paketai trijų stiklų, dviejų kamerų. Ne mažiau kaip vienas stiklas su selektyvine danga. Tarpai tarp stiklų užpildyti inertinėmis dujomis. Langų šilumos perdavimo koeficientas turi būti ne didesnis nei ($U_w < 0,80$ (W/m ² K)).
					14		96.70		40.76	

PASTABOS:

1. Angų matmenys pateikti projektiniai. Statybinių angų matmenis tikrinti/tikslinti vietoje prieš gaminių gamybą.
2. Schemos nubraižytos iš lauko pusės.
3. Varstymo kryptis ir angų matmenis būtina tikslinti vietoje.
4. Gaminių aprašymus žiūrėti techninėse specifikacijose.
5. Išorės palangė - cinkuota skarda, dengta poliesteriu (storis ne mažesnis kaip 0,6 mm).
6. Lango staktos profilio storis ne mažesnis kaip 70 mm. Langų gamybai naudojamo PVC profilio matomų išorinių sienelių storis - ne mažesnis kaip 2,5mm (lango rėmo spalva išorėje - tamsiai ruda, viduje - balta).
7. Atliekama vidaus ir išorės angokraščių apdaila.
8. Per visą lango perimetrą įrengiama izoliacinė juosta, priešvėjinė ir garo izoliacija.
9. Langų šilumos perdavimo koeficientas ne didesnis kaip $U < 0,80$ W/m²K
10. Langai ir durys turi tenkinti STR 2.04.01:2018 keliamus reikalavimus.
11. Visos medžiagos turi būti sertifikuotos ir įrengiamos pagal gamintojų rekomendacijas.
12. Montuojant langus vadovautis nurodymais šio projekto techninėse specifikacijose, rangovo patvirtintomis statybos taisyklėmis, gaminių gamintojo ar tiekėjo nurodymais.

Prieš užsakant gaminius, gaminių kiekius bei matmenis tikslinti objekte bei jų varstomumą derinti su užsakovu.

0	2025-07	STATYBOS LEIDIMUI.		
LAIDA	DATA	LAIDOS STATUSAS. KEITIMŲ PRIEŽASTIS (JEI TAIKOMA)		
KVAL. PATV. DOK. NR.				STATINIO PROJEKTO PAVADINIMAS Gyvenamosios paskirties (įvairių socialinių grupių) namo, Liepų g. 24, Čiužiakampio k., Gerviškių sen., Šalčininkų r. sav., naujos statybos projektas
				STATINIO NUMERIS IR PAVADINIMAS 01 GYVENAMASIS NAMAS
A 257	PV	R. RAZULEVIČIENĖ		DOKUMENTO PAVADINIMAS Langų žiniaraštis, M 1 : 100
A 257	SA PDV	R. RAZULEVIČIENĖ		
	ARCH	J. ŽILOVAS		DOKUMENTO ŽYMUO 25053.01-01-PP-SA.B- 13
	ARCH	M. SKIRUTYTĖ		
It	STATYTOJAS IR (ARBA) UŽSAKOVAS Šalčininkų rajono savivaldybės administracija			LAPAS 1
				LAPŲ 1





DOKUMENTO ŽYMUO	LAPAS	LAPŲ	LAIDA
25053.01-01-PP-VIZUALIZACIJOS	2	2	0