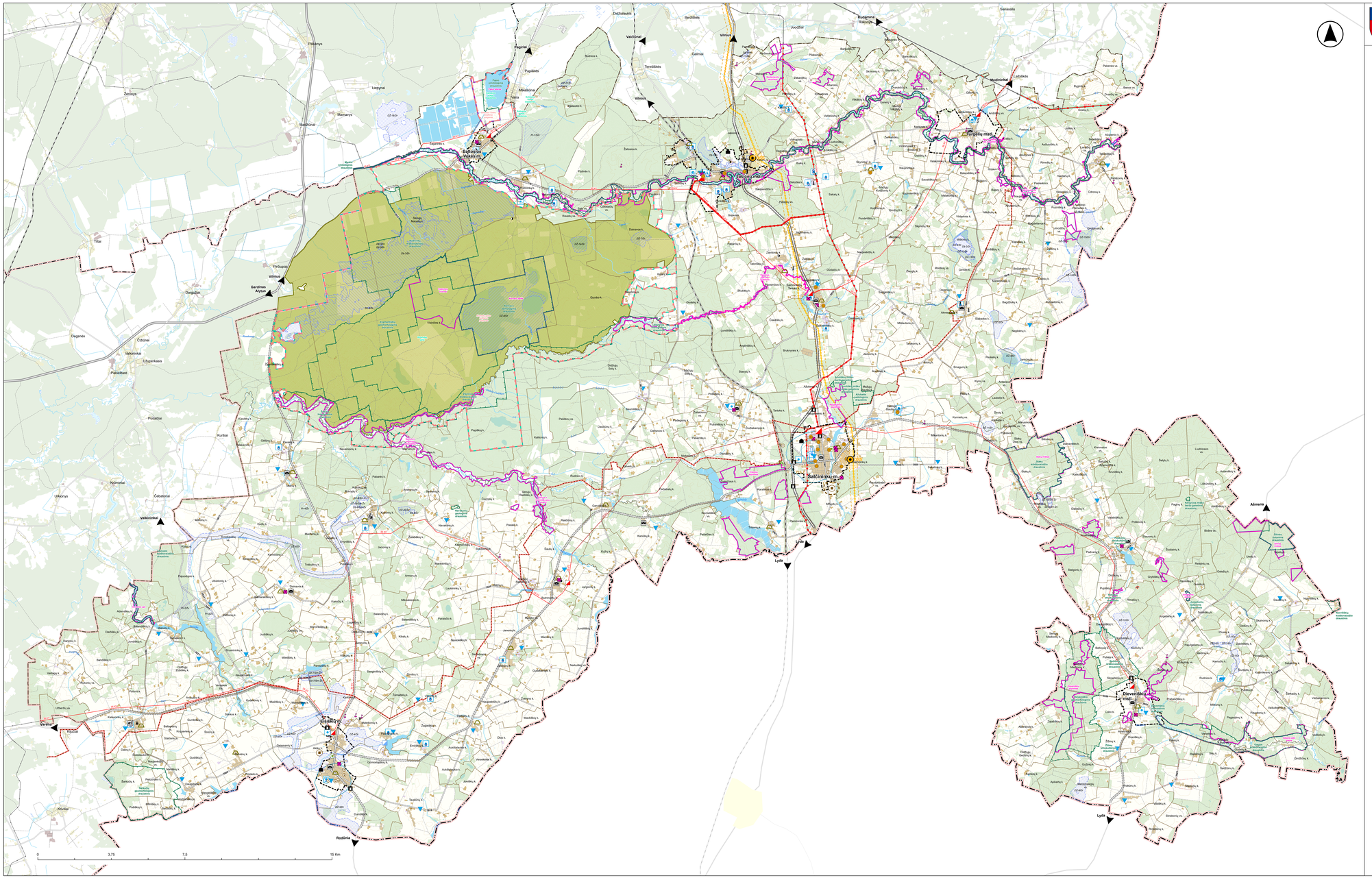

ŠALČININKŲ RAJONO SAVIVALDYBĖS TERITORIJOS BENDROJO PLANO KEITIMAS

ESAMOS BŪKLĖS ĮVERTINIMAS
INŽINERINĖS INFRASTRUKTŪROS PLANAS M 1:50 000

Sutartiniai žymėjimai

- Valstybės siena[1]
- Apskričių riba[1]
- Savivaldybių riba[1]
- Miestų ir miestelių ribos[1]
- Kaimo gyvenamųjų vietovių ribos[1]
- Pasienio ruožas

Teritorijų panaudojimas

- Žemė ūkio teritorijos[1]
- Vandenys[1]
- Urbanizuotos teritorijos[1]
- Urbanizuotos teritorijos - pramonės ir sandėliavimo teritorijos[1]
- Kitos užstatytos teritorijos[1]
- Miško žemė[1]
- Upės ir upeliai[1]

Susisiekimo infrastruktūra

- Magistralinai keliai[1]
- Krašto keliai[1]
- Rajoniniai keliai[1]
- Gatvės, keliai[1]
- Kiti lauko keliai, pravažiavimai[1]
- Kelių apsaugos zonos
- Geležinkelio trasa[1]
- Geležinkelio kelių ir jų įrenginių, geležinkelio žeidinių apsaugos zona

Elektros tiekimo infrastruktūra

- 35 kV — 35 kV kabelinė elektros perdavimo linija[1]
- 35 kV — 35 kV oro elektros perdavimo linija[1]
- 110 kV — 110 kV oro elektros perdavimo linija[1]
- 330 kV — 330 kV oro elektros perdavimo linija[1]
- 110 kV transformatorių pastotė[1]
- 35 kV transformatorių pastotė[1]
- Mažosios hidroelektrinės
- Atramos[1]
- Elektros linijų apsaugos zona[1]

Vandentiekio ir buitinių nuotekų inžinerinė infrastruktūra

- Vandenvietės[1]
- Vandens gerinimo įrenginiai
- Nuotekų valymo įrenginiai
- Paviršinių (lietaus) nuotekų valymo įrenginiai
- Nuotekų siurblinės
- Nuotekų valymo įrenginių sanitarinė apsaugos zona (SAZ 200 m)

Požeminio vandens vandenvietių apsaugos zonos

- 50 m apsaugos juosta[1]
- 1-oji apsaugos juosta[1]
- 2-oji apsaugos juosta[1]
- 3A-oji apsaugos juosta[1]
- 3B-oji apsaugos juosta[1]

Šilumos tiekimo infrastruktūra

- CŠT katilinės[1]

Dujų tiekimo infrastruktūra

- Magistralinis dujotekis[1]
- DSS — Dujų skirstymo stotis[1]
- Dujų reagulavimo punktas[1]
- Magistralinio dujotekio apsaugos zona
- Magistralinio dujotekio I vietovės klasės teritorija (po 200 m abipus vamzdyno ašies)
- Dujų skirstymo stoties apsaugos zona

Naudingosios iškasenos

- Prognoziniai naudingųjų iškasenų telkiniai[4]
- Detaliai išžvalgyti naudingųjų iškasenų telkiniai[4]
- Parengtinai išvalgyti naudingųjų iškasenų telkiniai[4]

Objektai, kurių aukštis didesnis nei 30 m

- Bažnyčios bokštai[3]
- Dūmtraukiai, kaminai[3]
- Bokštai, stiebai[3]
- Vandentiekio bokštai[3]

Kiti objektai

- Degalinės[4]
- Potencialūs taršos židiniai[4]
- AB „Lietuvos paštas" padalinys
- Atliekų rūšiavimo aikštelė
- Žaliųjų atliekų surinkimo ir kompostavimo aikštelė
- Didelių gabaritų pavojingų atliekų surinkimo aikštelė
- Rūdninkų karinio poligono teritorija

Pastabos:

1. Naudingųjų iškasenų telkinių sąrašą žr. aiškinamajame rašte.

Topografiniame plane panaudoti duomenys:

1. Adresų registro įrimtinai duomenys apie Lietuvos Respublikos teritorijoje įregistruotus administracinius vienetus, gyvenamąsias vietoves, seniūnijas, gatves ir adresus © Valstybės įmonė Registrų centras, 2024
2. Miškų kadastro duomenys © Valstybinė miškų tarnyba prie Aplinkos ministerijos, 2025
3. Lietuvos Respublikos teritorijos M 1:50 000 georeferencinių duomenų bazė GDSOLT © Nacionalinė Žemės tarnyba prie Žemės ūkio ministerijos, 2025
4. Žemės gelmių registras © Lietuvos geologijos tarnyba, 2025
5. Šilumos tiekimo sistemos duomenys © Šilumos tiekimo duomenys © Energijos skirstymo operatorius, AB, 2025
6. Elektros sistemos duomenys © Ignitis, AB, 2025
7. Šalčininkų šilumos tinklai, UAB, 2025

UAB „Elberta"		ŠALČININKŲ RAJONO SAVIVALDYBĖS TERITORIJOS BENDROJO PLANO KEITIMAS	
AS787	Pr. Arch.	Dr. E. Ramanauskas	
AS760	Arch.	J. Mikalonė	ESAMOS BŪKLĖS ĮVERTINIMAS
SU16	Vyr. Inž.	N. Barkui	Brėž. Nr.
	Sk. vyr.	J. Antanaitienė	INŽINERINĖS INFRASTRUKTŪROS PLANAS M 1:50 000 — E-2
	Sk. vyr.	P. Kalkauskienė	
	Parengimo organizatorius		Teritorijų planavimo dokumento rūšis: SAVIVALDYBĖS LYGMUO	Lapas	Lapų
ŠALČININKŲ RAJONO SAVIVALDYBĖS ADMINISTRACIJOS DIREKTORIUS			Teritorijų planavimo dokumento eilė: NEPAPILDOMAI TERITORIJŲ PLANAVIMO DOKUMENTAI	1	1
				Kaunas 2025	