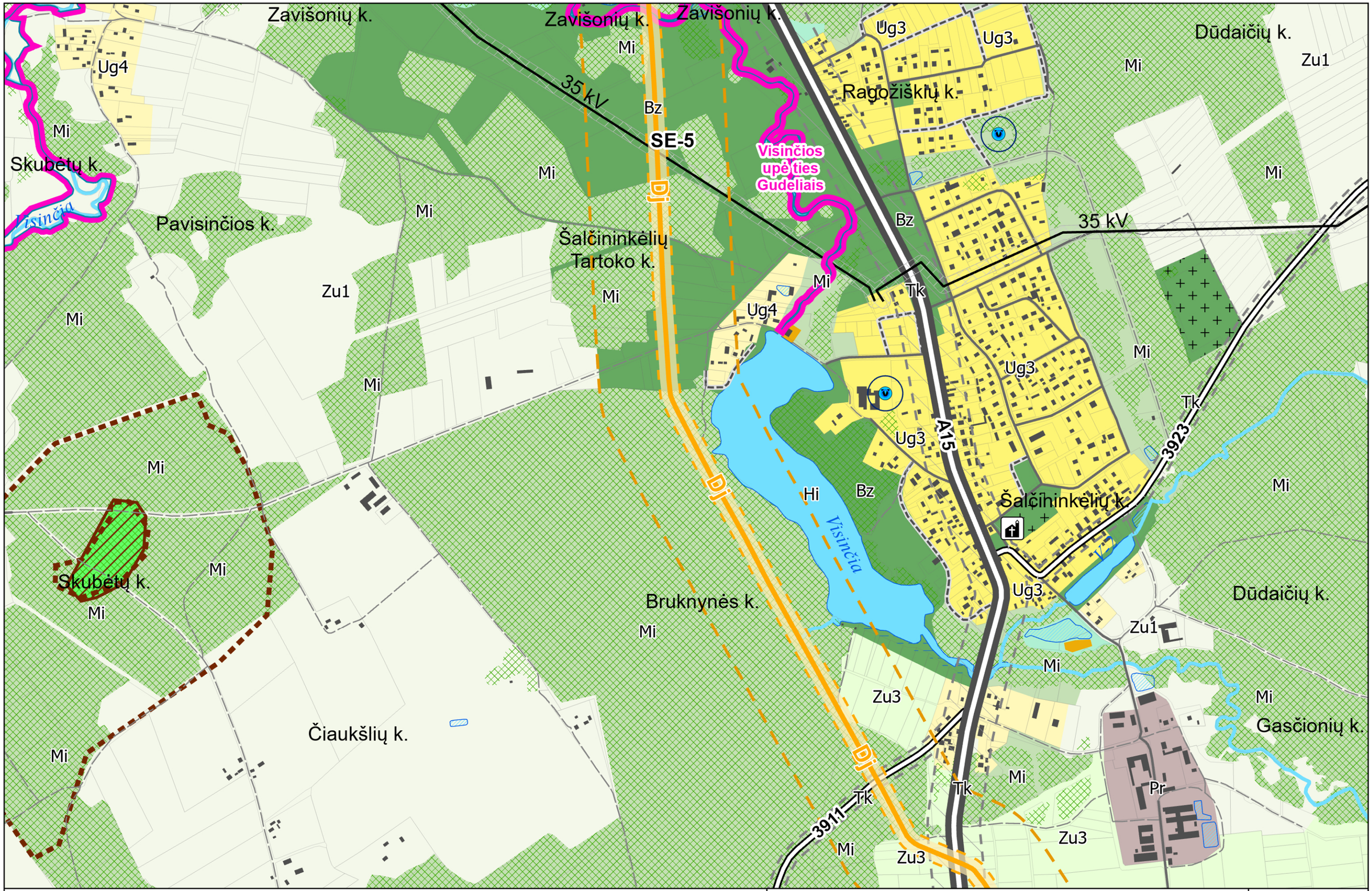


Pastabos:
1. Sutartinius žymėjimus žr. brėžinio lape Nr. S-7.1
2. Teritorijų naudojimo reikalavimus ir reglamentus žr. brėž. Nr. S-1 ir aiškinamajame rašte.

0 0.5 1 2 km

# URBANISTINIAI CENTRAI M 1:10 000

**Šalčininkų sen., Šalčininkėlių k.**

Brėž. Nr.

**S-7.2**

Mi
Ug4
Dj
Jaglimainių k.
Zu1
Sakalų k.
Mi
110 kV
Trakinių vs.
Zu1
Mi
Zu1
Bz
A15
Dj
Tk
Mi
Ug3
Zavišonių k.
Zm
Mi
Žališkių k.
Ug4
Dūdaičių k.
Tatoriškių k.
35 kV
Bz
Ug4
Zm
Visinčios upė tiės Gudeliais
Mi
Visinčia
Pr
Dj
Pavisinčios k.
Ug4
Zu1
Mi
Šalčininkėlių Tartoko k.
Tk 3922
Mi
Ragožiškių k.
Skubėtų k.
Mi

Pastabos:
1. Sutartinius žymėjimus žr. brėžinio lape Nr. S-7.1
2. Teritorijų naudojimo reikalavimus ir reglamentus žr. brėž. Nr. S-1 ir aiškinamajame rašte.

0 0.5 1 2 km

# URBANISTINIAI CENTRAI M 1:10 000

## Šalčininkų sen., Zavišonių k.

Brėž. Nr.

**S-7.3**

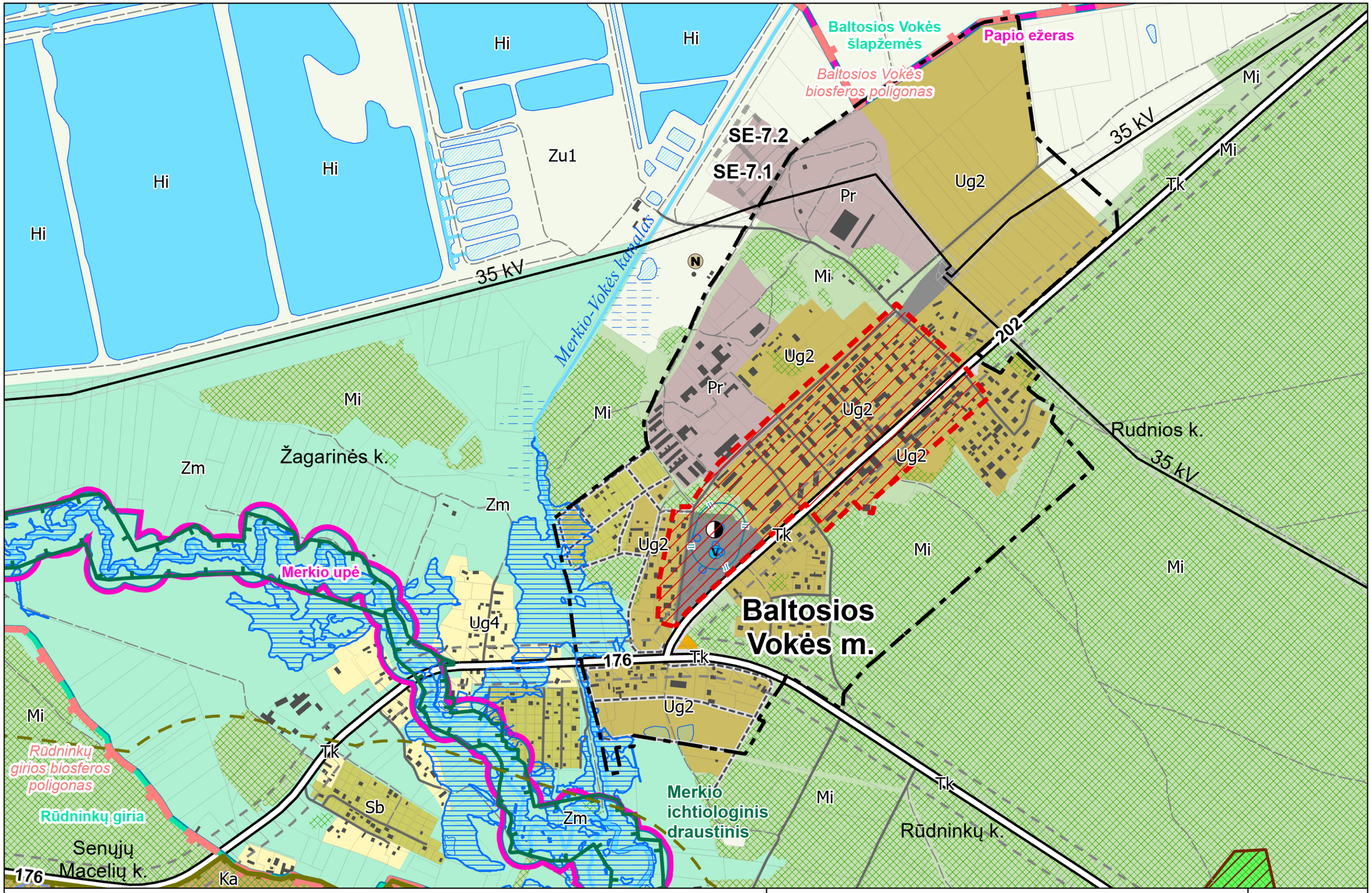


Pastabos:
1. Sutartinius žymėjimus žr. brėžinio lape Nr. S-7.1
2. Teritorijų naudojimo reikalavimus ir reglamentus žr. brėž. Nr. S-1 ir aiškinamajame rašte.

0 0.5 1 2 km

**URBANISTINIAI CENTRAI M 1:10 000**

**Baltosios Vokės sen., Baltoji Vokė**

Brėž. Nr.

**S-7.4**

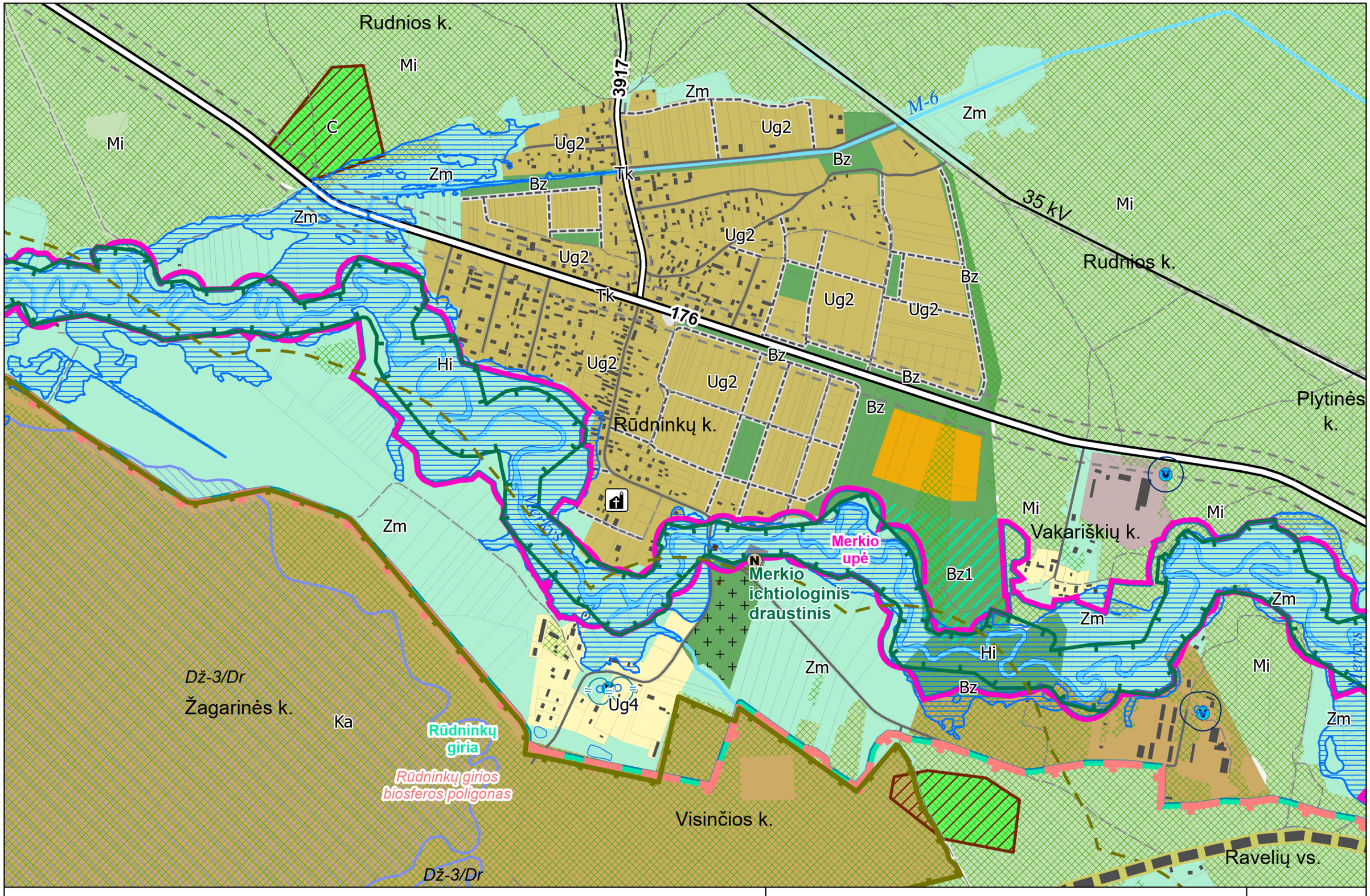


Pastabos:
1. Sutartinius žymėjimus žr. brėžinio lape Nr. S-7.1
2. Teritorijų naudojimo reikalavimus ir reglamentus žr. brėž. Nr. S-1 ir aiškinamajame rašte.

0 0.5 1 2 km

# URBANISTINIAI CENTRAI M 1:10 000

**Baltosios Vokės sen., Rūdninkų k.**

Brėž. Nr.

**S-7.5**

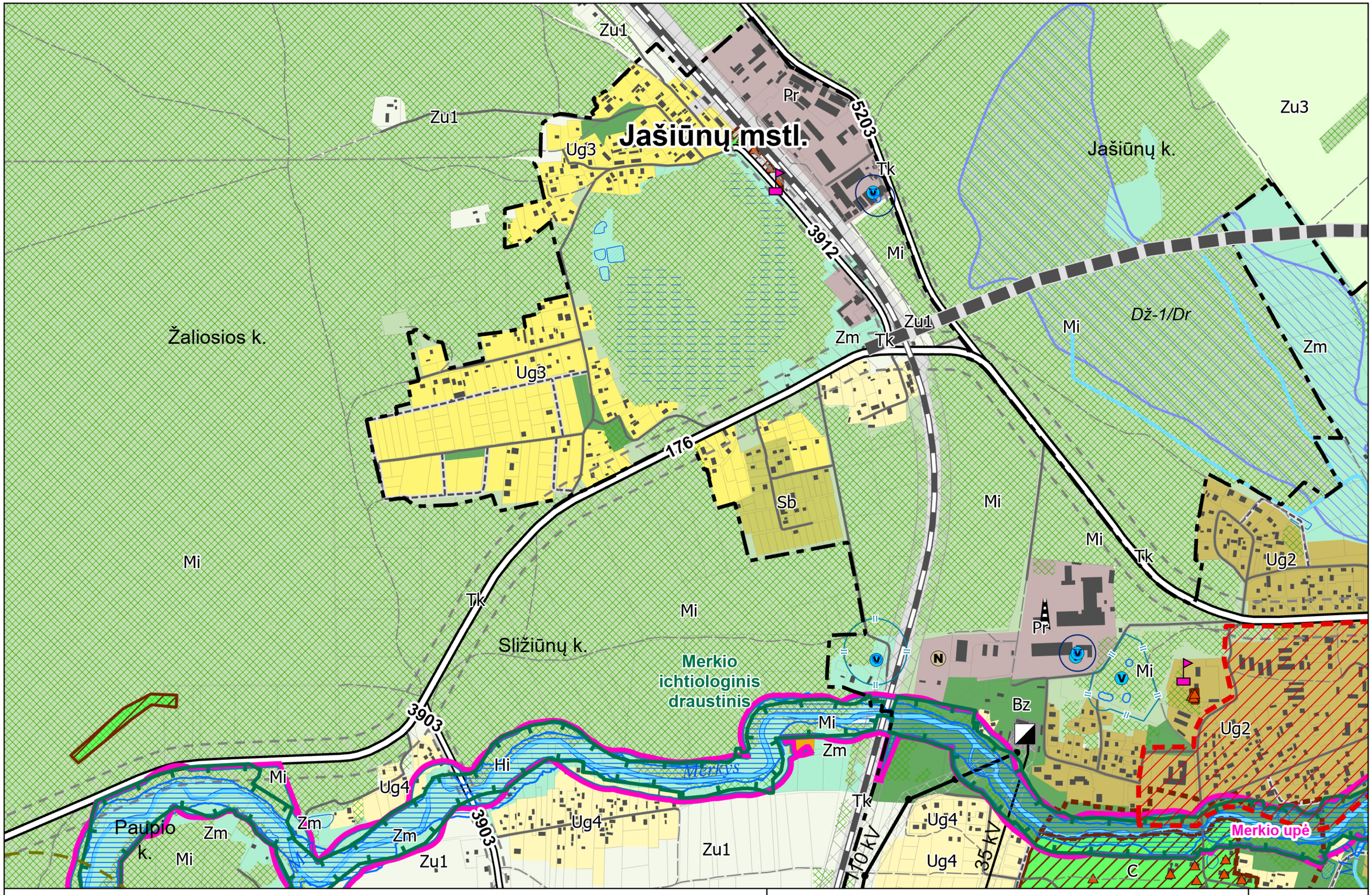


Pastabos:
1. Sutartinius žymėjimus žr. brėžinio lape Nr. S-7.1
2. Teritorijų naudojimo reikalavimus ir reglamentus žr. brėž. Nr. S-1 ir aiškinamajame rašte.

0 0.5 1 2 km

# URBANISTINIAI CENTRAI M 1:10 000

**Jašiūnų sen., Jašiūnų mstl.**

Brėž. Nr.

**S-7.6**

Pastabos:
1. Sutartinius žymėjimus žr. brėžinio lape Nr. S-7.1
2. Teritorijų naudojimo reikalavimus ir reglamentus žr. brėž. Nr. S-1 ir aiškinamajame rašte.

0 0.5 1 2 km

# URBANISTINIAI CENTRAI M 1:10 000

**Jašiūnų sen., Jašiūnų mstl.**

Brėž. Nr.

**S-7.7**

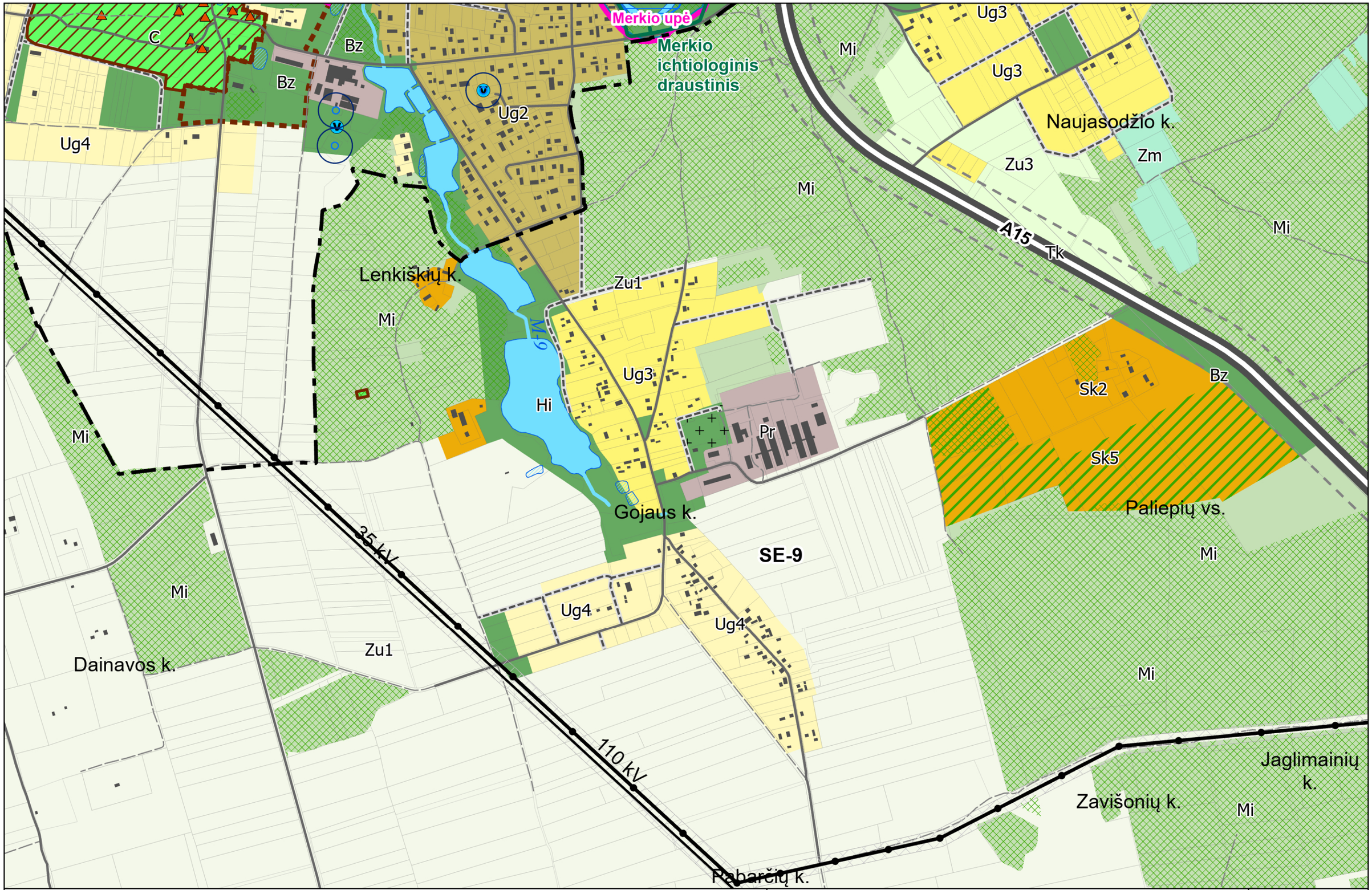


Pastabos:
1. Sutartinius žymėjimus žr. brėžinio lape Nr. S-7.1
2. Teritorijų naudojimo reikalavimus ir reglamentus žr. brėž. Nr. S-1 ir aiškinamajame rašte.

0 0.5 1 2 km

**URBANISTINIAI CENTRAI M 1:10 000**

**Jašiūnų sen., Gojaus k.**

Brėž. Nr.

**S-7.8**

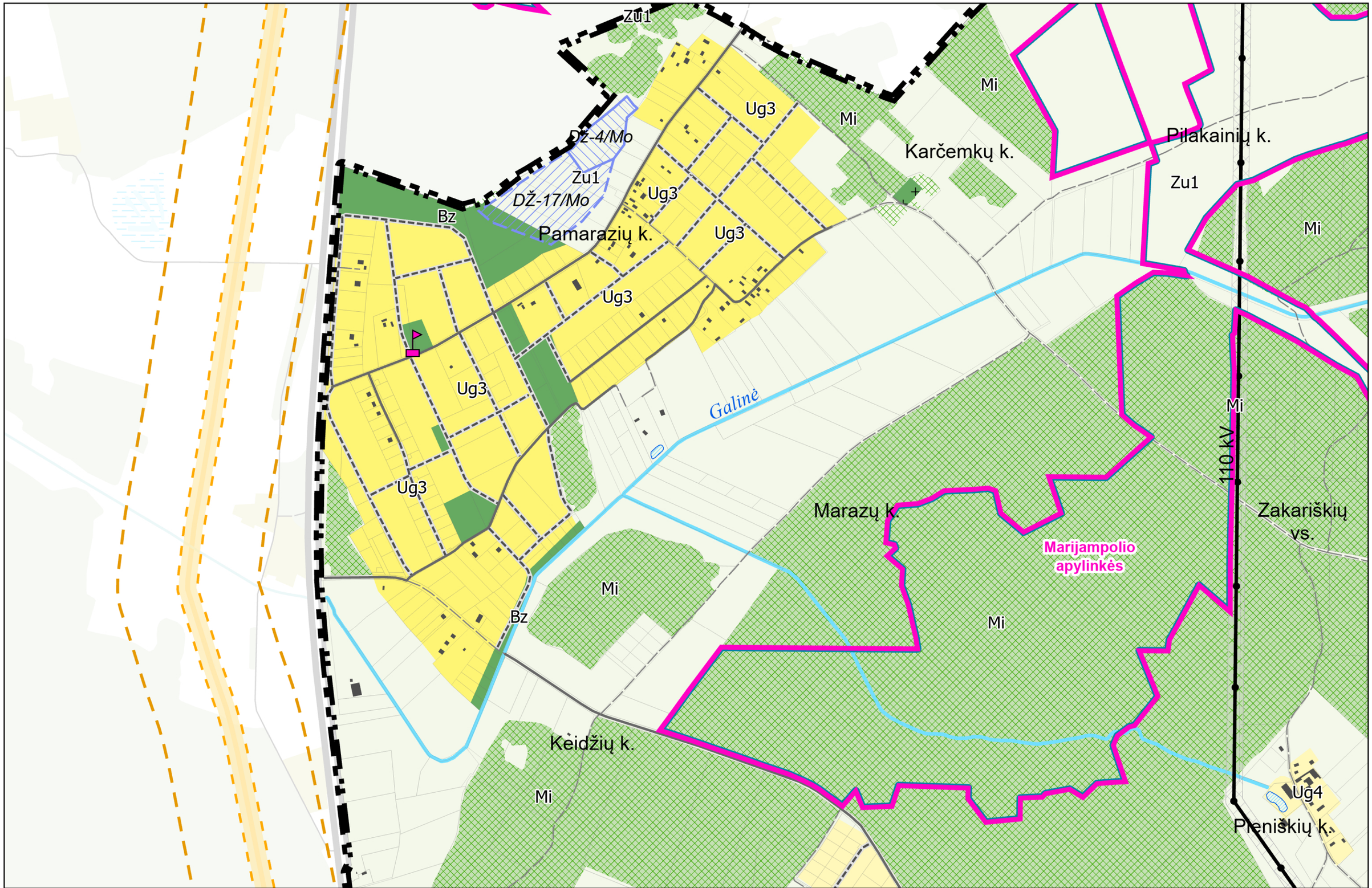


Pastabos:
1. Sutartinius žymėjimus žr. brėžinio lape Nr. S-7.1
2. Teritorijų naudojimo reikalavimus ir reglamentus žr. brėž. Nr. S-1 ir aiškinamajame rašte.

0 0.5 1 2 km

# URBANISTINIAI CENTRAI M 1:10 000

**Jašiūnų sen., Marazų k.**

Brėž. Nr.

**S-7.9**

Marijampolio apylinkės

Marazų k.

Mi

Zakariškių vs.

Ug4

Pleniškių k.

Zakariškių vs.

Zakariškių vs.

**SE-10.1**

Elžbietinės vs.

Mi

Zu1

Mi

Mi

Ug4

Mi

Keidžių k.

Bz

110 kV

Ug4

Ug4

Zu1

Ug4

Mi

Vaitiešiūnų k.

Mi

Jašiūnų k.

Tk

3918

Mi

Di

Vidnapolio vs.

Kačėnų k.

Pastabos:
1. Sutartinius žymėjimus žr. brėžinio lape Nr. S-7.1
2. Teritorijų naudojimo reikalavimus ir reglamentus žr. brėž. Nr. S-1 ir aiškinamajame rašte.

0 0.5 1 2 km

**URBANISTINIAI CENTRAI M 1:10 000**

**Jašiūnų sen., Keidžių k.**

Brėž. Nr.

**S-7.10**

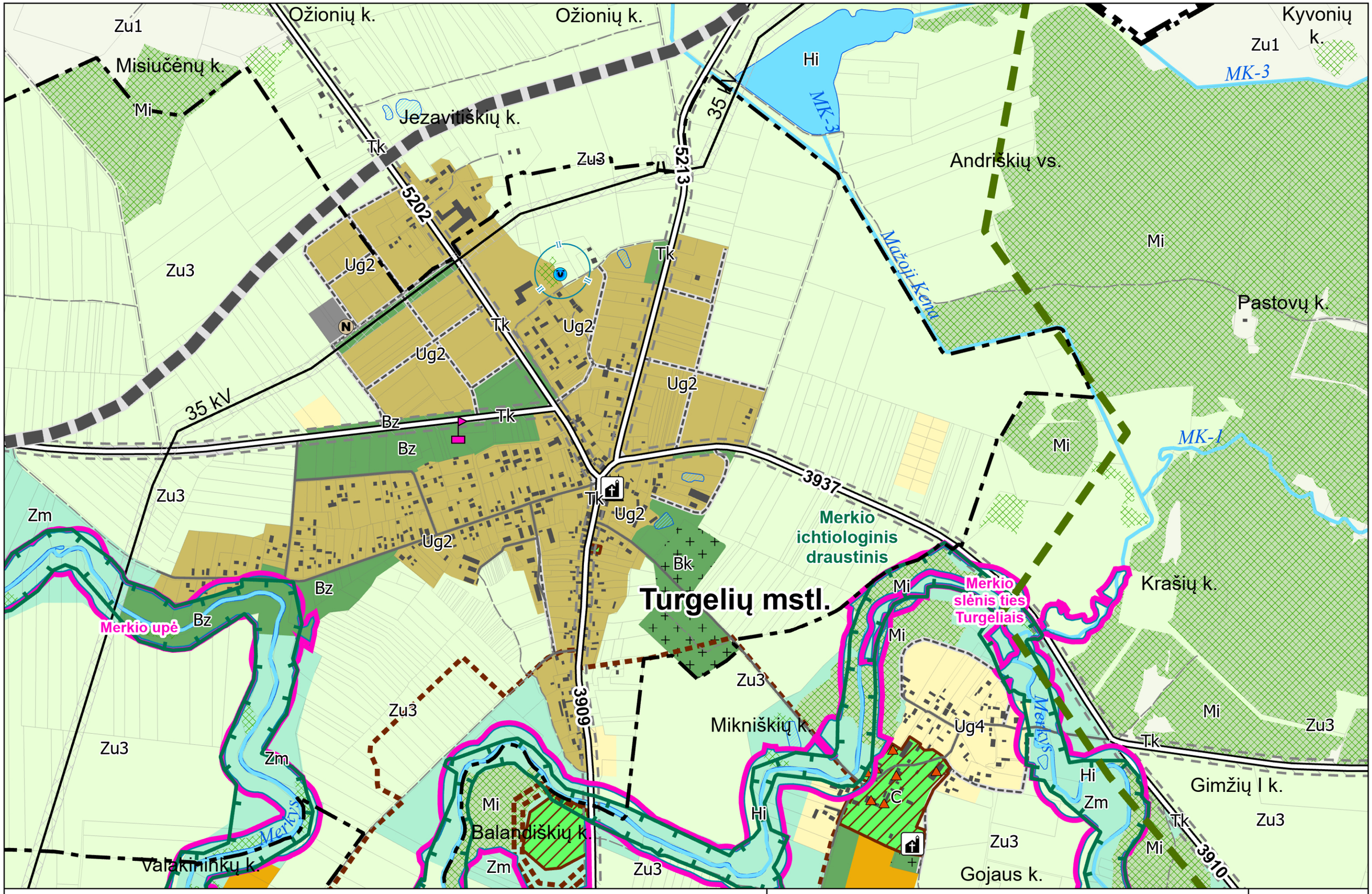


Pastabos:
1. Sutartinius žymėjimus žr. brėžinio lape Nr. S-7.1
2. Teritorijų naudojimo reikalavimus ir reglamentus žr. brėž. Nr. S-1 ir aiškinamajame rašte.

0 0.5 1 2 km

**URBANISTINIAI CENTRAI M 1:10 000**

**Turgelių sen., Turgelių mstl.**

Brėž. Nr.

**S-7.11**

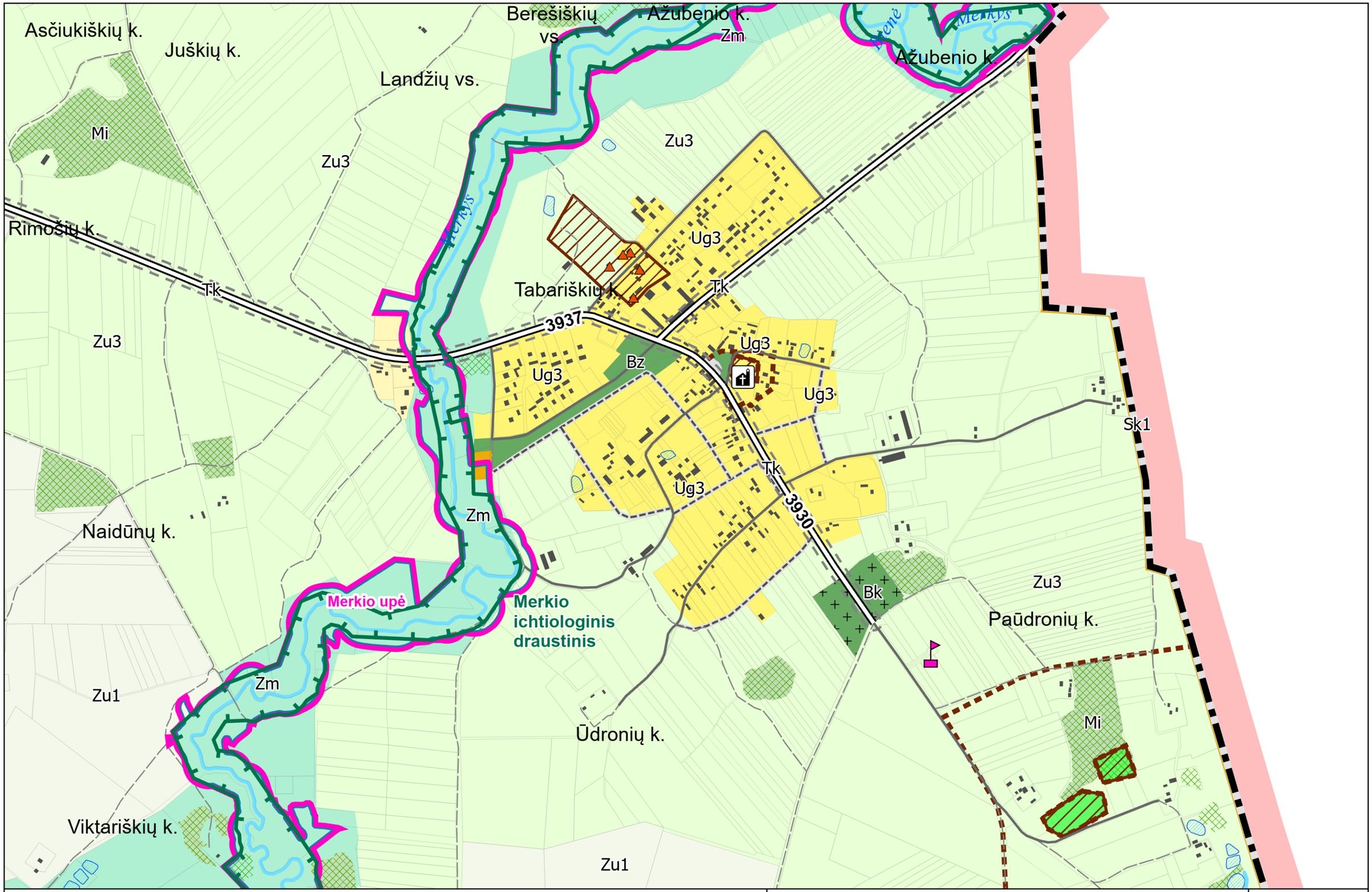


Pastabos:
1. Sutartinius žymėjimus žr. brėžinio lape Nr. S-7.1
2. Teritorijų naudojimo reikalavimus ir reglamentus žr. brėž. Nr. S-1 ir aiškinamajame rašte.

0 0.5 1 2 km

# URBANISTINIAI CENTRAI M 1:10 000

**Turgelių sen., Tabariškių k.**

Brėž. Nr.

**S-7.12**

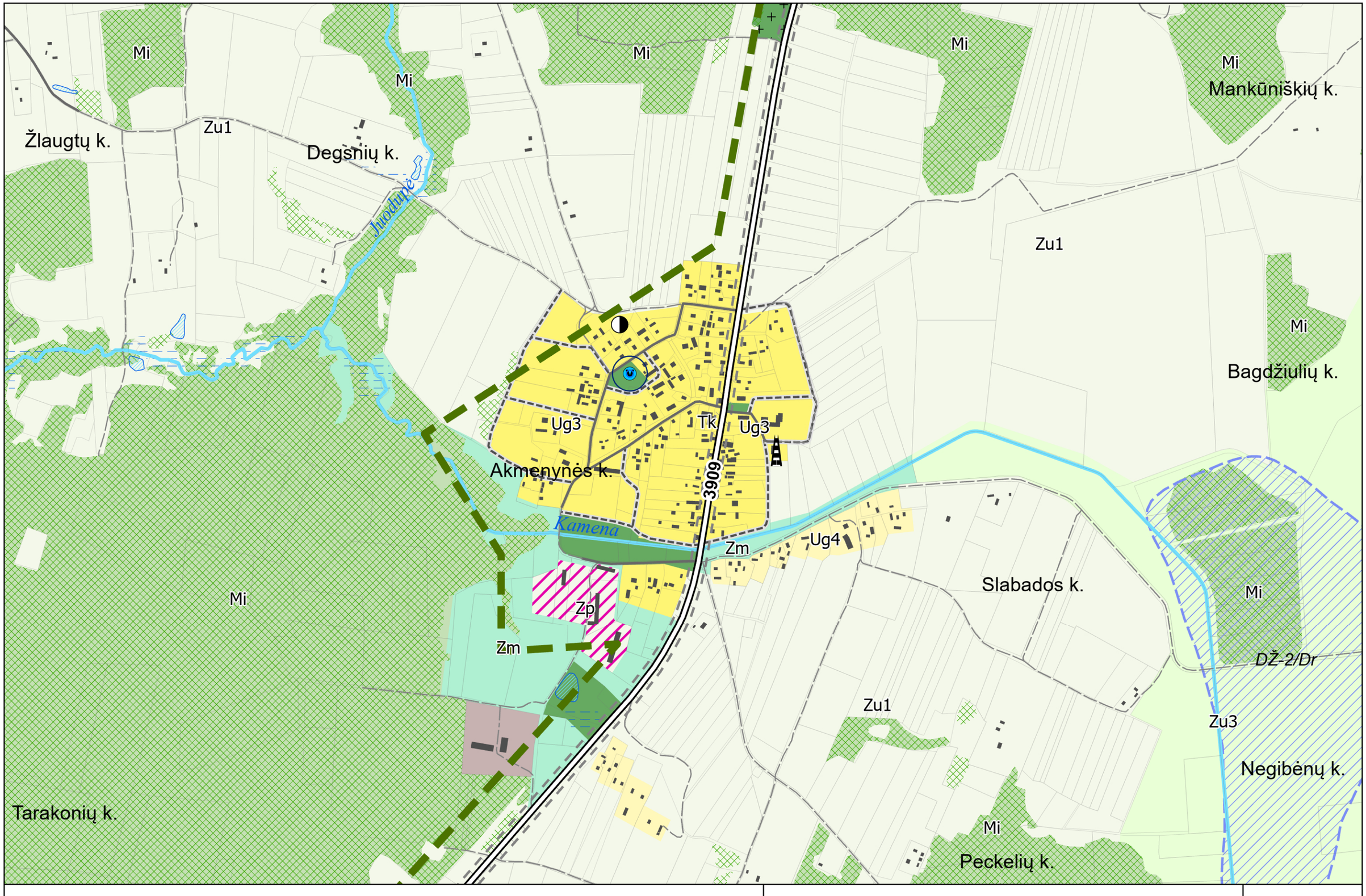


Pastabos:
1. Sutartinius žymėjimus žr. brėžinio lape Nr. S-7.1
2. Teritorijų naudojimo reikalavimus ir reglamentus žr. brėž. Nr. S-1 ir aiškinamajame rašte.

0 0.5 1 2 km

**URBANISTINIAI CENTRAI M 1:10 000**

**Akmenynės sen., Akmenynės k.**

Brėž. Nr.

**S-7.13**

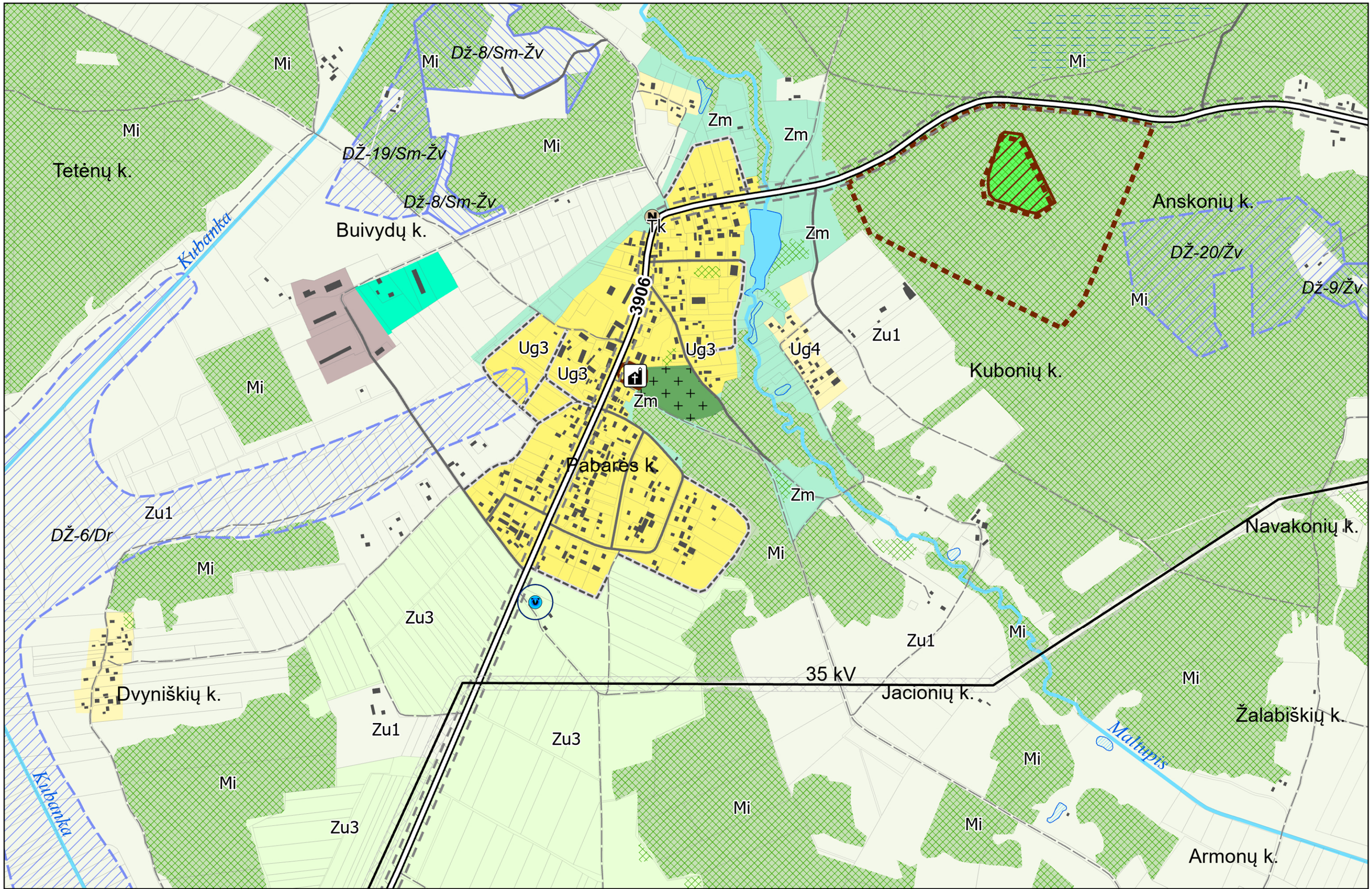


Pastabos:
1. Sutartinius žymėjimus žr. brėžinio lape Nr. S-7.1
2. Teritorijų naudojimo reikalavimus ir reglamentus žr. brėž. Nr. S-1 ir aiškinamajame rašte.

0 0.5 1 2 km

# URBANISTINIAI CENTRAI M 1:10 000

**Pabarės sen., Pabarės k.**

Brėž. Nr.

**S-7.14**

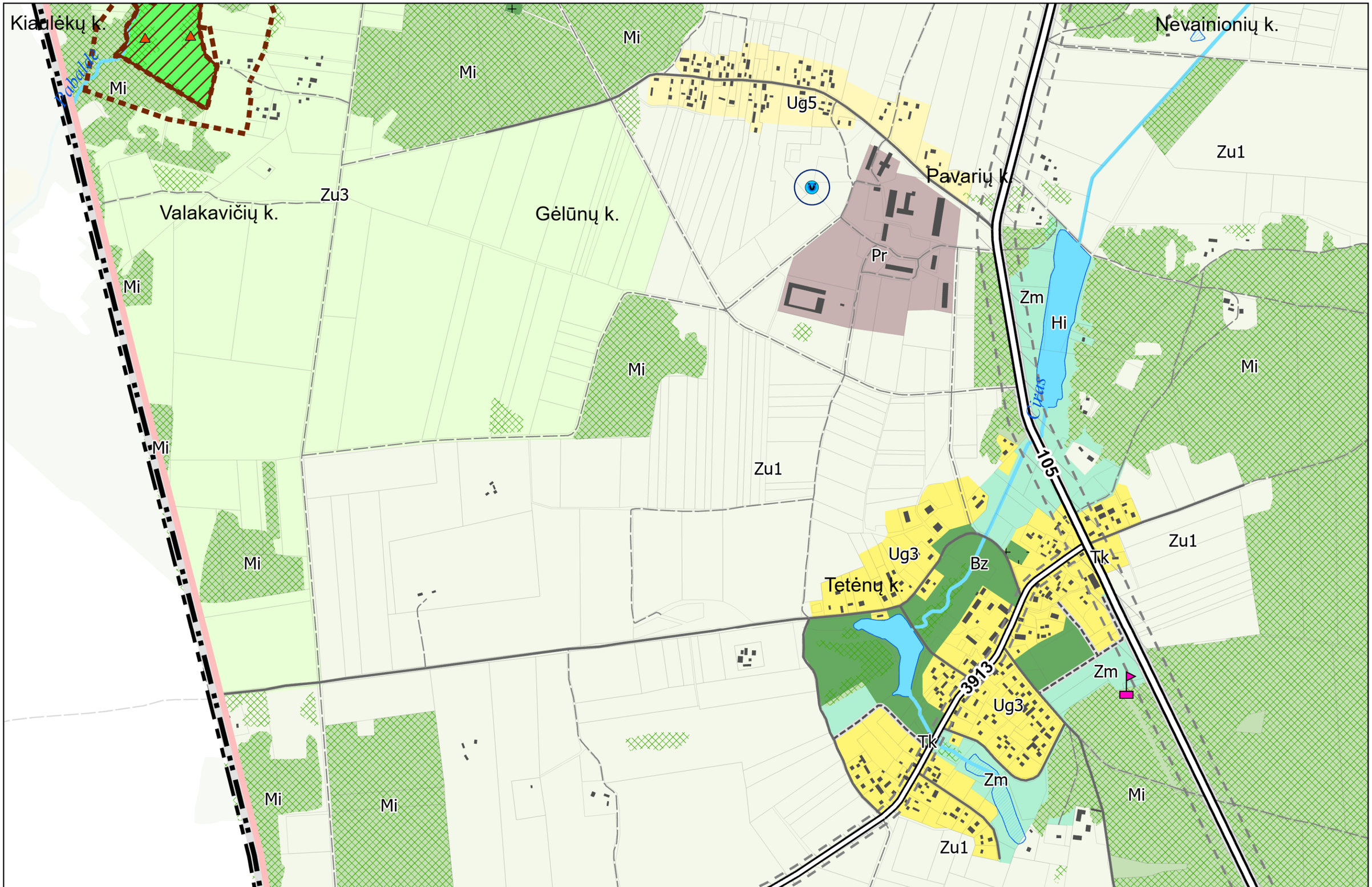


Pastabos:
1. Sutartinius žymėjimus žr. brėžinio lape Nr. S-7.1
2. Teritorijų naudojimo reikalavimus ir reglamentus žr. brėž. Nr. S-1 ir aiškinamajame rašte.

0 0.5 1 2 km

# URBANISTINIAI CENTRAI M 1:10 000

**Pabarės sen., Tetėnų k.**

Brėž. Nr.

**S-7.15**

Kamičiūnų k.
Miežionių k.
Mi
DŽ-6/Dr
Mi
Trėbuškių k.
J-2
Ug5
Ug5
Gilviniškių k.
Zu1
Mi
Dainavos k.
Pr
Mi
Tk
3906
Zm
Ug3
Ug3
Ug3
Ug3
Vėžionių k.
Samarakiškių k.
Zu1
Juršiškės upelis

Pastabos:
1. Sutartinius žymėjimus žr. brėžinio lape Nr. S-7.1
2. Teritorijų naudojimo reikalavimus ir reglamentus žr. brėž. Nr. S-1 ir aiškinamajame rašte.

0 0.5 1 2 km

# URBANISTINIAI CENTRAI M 1:10 000

**Dainavos sen., Dainavos k.**

Brėž. Nr.

**S-7.16**

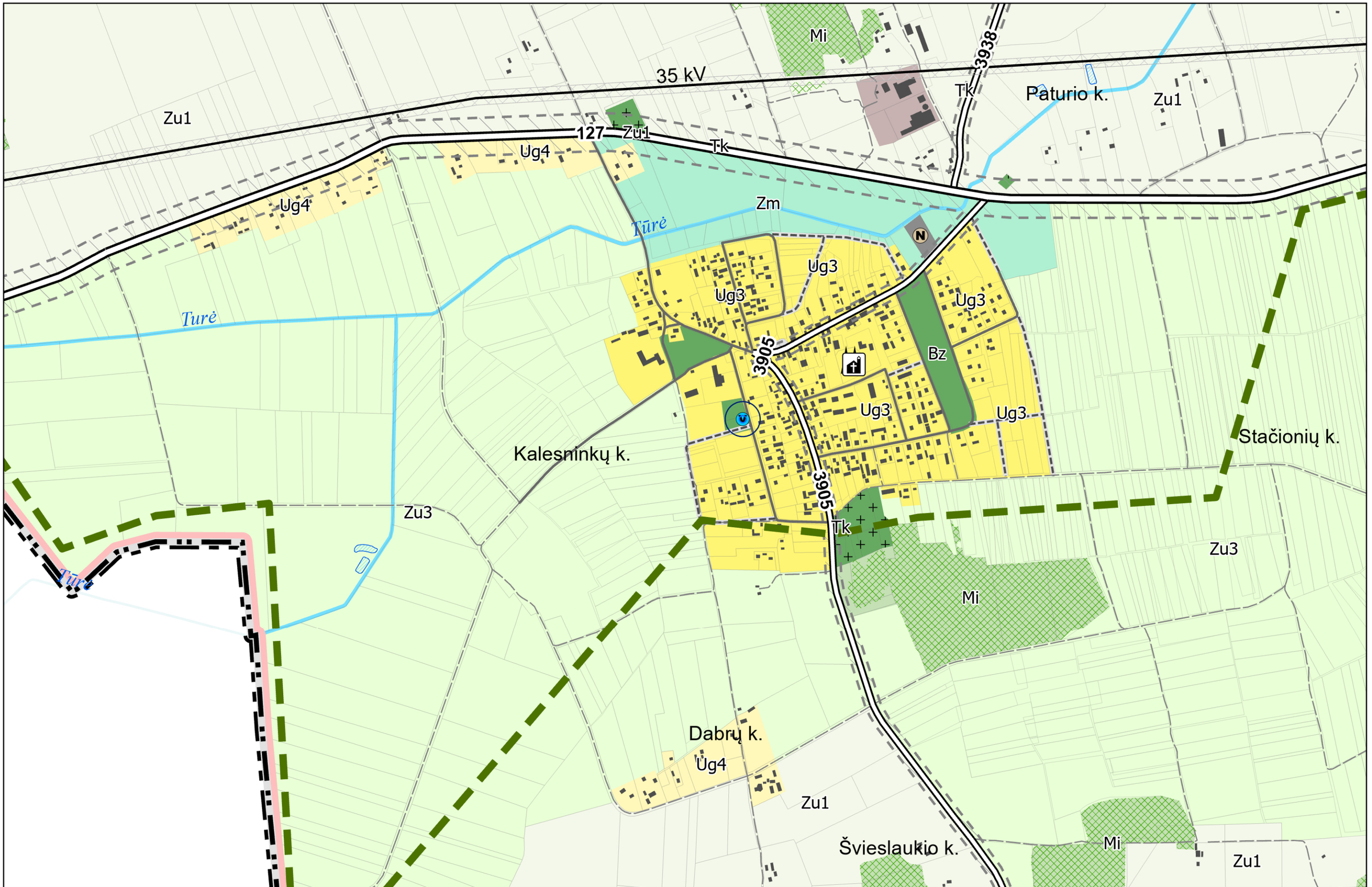


Pastabos:
1. Sutartinius žymėjimus žr. brėžinio lape Nr. S-7.1
2. Teritorijų naudojimo reikalavimus ir reglamentus žr. brėž. Nr. S-1 ir aiškinamajame rašte.

0 0.5 1 2 km

**URBANISTINIAI CENTRAI M 1:10 000**

**Kalesninkų sen., Kalesninkų k.**

Brėž. Nr.

**S-7.17**

Balandiškių k.
Versekos upė
Merkio ichtiologinis draustinis
Zu1
Uk
Hi
Zm
Tk
3938
Pr-2/Žv
Pajuodupio k.
Mi
Verseka
Juodupė
Zm
Mi
Zu1
Tk
5005
Vėžionių k.
C
Versekos I k.
Mi
3921
Matuizų k.
Tk
Mi
Didžiųjų Zubiškių k.
Zu1
Druskininkų k.
Mi
Mi
Zu1
Lūrė
Zm
Ug4
Naujadvario k.

Pastabos:
1. Sutartinius žymėjimus žr. brėžinio lape Nr. S-7.1
2. Teritorijų naudojimo reikalavimus ir reglamentus žr. brėž. Nr. S-1 ir aiškinamajame rašte.

0 0.5 1 2 km

# URBANISTINIAI CENTRAI M 1:10 000

**Kalesninkų sen., Matuizų k.**

Brėž. Nr.

**S-7.18**

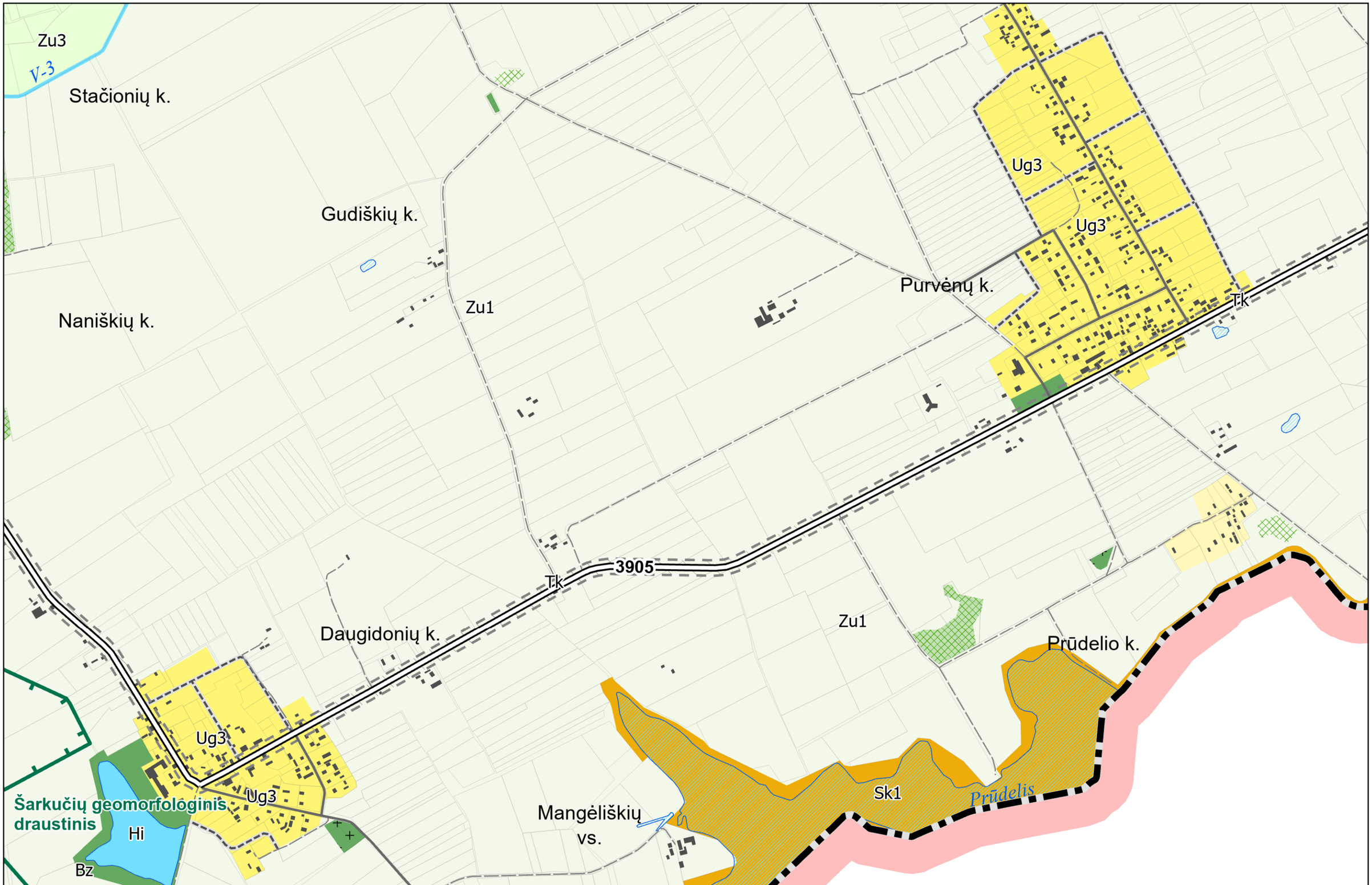


Pastabos:
1. Sutartinius žymėjimus žr. brėžinio lape Nr. S-7.1
2. Teritorijų naudojimo reikalavimus ir reglamentus žr. brėž. Nr. S-1 ir aiškinamajame rašte.

0 0.5 1 2 km

# URBANISTINIAI CENTRAI M 1:10 000

## Kalesninkų sen., Purvėnų ir Daugidonių k.

Brėž. Nr.

**S-7.19**

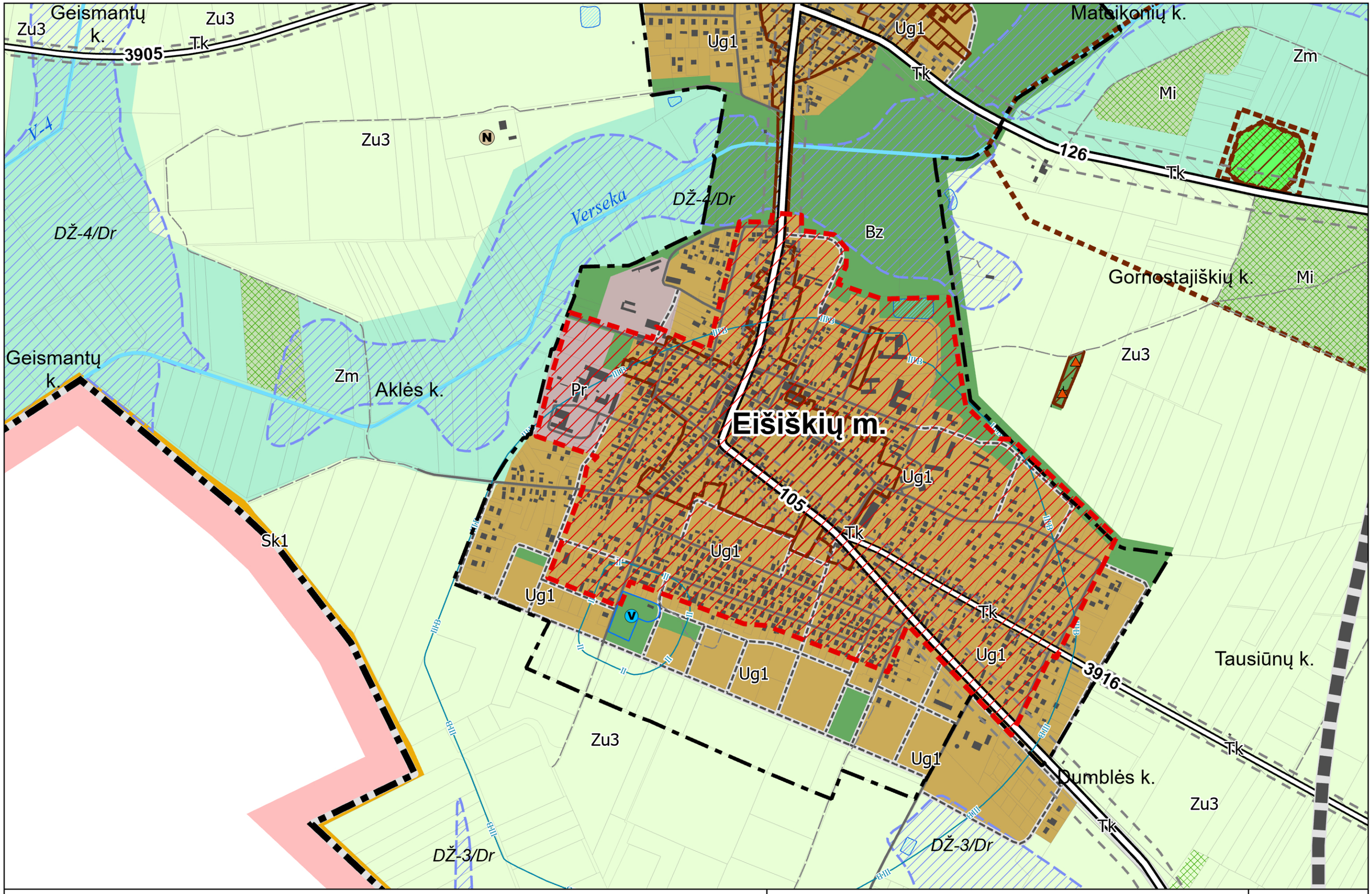


Pastabos:
1. Sutartinius žymėjimus žr. brėžinio lape Nr. S-7.1
2. Teritorijų naudojimo reikalavimus ir reglamentus žr. brėž. Nr. S-1 ir aiškinamajame rašte.

0 0.5 1 2 km

# URBANISTINIAI CENTRAI M 1:10 000

**Eišiškių sen., Eišiškės**

Brėž. Nr.

**S-7.20**

Pastabos:
1. Sutartinius žymėjimus žr. brėžinio lape Nr. S-7.1
2. Teritorijų naudojimo reikalavimus ir reglamentus žr. brėž. Nr. S-1 ir aiškinamajame rašte.

0 0.5 1 2 km

# URBANISTINIAI CENTRAI M 1:10 000

## Eišiškių sen., Eišiškės ir Mantviliškių k.

Brėž. Nr.

**S-7.21**




Pastabos:
1. Sutartinius žymėjimus žr. brėžinio lape Nr. S-7.1
2. Teritorijų naudojimo reikalavimus ir reglamentus žr. brėž. Nr. S-1 ir aiškinamajame rašte.

0 0.5 1 2 km

# URBANISTINIAI CENTRAI M 1:10 000

**Eišiškių sen., Padvarionių ir Emiliškių k.**

Brėž. Nr.

**S-7.22**

Pastabos:
1. Sutartinius žymėjimus žr. brėžinio lape Nr. S-7.1
2. Teritorijų naudojimo reikalavimus ir reglamentus žr. brėž. Nr. S-1 ir aiškinamajame rašte.

0 0.5 1 2 km

# URBANISTINIAI CENTRAI M 1:10 000

**Butrimonių sen., Butrimonių k.**

Brėž. Nr.

**S-7.23**

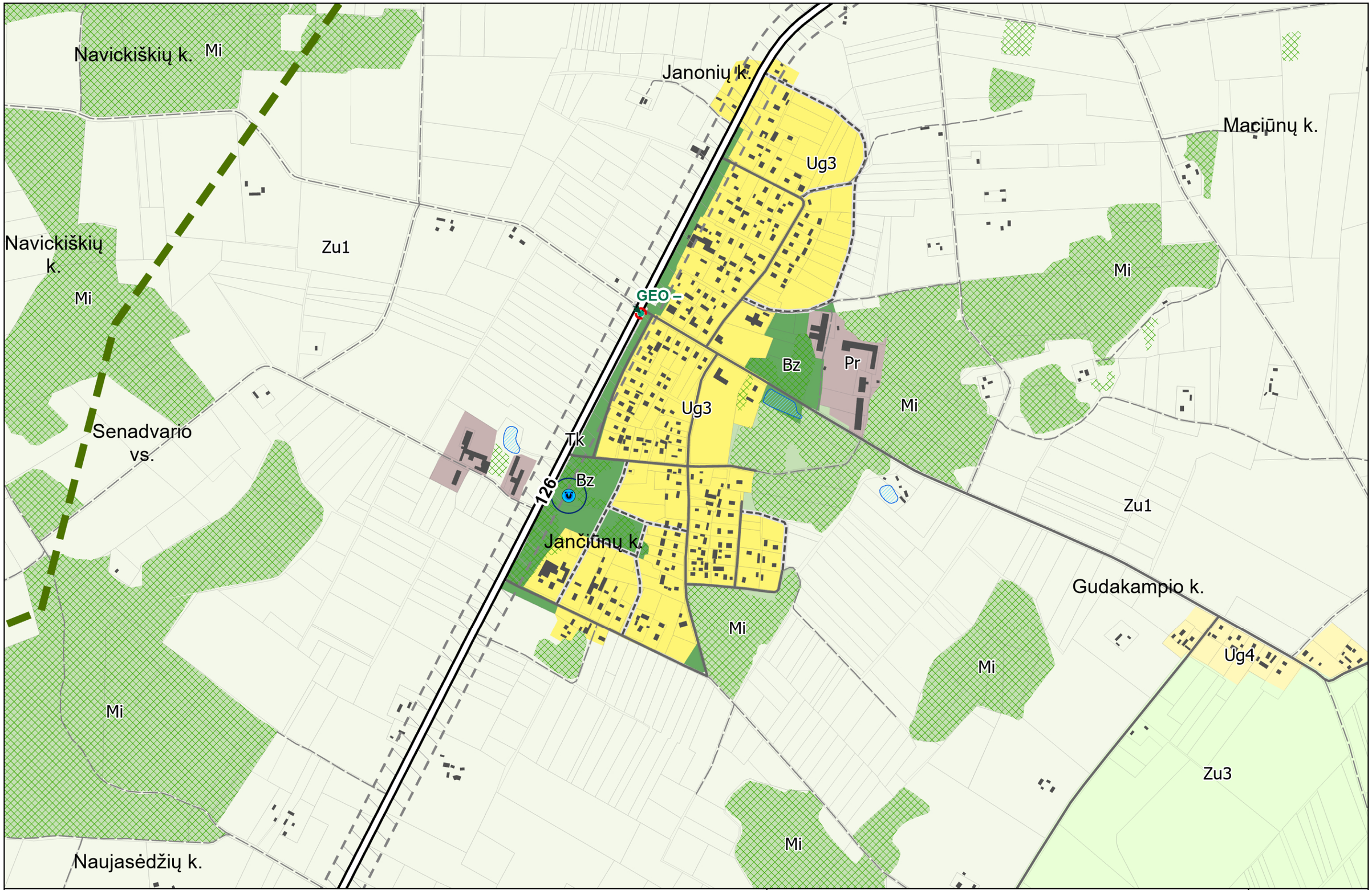


Pastabos:
1. Sutartinius žymėjimus žr. brėžinio lape Nr. S-7.1
2. Teritorijų naudojimo reikalavimus ir reglamentus žr. brėž. Nr. S-1 ir aiškinamajame rašte.

0 0.5 1 2 km

# URBANISTINIAI CENTRAI M 1:10 000

**Butrimonių sen., Jančiūnų k.**

Brėž. Nr.

**S-7.24**




Pastabos:
1. Sutartinius žymėjimus žr. brėžinio lape Nr. S-7.1
2. Teritorijų naudojimo reikalavimus ir reglamentus žr. brėž. Nr. S-1 ir aiškinamajame rašte.

0 0.5 1 2 km

**URBANISTINIAI CENTRAI M 1:10 000**

**Butrimonių sen., Dailidžių k.**

Brėž. Nr.

**S-7.25**

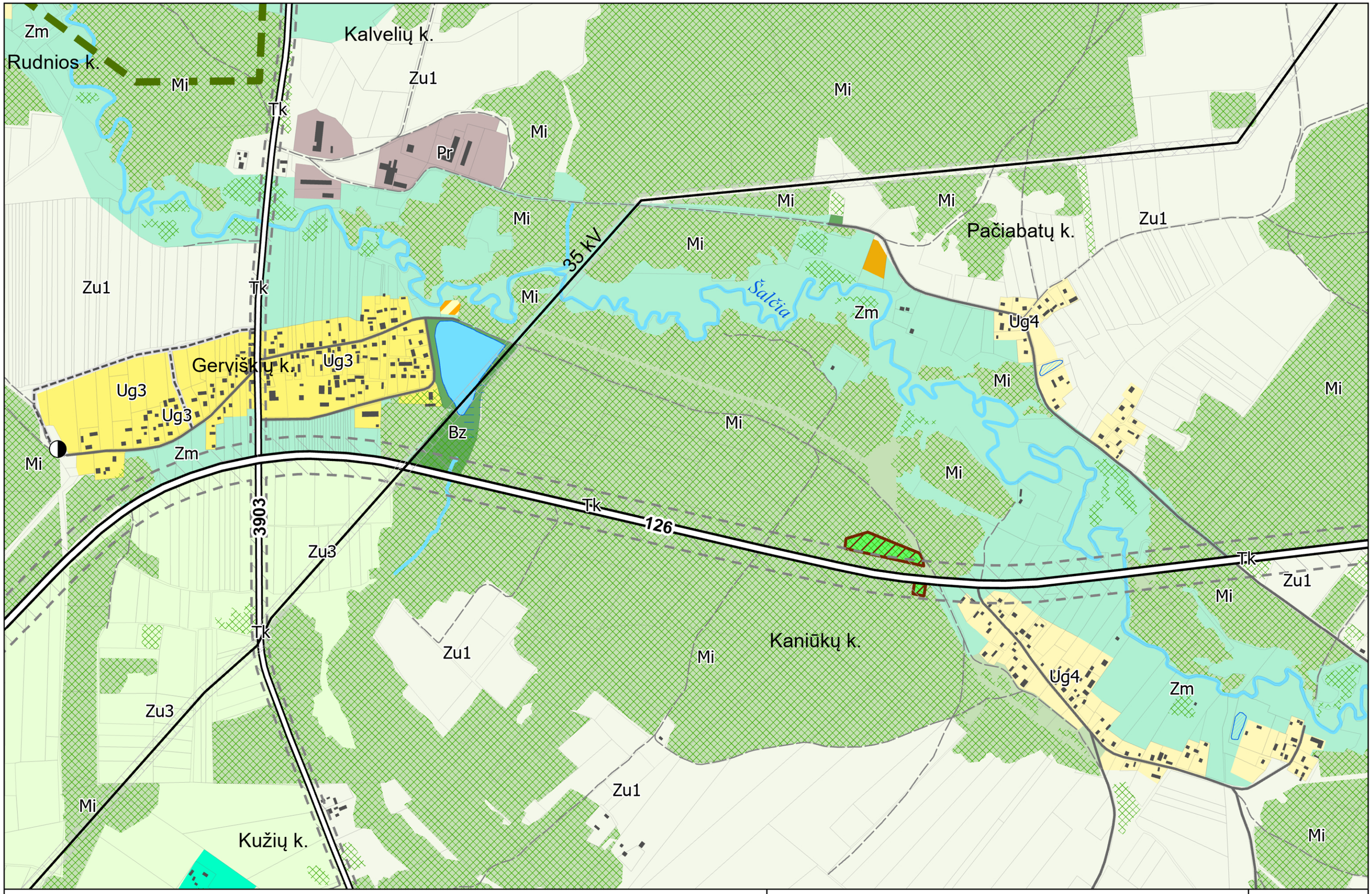


Pastabos:
1. Sutartinius žymėjimus žr. brėžinio lape Nr. S-7.1
2. Teritorijų naudojimo reikalavimus ir reglamentus žr. brėž. Nr. S-1 ir aiškinamajame rašte.

0 0.5 1 2 km

# URBANISTINIAI CENTRAI M 1:10 000

## Gerviškių sen., Gerviškių ir Kaniūkų k.

Brėž. Nr.

**S-7.26**




Pastabos:
1. Sutartinius žymėjimus žr. brėžinio lape Nr. S-7.1
2. Teritorijų naudojimo reikalavimus ir reglamentus žr. brėž. Nr. S-1 ir aiškinamajame rašte.

0 0.5 1 2 km

**URBANISTINIAI CENTRAI M 1:10 000**

**Gerviškių sen., Didžiųjų Sėlų k.**

Brėž. Nr.

**S-7.27**

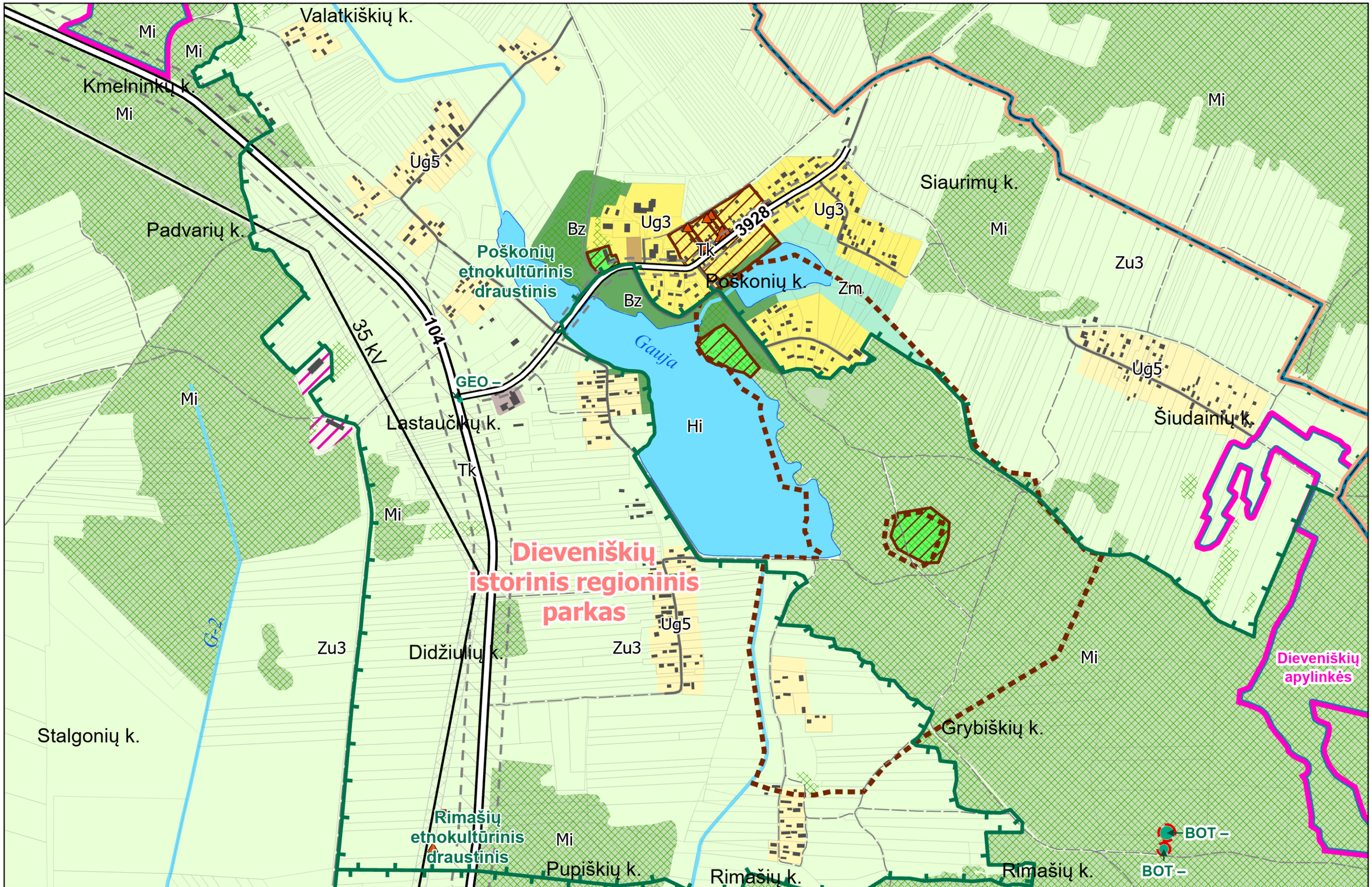


Pastabos:
1. Sutartinius žymėjimus žr. brėžinio lape Nr. S-7.1
2. Teritorijų naudojimo reikalavimus ir reglamentus žr. brėž. Nr. S-1 ir aiškinamajame rašte.

0 0.5 1 2 km

# URBANISTINIAI CENTRAI M 1:10 000

**Poškonių sen., Poškonių k.**

Brėž. Nr.

**S-7.28**

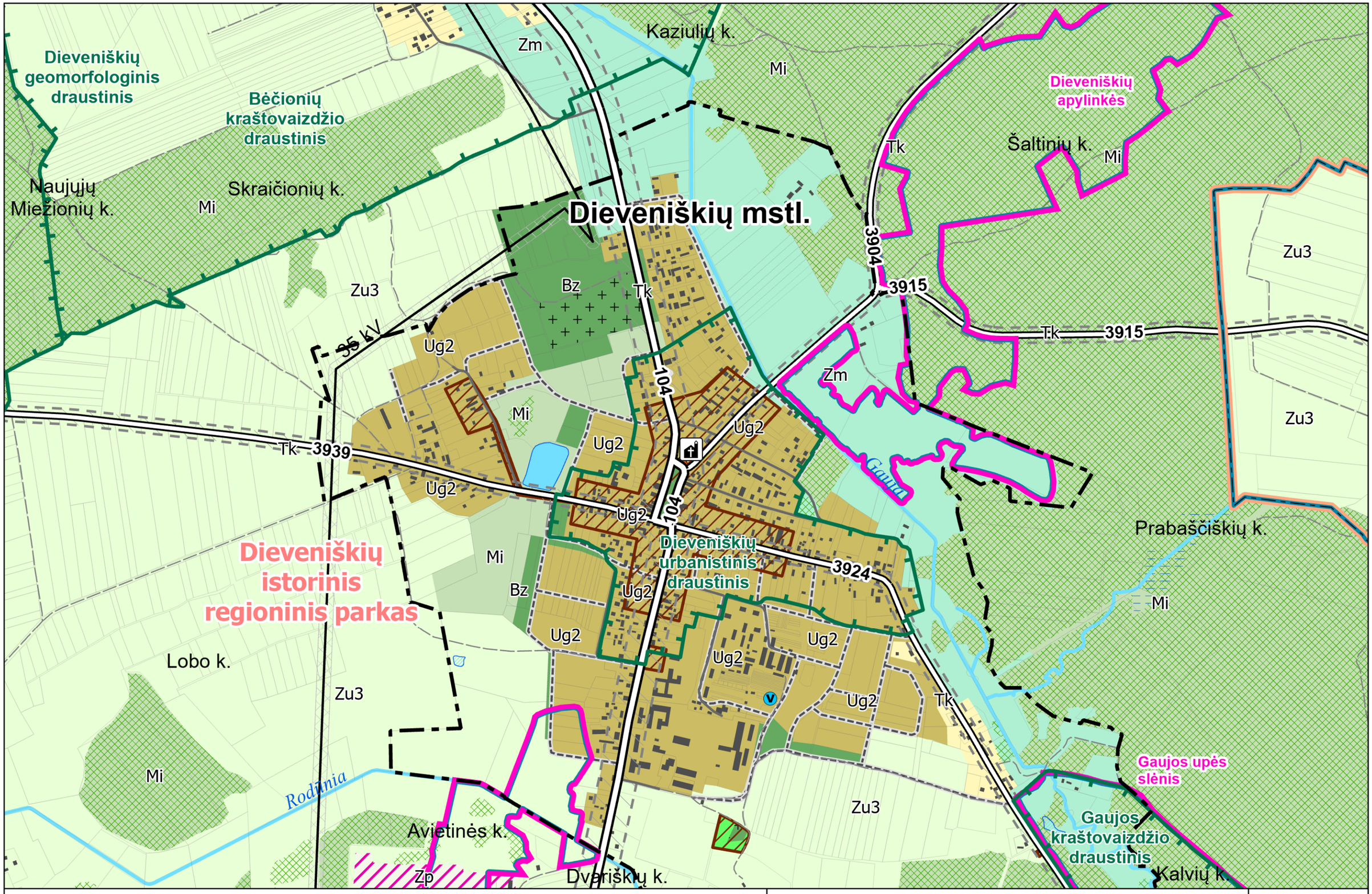


Pastabos:
1. Sutartinius žymėjimus žr. brėžinio lape Nr. S-7.1
2. Teritorijų naudojimo reikalavimus ir reglamentus žr. brėž. Nr. S-1 ir aiškinamajame rašte.

0 0.5 1 2 km

# URBANISTINIAI CENTRAI M 1:10 000

**Dieveniškių sen., Dieveniškių mstl.**

Brėž. Nr.

**S-7.29**

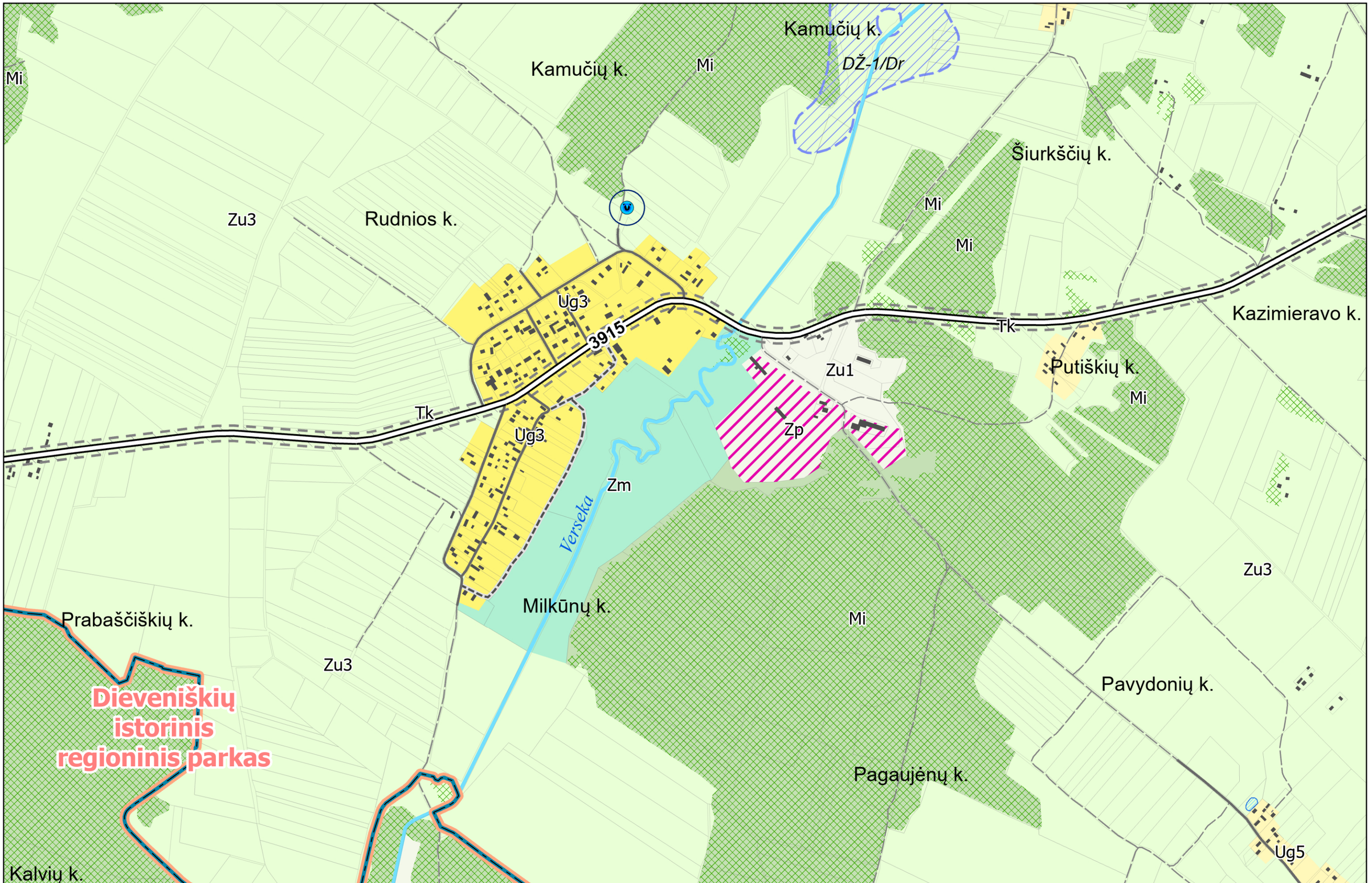


Pastabos:
1. Sutartinius žymėjimus žr. brėžinio lape Nr. S-7.1
2. Teritorijų naudojimo reikalavimus ir reglamentus žr. brėž. Nr. S-1 ir aiškinamajame rašte.

0 0.5 1 2 km

# URBANISTINIAI CENTRAI M 1:10 000

**Dieveniškių sen., Milkūnų k.**

Brėž. Nr.

**S-7.30**