

Projektą parengė:	JUREVIČIAUS TAPYBOS IR PROJEKTAVIMO ĮMONĖ Savininkas Algirdas Jurevičius Įmonės kodas 122340743 Raseinių g.8-13, VILNIUS Telefonas: +370 687 13919 El. paštas: algirdas.jurevicius@gmail.com
Objektas: Statybos rūšis: Statinio kategorija: Projekto stadija: Byla Projekto dalys: Projekto žymuo: Projekto laida: Statytojas(užsakovas):	LAIDOJIMO NAMAI ŠALČININKŲ R. SAV., DIEVENIŠKĖSE, VILNIAUS G.14. REKONSTRAVIMO PROJEKTAS REKONSTRAVIMO PROJEKTAS Neypatingas statinys PP 1 BD 25-03 0 S. V.  PV, PDV, Arch.:
	A. Jurevičius at. Nr. A560 Vilnius 2026

PROJEKTINIŲ PASIŪLYMŲ AIŠKINAMASIS RAŠTAS

1. BENDRIEJI PAŽINTINIAI DUOMENYS

Statybos vieta.

Pastatas rekonstruojamas adresu Šalčininkų r. sav., Dieveniškės, Vilniaus g. 14

Statinio paskirtis. Paslaugų paskirties pastatai (7.4.)

Statybos rūšis. Rekonstravimas.

Statinio kategorija. Neypatingas statinys.

Žemės sklypas

Unikalus daikto numeris: 4400-6121-8010;

Žemės sklypo kadastro numeris ir kadastro vietovės pavadinimas: 8510/0001:726 Dieveniškių k.v.;

Daikto pagrindinė naudojimo paskirtis: Kita;

Žemės sklypo naudojimo būdas: Komercinės paskirties objektų teritorijos;

Žemės sklypo plotas: 0.1200 ha;

Matavimų tipas: Žemės sklypas suformuotas atliekant kadastrinius matavimus.

Pastatas - Gyvenamasis namas

Unikalus daikto numeris: 8594-9006-8018

Paskirties grupė: Vienbučių ir dvibučių

Daikto pagrindinė naudojimo paskirtis: Vienbučių

Bendras plotas: 53.33 kv. m

Naudingas plotas: 53.33 kv. m

Gyvenamasis plotas: 24.57 kv. m

Tūris: 174 kub. m

Užstatytas plotas: 67.00 kv. m.

Pastatas - Ūkio pastatas

Unikalus daikto numeris: 4400-1498-4544

Paskirties grupė: Pagalbinių

Daikto pagrindinė naudojimo paskirtis: Pagalbinio ūkio

Tūris: 41 kub. m

Užstatytas plotas: 17.00 kv. m

Pastatas - Ūkio pastatas- Neišlikęs.

Buvęs Unikalus daikto numeris: 4400-1498-4544

2. STATINIO TECHNINIAI IR PASKIRTIES RODIKLIAI

eil. nr.	pavadinimas	mato vienetas	Kiekis esamas	Kiekis projektuojamas	pastabos
1.	I. Sklypas				
	1. Sklypo plotas	ha	0.1200	0.1200	
	2. Sklypo užstatymo tankumas	%	7.0	20.0	
	3. Sklypo užstatymo intensyvumas	%	4.0	15.0	
	4. Sklypo užstatymo plotas	m ²	67+17	242	
	5. Automobilių stovėjimo vietų sk.	vnt	1	15	13 lankytojam, 2 personalui

2.	II. Pastatai				
	2.Laidojimo namai				
	2.1. bendrasis plotas		53.33	184.15	
	2.2. gyvenamas plotas		24.57	-	
	2.3. negyvenamasis (verslo)	m ²	-	184.15	
	2.4. pastato tūris	m ³	174	949	
	2.5. aukštų skaičius	vnt	1	1	
	2.6. pastato aukštis	m		6.30	
	2.7. energetinio naudingumo klasė	vnt		A++	
	2.8. pastato akustinio komforto sąlygų klasė			B	
	2.9. pastato atsparumas ugniai (I, II ar III)			I	
	III. Kiti statiniai				
	3. Ūkio pastatas			-	
	3.1. Tūris	m ³	56		
	4. Auto stovėjimo aikštelė	m ²	592		

Statytojas: S.V

3. PROJEKTUOJAMŲ STATINIŲ SĄRAŠAS

Sklype projektuojami- rekonstruojami statiniai:

Laidojimo namai – paslaugų paskirties pastatas (7.4.)

4. TRUMPAS STATYBOS SKLYPO APIBŪDINIMAS

Sklype yra griaujami paveldosauginės vertės neturintis gyvenamasis namas (unik. Nr. 8594-90006-8018) ir ūkinis pastatas(unik. Nr. 4400-1495-7569)

Sklype nėra žinyboms priklausančių inžinerinių tinklų ar komunikacijų.

5. Nagrinėjamas teritorija Šalčininkų r.,sav., Dieveniškės Vilniaus g. 14 patenka į Šalčininkų rajono sav., Dieveniškių sen., Dieveniškių mstl., un. Kodas 17078 teritoriją
6. Unikalus objekto kodas -17078
7. Pilnas pavadinimas - Dieveniškės
8. Adresas -Šalčininkų rajono sav., Dieveniškių sen., Dieveniškių mstl.,
9. Įregistravimo registre data-1993-12-02
10. Statusas – Registrinis
11. Rūšis – Nekilnojamasis
12. Teritorijos -KVR objektas: 223034.94 kv. m
13. Vertybė pagal sandarą -Vietovė
14. Seni kodai -Nr. Lietuvos Respublikos kultūros paminklų sąrašė: UV9
15. Vertingosios savybės (vertybės sudėtis, apimtis, vertingos dalys ir elementai) -Gatvių
16. tinklas, aikštės planas, kapitalinio ir medinio užstatymo fragmentai
17. Amžius -XIV a.; XVII a.; XX a. pr.

Istorinė apžvalga

18. Dieveniškės minimos nuo XIV a. pabaigos, nors spėjama, kad šiose vietovėse dar XIV a. pradžioje buvęs žymaus lietuvių feodalo Gedgaudo dvaras. 1379–1392 m. kryžiuočių karo kelių į Lietuvą aprašymuose 1385 m. minimas Mingailos kaimas, iš kurio kilęs Lietuvos Didžiosios Kunigaikštijos didikas Mykolas Mingaila, manoma, Gedgaudo sūnus. 1433 m. didysis kunigaikštis Dieveniškių kaimą padovanojo Jonui Goštautui. 1474 m. Martynas Goštautas pastatydino bažnyčią, kuri XVII a. pradžioje perstatyta, rengtas turgus. XV a. antroje pusėje Dieveniškės tapo miesteliu, pirmą kartą kaip miestelis minimas 1582 m. 1542 m. po Stanislovo Goštauto mirties atiteko didžiajam kunigaikščiui, buvo seniūnijos centras. 1561–1565 m. aktuose Dieveniškės vadinamos karališkuoju valsčiumi.
19. Nukentėjo per 1655–1660 m. ir 1700–1721 m. Šiaurės karus. 1738 m. gyveno 28 šeimos, 1789 m. buvo 50 namų. Po 1783 m. gaisro rekonstruotas miestelio centras, pastatyta dabartinė medinė bažnyčia. Nuo XVIII a. suteikta teisė dukart per savaitę rengti turgus ir tris prekymečius. Privilegijoje pasakyta, kad „Prekyba kelia miestų ir miestelių gerovę“. 1802–1950 m. valsčiaus centras.
20. 1851 m. Dieveniškės degė, 1912 m. sudegė.
21. XIX a. Dieveniškės – Ašmenos apskrities miestelis, valsčiaus centras.
22. Dieveniškių miestelio užstatymas gatvinis, vyraujantis užstatymas mediniai gyvenamieji namai. Svarbiausia miestelio dalis keturkampė aikštė penkių istorinių kelių kryžkelėje su pagrindiniu akcentu bažnyčia

Paminklotvarkinis pagrindimas .

Nagrinėjamoje teritorija Vilniaus g. 14 anksčiau minėtas gyv.namas ir ūkinis pastatas. Teritorijoje numatoma Gyv.namą rekonstruoti į Paslaugų paskirties- Laidojimo namus. Pastatas vieno aukšto, lakoniškos architektūrinės išraiškos, darniai įsiliejantis į autentišką aplinką ir urbanistinę struktūrą. Pastato apdailai- medis, tinkas, stogas- skarda.

Numatomi statybos darbai atitinka Kultūros paveldo tvarkymo darbų projektų rengimo taisyklių, kitų nekilnojamojo kultūros paveldo apsaugą reglamentuojančių teisės aktų, užtikrinančių autentiškumo išsaugojimą, reikalavimus. Projekto sprendiniai nepažeis šios teritorijos dalies vertingųjų savybių.

TRUMPAS SPRENDINIŲ APRAŠYMAS

Sklypo planas ir Architektūra.

Sklype projektuojamas pastatas– Laidojimo namai (paslaugų paskirties pastatas). Sklype numatoma Gyv.namą rekonstruoti į Paslaugų paskirties- Laidojimo namus.

Esamo pastato antžeminė dalis suirusi, bet pamatai gerai išsilaikę. Perrinkus, sutvirtinus esamus betoninius pamatus, bet, pasikeitus rekonstruojamo pastato dydžiui, pamatai papildomi naujais. Pastate projektuojami šarvojimo salė, poilsio patalpa (Vakarinėje pusėje), kitoje pusėje (Rytinė)- Laukiamasis, Administracija, Pagalbinės patalpos ir wc.

Velionio išlydėjimo aikštelė, bei pagrindinis įėjimas į Laidojimo namus Pietinėje pusėje.

Įvažiavimo ir automobilių stovėjimo aikštelės(Pietryčiai) danga projektuojama iš skaldos dangos arba trinkelė. Planuojami pėsčiųjų takai ir nuogrinda- betoninių trinkelė.

NR	Patalpa	Plotas (kv.m)	Pastabos
1	Holas	47.15	
2	Administracija	11.60	
3	Šarvojimo salė	77.65	53vt
4	Poilsio kambarys	20.75	
5	WC tambūras	9.10	
6	Tualetas	1.90	
7	Tualetas	4.00	
8	Inventoriaus sandėlis	10.15	
9	Pagalbinė patalpa (Įvadų patalpa)	1.85	
	Bendras plotas	184.15	

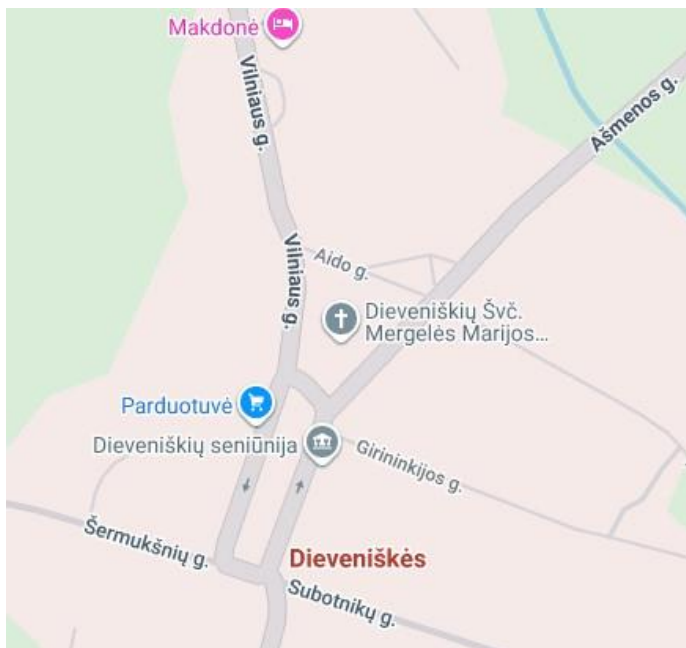

Rytinėj ir pietinėj sklypo pusėj formuojamos automobilių parkavimo aikštelės. Automobilių stovėjimo vietos projektuojamos sklypo ribose, numatoma 15 stovėjimo vietų lankytojų automobiliams aikštelė. Automobilių stovėjimo aikštelės kieta danga – skalda (esant galimybei- betono trinkelės). Privažiavimo prie sklypo danga –skalda (esant galimybei- betono trinkelės).

GAISRŲ GESINIMAS

Gaisro atveju vanduo bus pasiekiamas iš vandens telkinio Šermukšnių g.- iki 700m

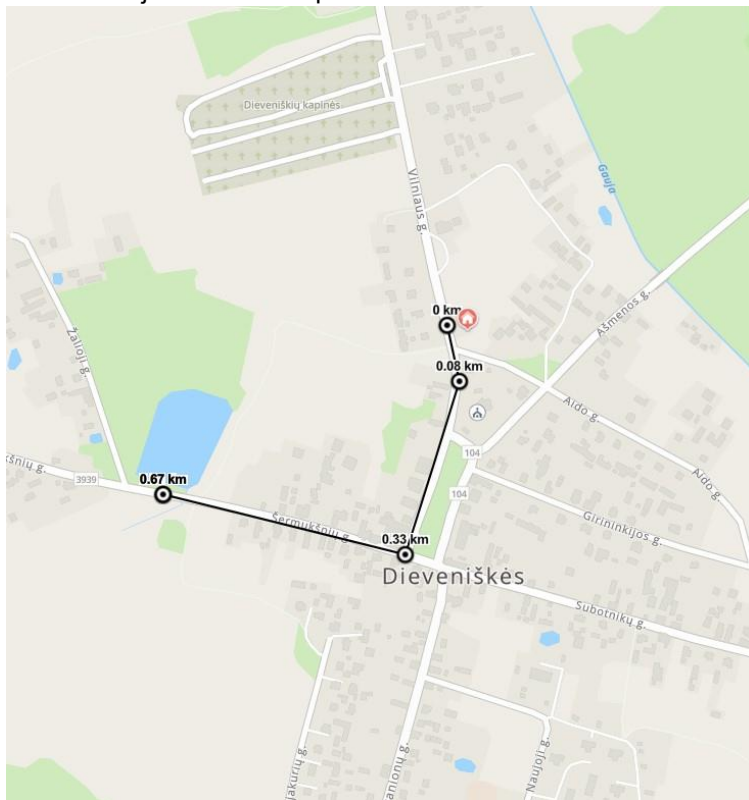

BRĖŽINIAI

SP- 1 Sklypo planas
SP- 2 Nužymėjimas
SP- 3 Aukščių planas
SP-4 Inž.Tinklų planas
SA-1 Pirmas aukštas
SA-2 Stogo planas
SA-3 Fasadas
SA-4 Fasadas
SA-5 Pjūvis
Vizualizacija

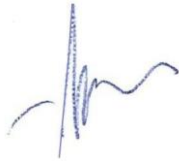

PV.

Algirdas Jurevičius

PS

Projektiniai pasiūlymai buvo teikti supažindinimui:

- Dieveniškių seniūnijai administracijai,
- Valstybinei saugomų teritorijų tarnybai prie Aplinkos ministerijos.

Pastabų nebuvo.

Taip pat su PP buvo supažindinti Dieveniškių istorinio regioninio parko atstovai.

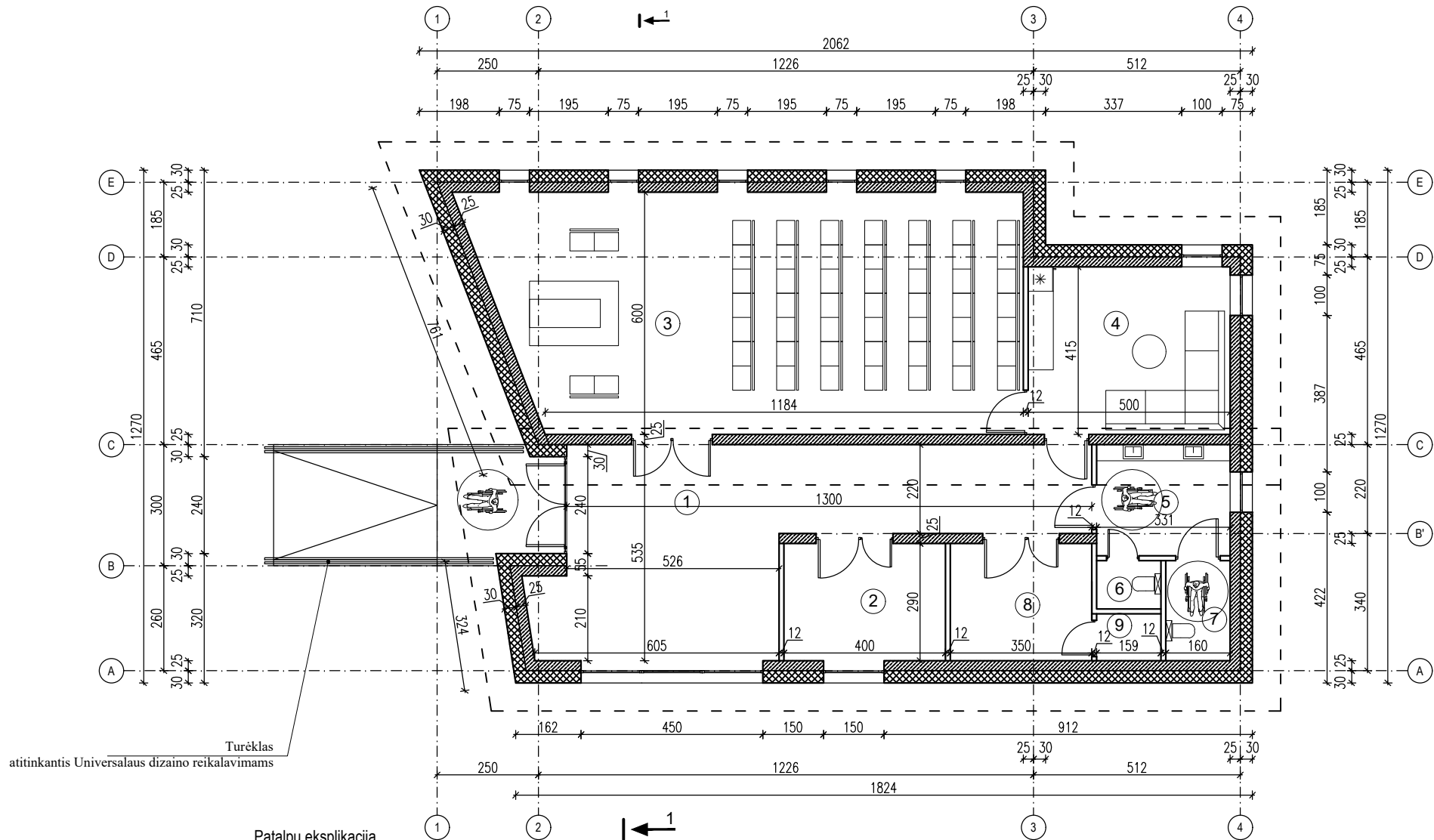

Patalpų eksplikacija

nr.	patalpos pavadinimas	kv/m
1	Holas	47.15
2	Administracija	11.60
3	Šarvojimo salė	77.65
4	Poilsio kambarys	20.75
5	Tambūras	9.10
6	Sanmazgas	1.90
7	Sanmazgas	4.00
8	Inventoriaus sandėlis	10.15
9	Įvadų patalpą	1.85
Viso:		184.15

Sutartinis žymėjimas:

- sienos blokeliai
- sienos apšiltinimas
- pertvara

KV. ATESTATO NUMERIS	JUREVIČIAUS TAPYBOS IR PROJEKTAVIMO ĮMONĖ				LAIDOJIMO NAMAI ŠALČIŪNINKŲ R. SAV., DIEVENIŠKIŲ SEN., DIEVENIŠKIŲ MSTL. VILNIAUS G. NR. 14, REKONSTRAVIMO PROJEKTAS			
	A 560	PV	A.JUREVIČIUS		2025	AUKŠTO PLANAS M 1:100		LAIDA
	A 560	ARCH.	A.JUREVIČIUS					0
ETAPAS	STATYTOJAS				25-03-PP - SA-01		LAPAS	
PP	S.V.						LAPŲ	

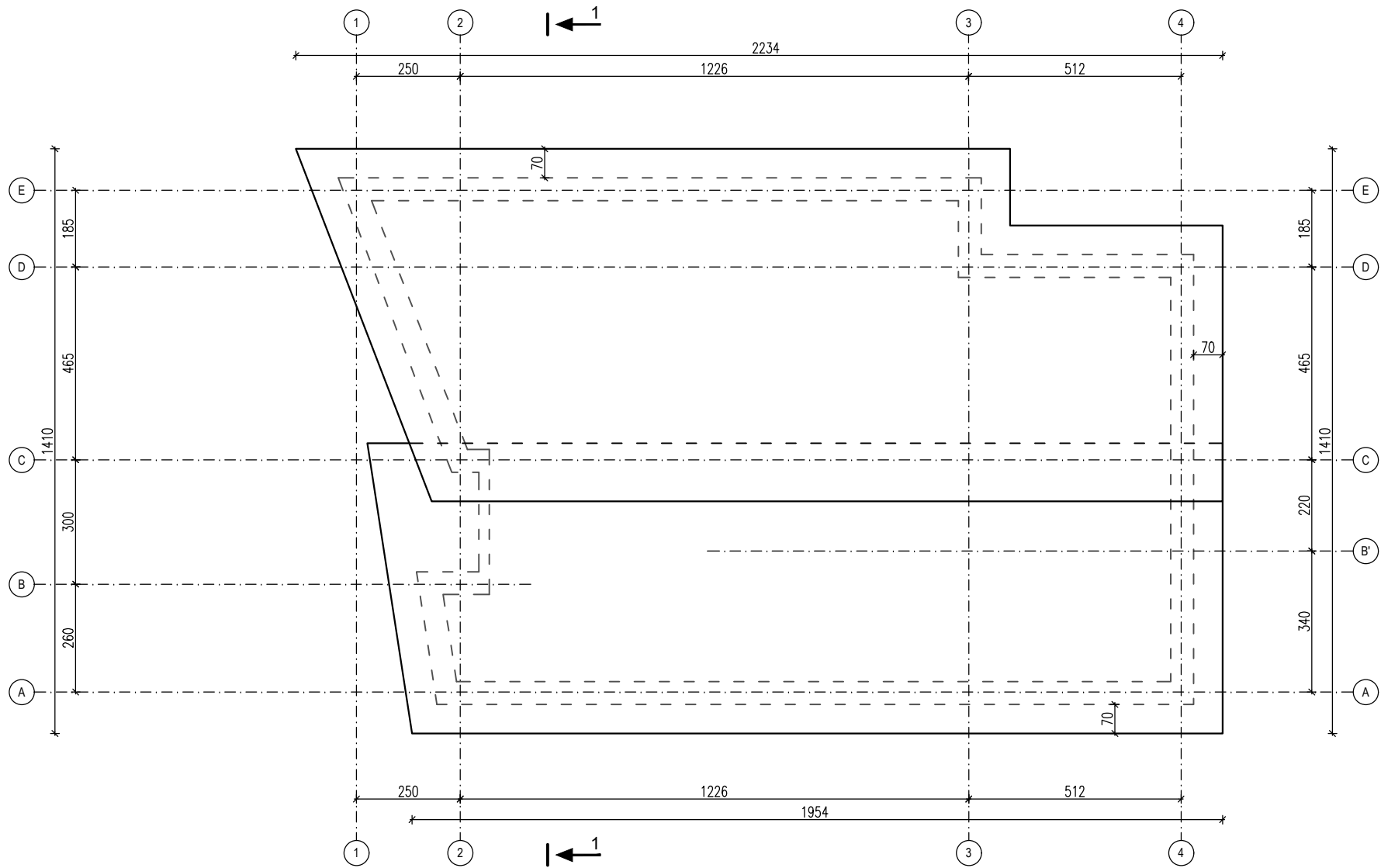

KV. ATESTATO NUMERIS	JUREVIČIAUS TAPYBOS IR PROJEKTAVIMO ĮMONĖ ĮMONĖS KODAS 122340743				LAIDOJIMO NAMAI ŠALČININKŲ R. SAV., DIEVENIŠKIŲ SEN., DIEVENIŠKIŲ MSTL. VILNIAUS G. NR.14, REKONSTRAVIMO PROJEKTAS			
	A 560	PV	A.JUREVIČIUS		2025	STOGO PLANAS M 1:100		LAI DA
	A 560	ARCH.	A.JUREVIČIUS					0
ETAPAS	STATYTOJAS				25-03-PP - SA-2		LAPAS	LAPŲ
PP	S.V.						1	1

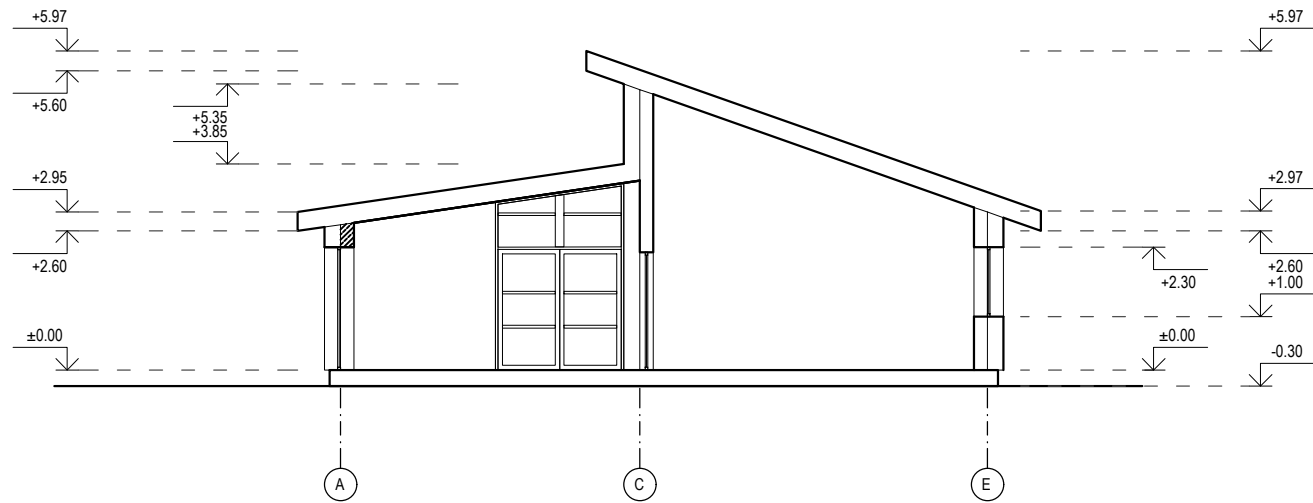

KV. ATESTATO NUMERIS	JUREVIČIAUS TAPYBOS IR PROJEKTAVIMO ĮMONĖ ĮMONĖS KODAS 122340743				LAIDOJIMO NAMAI ŠALČININKŲ R. SAV., DIEVENIŠKIŲ SEN., DIEVENIŠKIŲ MSTL. VILNIAUS G. NR. 14, REKONSTRAVIMO PROJEKTAS				
	A 560	PV	A.JUREVIČIUS		2025	PJŪVIS 1-1 M 1:100		LAI DA	
	A 560	ARCH.	A.JUREVIČIUS					0	
		PDV	A.JUREVIČIUS					LAPAS	
ETAPAS	STATYTOJAS				S.V.		25-03-PP - SA-03		LAPŲ
PP									1

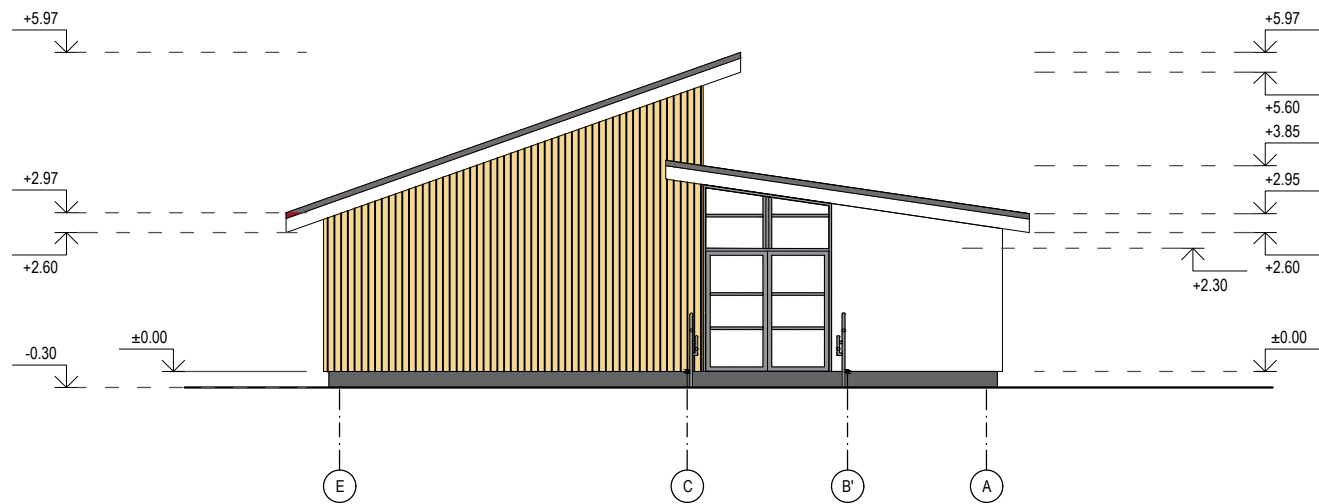
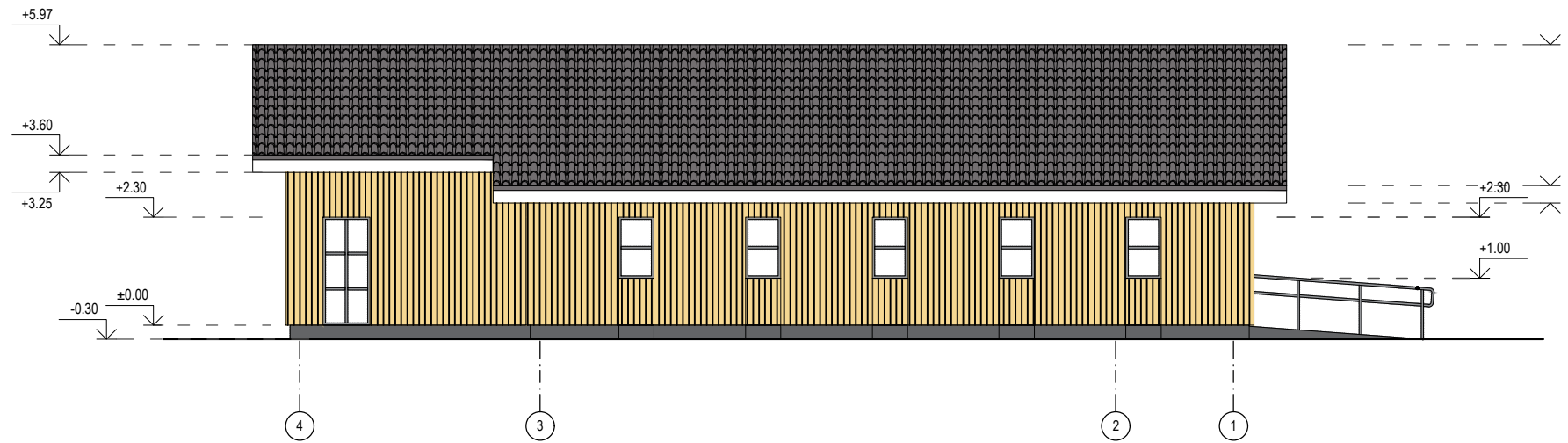

KV. ATESTATO NUMERIS	JUREVIČIAUS TAPYBOS IR PROJEKTAVIMO ĮMONĖ ĮMONĖS KODAS 122340743				LAIDOJIMO NAMAI ŠALČININKŲ R. SAV., DIEVENIŠKIŲ SEN., DIEVENIŠKIŲ MSTL. VILNIAUS G. NR. 14, REKONSTRAVIMO PROJEKTAS			
	A 560	PV	A.JUREVIČIUS		2025	FASADAI TARP AŠIŲ 4-1; E-A M 1:100		LAIDA
	A 560	ARCH.	A.JUREVIČIUS					0
ETAPAS	STATYTOJAS				25-03-PP - SA-04		LAPAS	LAPŲ
PP	S.V.						1	1

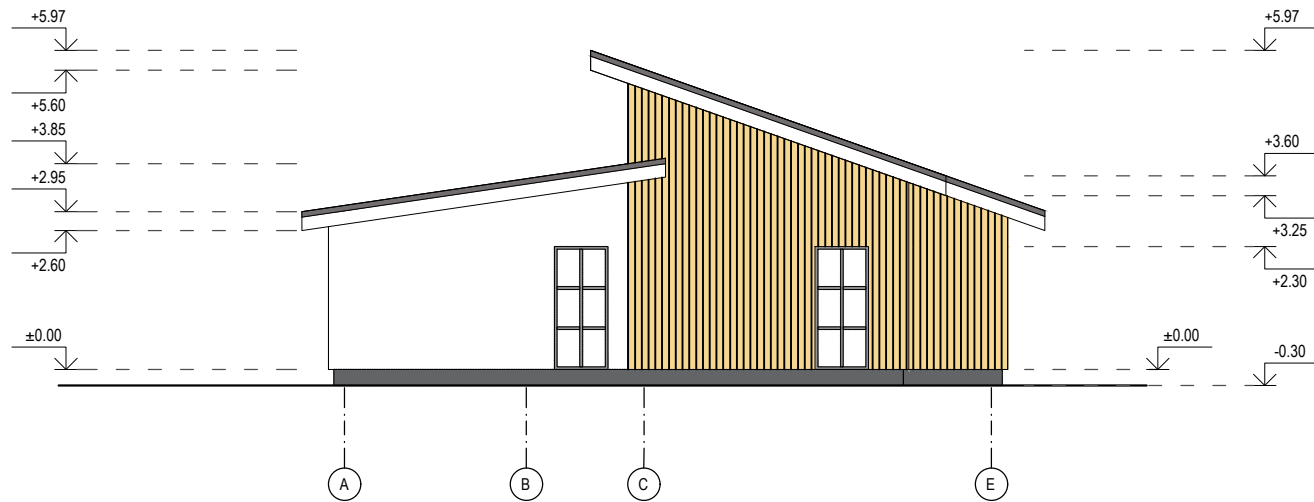
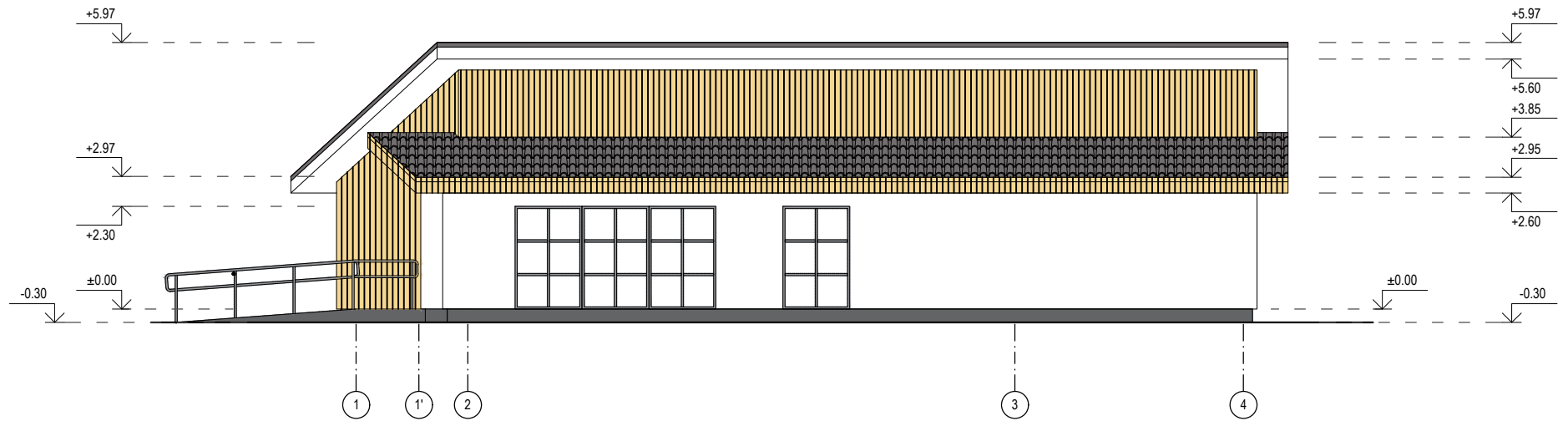

KV. ATESTATO NUMERIS	JUREVIČIAUS TAPYBOS IR PROJEKTAVIMO ĮMONĖ ĮMONĖS KODAS 122340743				LAIDOJIMO NAMAI ŠALČININKŲ R. SAV., DIEVENIŠKIŲ SEN., DIEVENIŠKIŲ MSTL. VILNIAUS G. NR. 14, REKONSTRAVIMO PROJEKTAS			
	A 560	PV	A.JUREVIČIUS		2025	FASADAI TARP AŠIŲ 1-4; A-E M 1:100		LAIDA
	A 560	ARCH.	A.JUREVIČIUS					0
ETAPAS	STATYTOJAS				25-03-PP - SA-05		LAPAS	LAPŲ
PP	S.V.						1	1

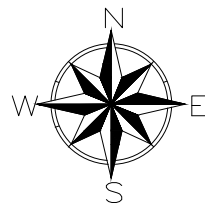

EKSPLIKACIJA

01	REKONSTR. PASTATAS (LAIDOJIMO NAMAI)
02	PROJEKT. AIKŠTELĖ ATLIEKŲ KONTEINERiams

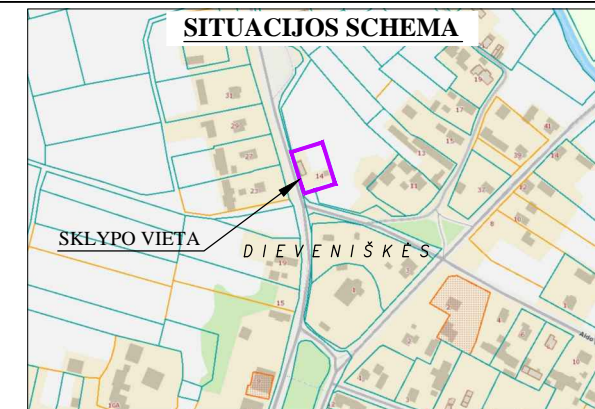

SUTARTINIAI ŽYMĖJIMAI

	PROJEKT. ASFALTBETONIO DANGA
	PROJEKT. BETONO TRINKELIŲ DANGA
	PROJEKT. ŽVYRO / SKALDOS DANGA
	PROJEKTUOJAMA VEJA
	ESAMA ASFALTO DANGA
	ESAMA ŽVYRO/SKALDOS DANGA (KELKRAŠTIS)

SUTARTINIAI ŽYMĖJIMAI

	SKLYPO RIBOS
	STATYBOS ZONOS RIBOS SKLYPE
	GRETIMŲ SKLYPŲ RIBOS
	KRAŠTO KELIO SKLYPO RIBOS
	JUDĖJIMO KRYPTIS
	ĮVAŽIAVIMAS Į SKLYPĄ
	REKONSTRUOJAMAS PASTATAS
	ĮĖJIMO VIETA
	ESAMI STATINIAI
	ESAMI NUMATOMI GRIAUTI STATINIAI
	PARKAVIMO VIETOS
	SKIRTOJI PRIEINAMA PARKAVIMO VIETA
	PROJEKT. VANDENS PRALAIDA
	PROJEKT. ŠLAITAI
	PROJ. ATRAMINĖ SIENELĖ
	PR. LIETAUS VAND. NUVEDIMO LATAKAI, ŠULINIAI
	ESAMA ŽEMOS ĮTAMPOS ELEKTROS ORO LINIJA

X=6007754.60
Y=606107.47
NUŽYMIMŲ TAŠKŲ X, Y KOORDINATĖS

PROJEKTINIAI BENDRIEJI STATINIO RODIKLIAI

1. SKLYPO PLOTAS	- 1200 m ²
2. SKLYPO UŽSTATYMO PLOTAS	- 242 m ²
3. SKLYPO UŽSTATYMO TANKIS	- 20 % (0.20)
4. SKLYPO UŽSTATYMO INTENSIVUMAS	- 15 % (0.15)
5. PASTATO BENDRASIS PLOTAS	- 184.15 m ²
6. NEGYVENAMASIS (VERŠLO) PLOTAS	- 184.15 m ²
7. PASTATO STATYBINIS TŪRIS	- 949 m ³
9. PASTATO AUKŠTIS	- 6.30 m
10. PROJ. ĮVAŽIAVIMAS / AIKŠTELĖ SU PARKINGU (PLOTAS SKLYPO RIBOSE)	- 592 m ²
11. STOVĖJIMO VIETŲ SKAIČIUS	- 15
12. SKLYPO TAKŲ DANGŲ PLOTAS	- 73 m ²
13. APŽELDINAMAS SKLYPO PLOTAS	- 293 m ² (24%)

KITI RODIKLIAI

- PAMATAI - JUOSTINIAI, IŠ BETONO/GELŽBETONIO, ESAMI - SUSTIPRINAMI.
- SIENOS: KONSTRUKCINĖ DALIS - SIENŲ BLOKAI; IŠORĖJE - APŠILTINIMO SLUOKSNIS. DETALIAU - ŽIŪRĖTI PROJEKTO "SK" DALĮ. IŠORĖS SIENŲ APDAILA - APDAILINĖS LENTOS IR TINKAS. COKOLIS - STRUKTŪRINIS TINKAS.
- STOGAS - ŠLAITINIS, STOGO DANGA - PROFILIUOTA SKARDA.
- APDAILOS MEDŽIAGŲ SPALVOS NURODYTOS FASADŲ BRĖŽINIUISE.

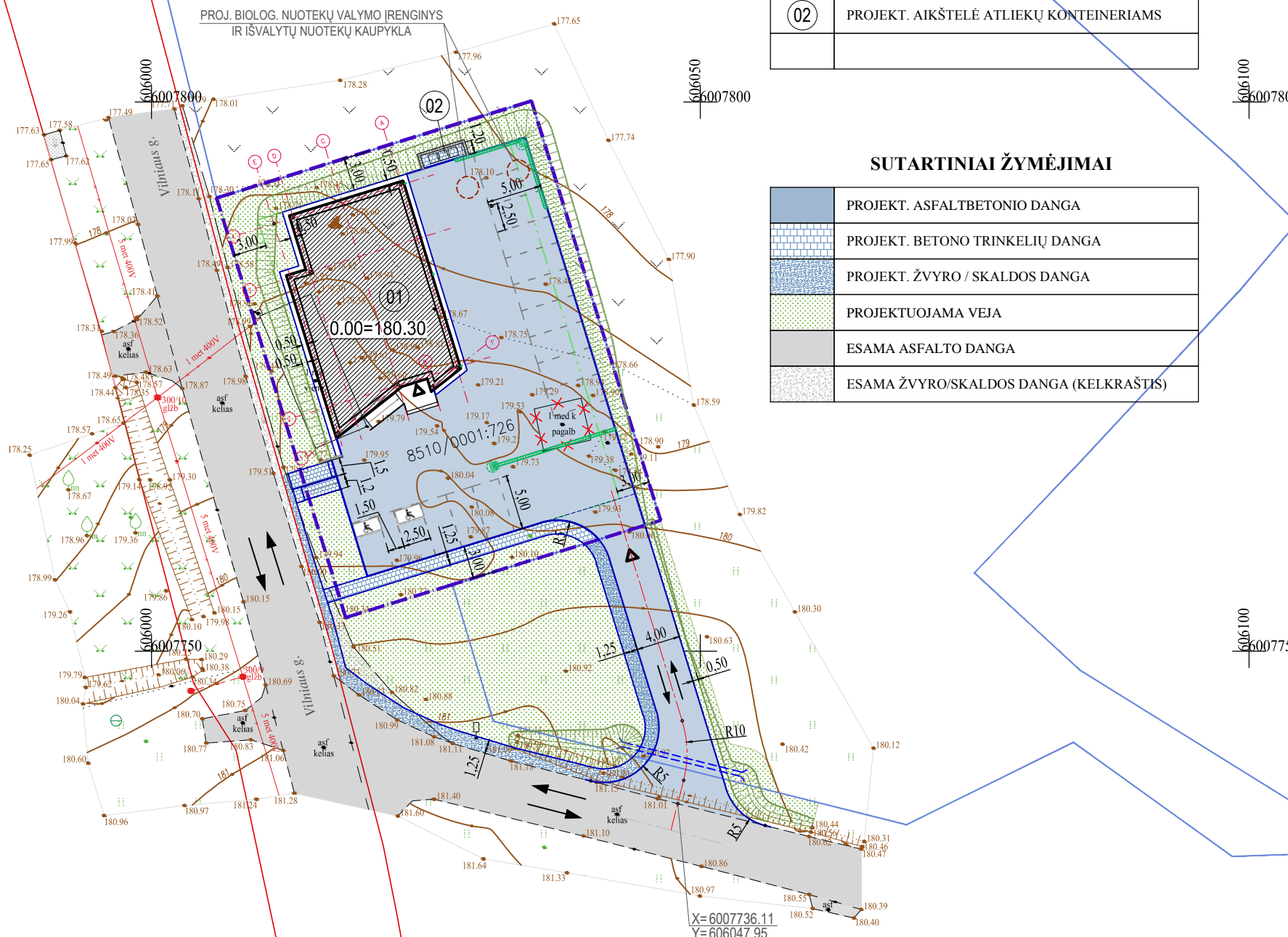

Topografinis planas suderintas:

Stambaus mastelio topografinių planų derinimo su savivaldybe Topografijos ir inžinerinės infrastruktūros informacinėje sistemoje (TIIS).	Suderinimo data	Suteiktas unikalus Nr.
	2025-03-27	TIIS1-20250317-017413

Derinimo išrašas tikras Tomáš Černiauskas

KV. ATESTATO NUMERIS	JUREVIČIAUS TAPYBOS IR PROJEKAVIMO ĮMONĖ ĮMONĖS KODAS 122340743				LAIDOJIMO NAMAI ŠALČININKŲ R. SAV., DIEVENIŠKIŲ SEN., DIEVENIŠKIŲ MSTL. VILNIAUS G. NR.14, REKONSTRAVIMO PROJEKTAS		
	A 560	PV	A.JUREVIČIUS	2026	SKLYPO SUTVARKYMO PLANAS M 1:500		
A 560	ARCH.	A.JUREVIČIUS		LAPAS			
ETAPAS	STATYTOJAS				25-03-PP - SP-01		
PP	S.V.				1	1	

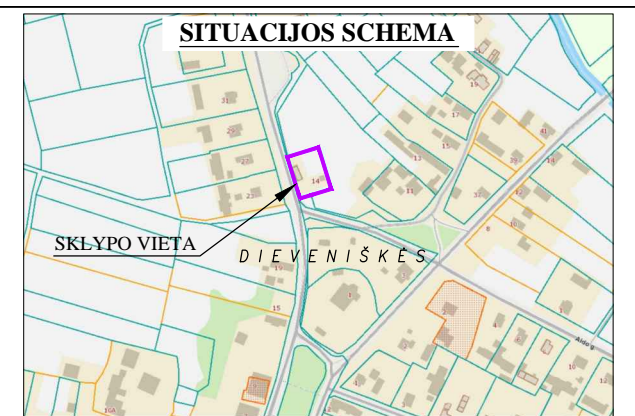
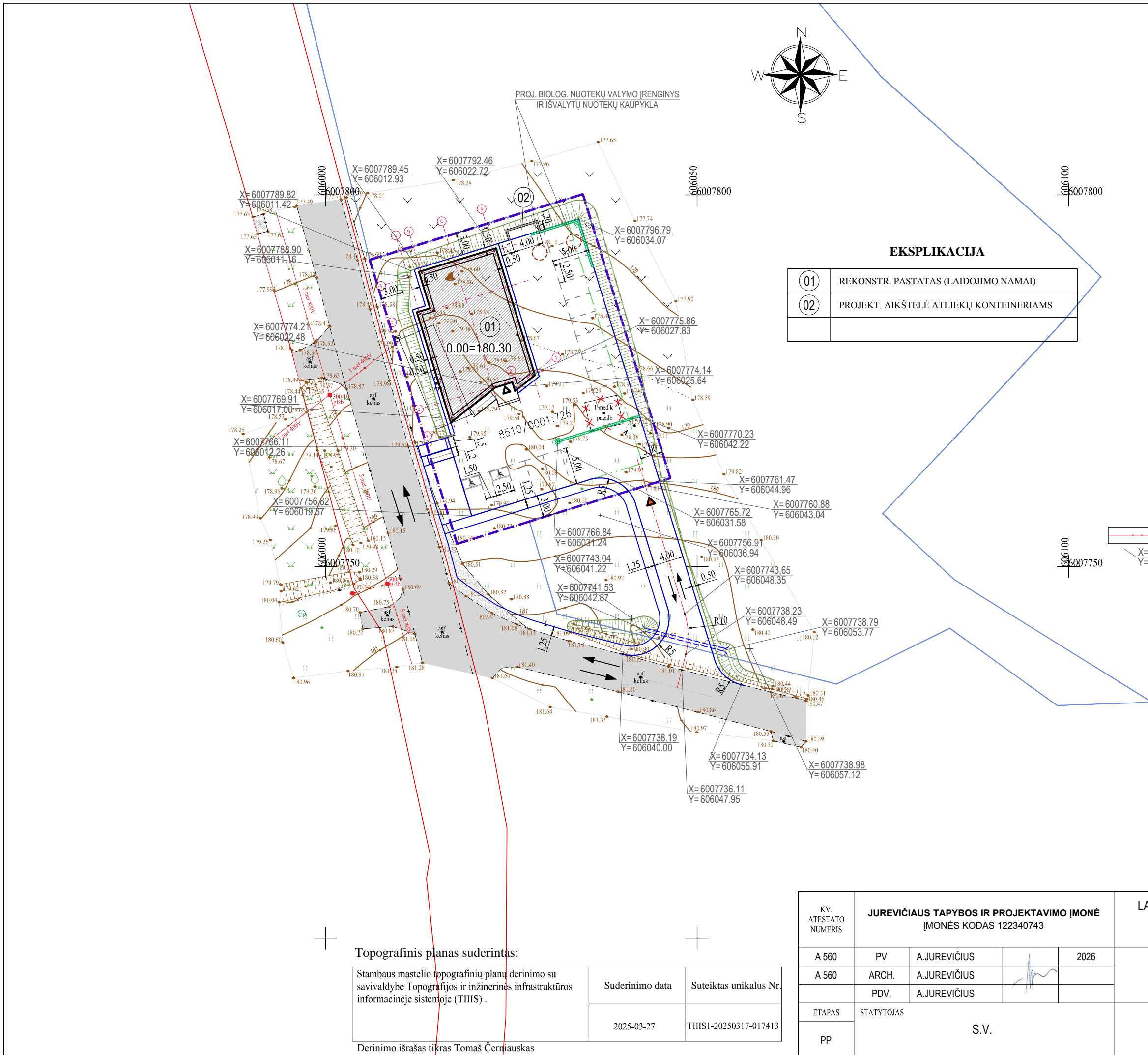

EKSPLIKACIJA

01	REKONSTR. PASTATAS (LAIDOJIMO NAMAI)
02	PROJEKT. AIKŠTELĖ ATLIEKŲ KONTEINERIAM

SUTARTINIAI ŽYMĖJIMAI

	SKLYPO RIBOS
	STATYBOS ZONOS RIBOS PR. SKLYPE
	KRAŠTO KELIO 104 SKLYPO RIBOS
	GRETIMŲ SKLYPŲ RIBOS
	JUDĖJIMO KRYPTIS
	ĮVAŽIAVIMAS Į SKLYPĄ
	REKONSTRUOJAMAS PASTATAS
	ĮĖJIMO VIETA
	ESAMI STATINIAI
	ESAMI NUMATOMI GRIAUTI STATINIAI
	PARKAVIMO VIETOS
	SKIRTOJI PRIEINAMA PARKAVIMO VIETA
	PROJEKT. VANDENS PRALAIDA
	PROJEKT. ŠLAITAI
	PROJ. ATRAMINĖ SIENELĖ
	PR. LIETAUS VAND. NUVEDIMO LATAKAI, ŠULINIAI
	ESAMA ŽEMOS ĮTAMPOS ELEKTROS ORO LINIJA

NUŽYMIMŲ TAŠKŲ X, Y KOORDINATĖS

Topografinis planas suderintas:

Stambaus mastelio topografinių planų derinimo su savivaldybe Topografijos ir inžinerinės infrastruktūros informacinėje sistemoje (TIHS).	Suderinimo data	Suteiktas unikalus Nr.
	2025-03-27	TIHS1-20250317-017413

Derinimo išrašas tikras Tomáš Čerňauskas

KV. ATESTATO NUMERIS	JUREVIČIAUS TAPYBOS IR PROJEKAVIMO ĮMONĖ ĮMONĖS KODAS 122340743				LAIDOJIMO NAMAI ŠALČININKŲ R. SAV., DIEVENIŠKIŲ SEN., DIEVENIŠKIŲ MSTL. VILNIAUS G. NR.14, REKONSTRAVIMO PROJEKTAS		
	A 560	PV	A.JUREVIČIUS		2026	NUŽYMĖJIMO PLANAS M 1:500	
A 560	ARCH.	A.JUREVIČIUS			0		
ETAPAS	STATYTOJAS				25-03-PP - SP-02		
PP	S.V.						
						1	1

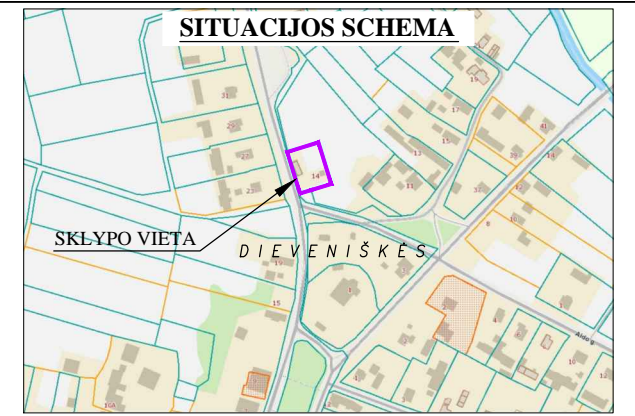
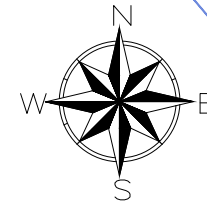

EKSPLIKACIJA

01	REKONSTR. PASTATAS (LAIDOJIMO NAMAI)
02	PROJEKT. AIKŠTELĖ ATLIEKŲ KONTEINERiams

PROJ. BIOLOG. NUOTEKŲ VALYMO ĮRENGINYS
IR IŠVALYTŲ NUOTEKŲ KAUPYKLA

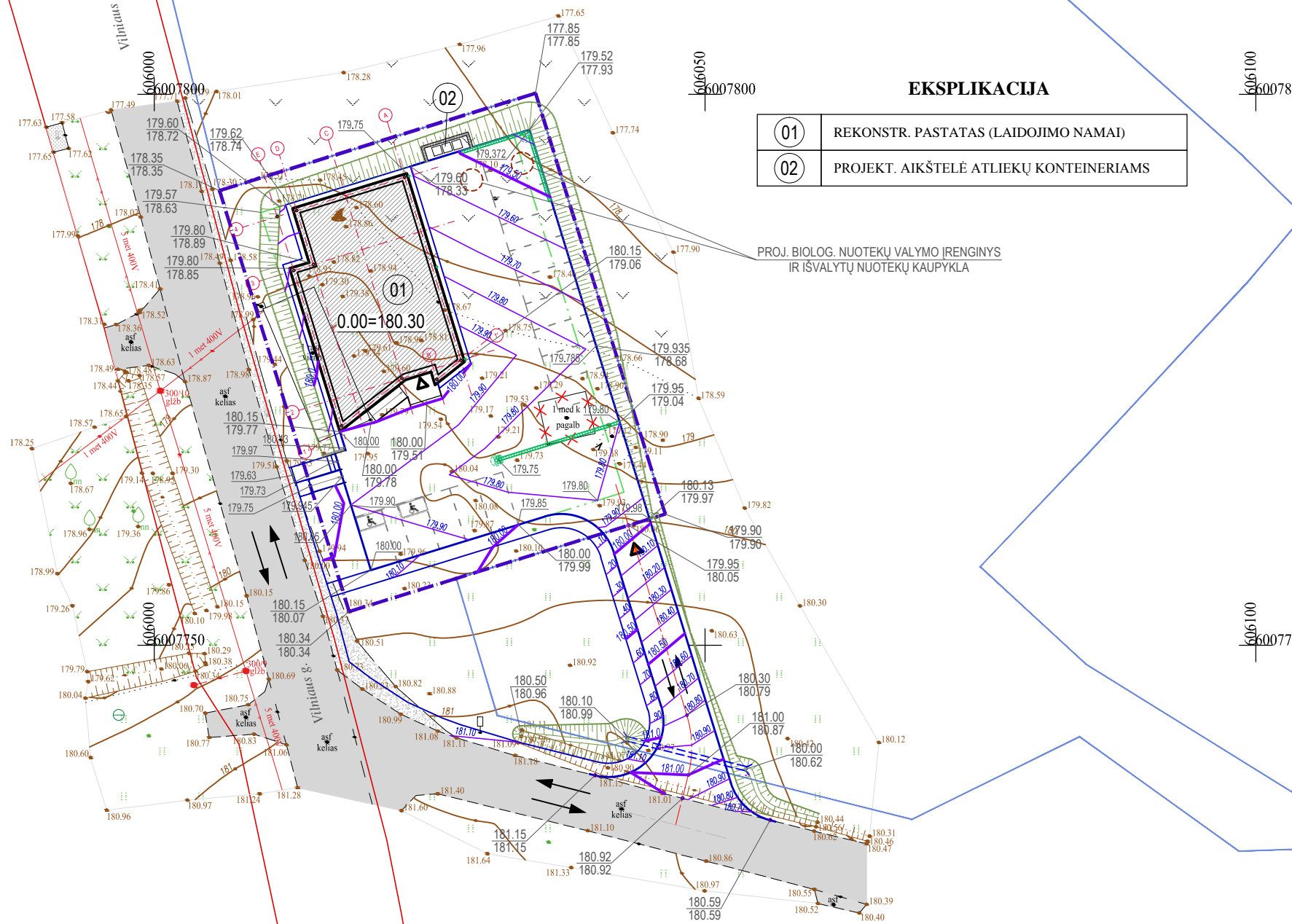

SUTARTINIAI ŽYMĖJIMAI

	SKLYPO RIBOS
	STATYBOS ZONOS RIBOS PR. SKLYPE
	GRETIMŲ SKLYPŲ RIBOS
	KRAŠTO KELIO 104 SKLYPO RIBOS
	JUDĖJIMO KRYPTIS
	ĮVAŽIAVIMAS Į SKLYPĄ
	REKONSTRUOJAMAS PASTATAS
	ĮĖJIMO VIETA
	ESAMI STATINIAI
	ESAMI NUMATOMI GRIAUTI STATINIAI
	PARKAVIMO VIETOS
	SKIRTOJI PRIEINAMA PARKAVIMO VIETA
	PROJEKT. VANDENS PRALAIDA
	PROJEKT. ŠLAITAI
	PROJ. ATRAMINĖ SIENELĖ
	PR. LIETAUS VAND. NUVEDIMO LATAKAI, ŠULINIAI
	ESAMA ŽEMOS ĮTAMPOS ELEKTROS ORO LINIJA

Topografinis planas suderintas:

Stambaus mastelio topografinių planų derinimo su savivaldybe Topografijos ir inžinerinės infrastruktūros informacinėje sistemoje (THIS).	Suderinimo data	Suteiktas unikalus Nr.
	2025-03-27	THIS1-20250317-017413

Derinimo išrašas tikras Tomáš Čerňiauskas

KV. ATESTATO NUMERIS	JUREVIČIAUS TAPYBOS IR PROJEKAVIMO ĮMONĖ ĮMONĖS KODAS 122340743				LAIDOJIMO NAMAI ŠALČININKŲ R. SAV., DIEVENIŠKIŲ SEN., DIEVENIŠKIŲ MSTL. VILNIAUS G. NR.14, REKONSTRAVIMO PROJEKTAS			
	A 560	PV	A.JUREVIČIUS		2026	SKLYPO VERTIKALUS PLANAS M 1:500		LAI DA 0
A 560	ARCH.	A.JUREVIČIUS						
	PDV.	A.JUREVIČIUS						
ETAPAS	STATYTOJAS							
PP	S.V.				25-03-PP - SP-03			
							LAPAS	LAPŲ
							1	1



