

# MB "iCUBE studio"

PROJEKTO PAVADINIMAS: SANDĖLIAVIMO PASKIRTIES PASTATŲ 3 VNT., VILNIAUS G.2N,  
ŠALČININKŲ M., ŠALČININKŲ R.SAV., STATYBOS PROJEKTAS

PROJEKTO NUMERIS: PP -01-24/10 ET

STATYTOJAS: E.T./L.T.

STATINIŲ PAVADINIMAS: SANDĖLIS

STATYBOS RŪŠIS: NAUJA STATYBA

STATINIŲ PASKIRTIS: SANDĖLIAVIMO PASKIRTIES PASTATAI (7.9.)



STATINIŲ KATEGORIJA: NEYPATINGASIS STATINYS

ETAPAS: PROJEKTINIS PASIŪLYMAS (PP)

STATINIO PROJEKTO DALIS: BD, SA, SP.

BYLOS ŽYMUO: PP-01-24/10 ET

BYLOS (TOMO) LAIDA: 0

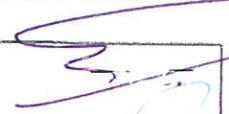
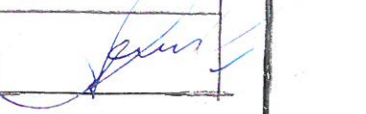
MB „iCUBE studio“ į/k 305736062 Buveinės adresas: Vilnius, Lvovo g.13-12, El.paštas: icubestudija@gmail.com Tel.+370 686 64590	Direktorė	K.Četyrkovska	
Kv.at.nr:39095	Projekto vadovas	S.Četyrkovski	
Kv.at.Nr.A1731	P.D.V., Architektas	N.Jadello	
Užsakovas: E.T.	Su projektiniais sprendimais susipažinau ir jiems pritariu:		
L.T.			

2024

Projekto Nr.PP-01-24/10 ET

Byla: Projektinis pasiūlymas

Projekto pav.: Sandėliavimo paskirties pastatų 3 vnt., Vilniaus g.2N , Šalčininkų m., Šalčininkų r.sav., statybos projektas.

Statytojas: E.T./ L.T.

Stadija: Projektiniai pasiūlymas (PP)

## PROJEKTO PASIŪLYMO DOKUMENTŲ SUDĖTIES ŽINIARAŠTIS:

### I.Bendroji dalis

1.1.Titulinis lapas-----	lapas 1
1.2.Projektinio pasiūlymo dokumentų sudėties žiniaraštis-----	lapas 2
1.3.Bendrieji sklypo ir statinių rodikliai-----	lapas 3-4
1.4.Bendrasis aiškinamasis raštas-----	lapas 5-7

### II.Brėžiniai:

1.1.Pastatų nužymėjimo planas, suvestinis inžinerinių tinklų planas M1:500---	lapas8
---	--------

#### Pastatas Nr.1

1.Pastato vizualizacijos-----	lapas9
2. Pirmo aukšto planas M1:100-----	lapas10
3.Fasadai tarp ašių „A-C/ C-A“ M1:100-----	lapas11
4. Fasada tarp ašių „1-7/ 7-1“ M1:100-----	lapas12
5. Pjūvis „A-A“ M1:50-----	lapas13
6. Stogo planas M1:100-----	lapas14

#### Pastatas Nr.2:

7.Pastato vizualizacijos-----	lapas15
8.Pirmo aukšto planas M1:200-----	lapas16
9.Fasadai tarp ašių „1-13/13-1; A-C/ C-A“ M1:250-----	lapas17
10. Pjūvis „A-A“ M1:100-----	lapas18
11. Stogo planas M1:200-----	lapas19

#### Pastatas Nr.3:

12.Pastato vizualizacijos-----	lapas20
13.Pirmo aukšto planas M1:250-----	lapas21
14.Fasadai tarp ašių „C-13/ 13-C; 1-F/ F-1“ M1:250-----	lapas22
15. Pjūvis „A-A/ B-B“ M1:100-----	lapa23
16. Stogo nuolydžių planas M1:100-----	lapas 24

Projekto Nr.PP-01-24/10 ET

Byla: Bendroji dalis (BD)

Projekto pav.: Sandėliavimo paskirties pastatų 3vnt., Vilniaus g.2N, Šalčininkų m., Šalčininkų r.sav., statybos projektas.

Statytojas: E.T./ L.T.

Stadija: Projektinis pasiūlymas (PP)

## BENDRIEJI STATYNNIŲ RODIKLIAI

Pavadinimas	Mato vienetas	Kiekis
<b>Pastabos I.Sklypas</b>		
1.sklypo plotas	ha	0,6800
2.sklypo užstatymo intensyvumas	%	30,08
3.sklypo užstatymo tankumas	%	30,65
4.projekt.automobilių stovėjimo vietų	Vnt.	-
<b>II.Pastatai:</b>		
2.1. Sandėlis Nr.1 (sandėliavimo paskirties pastatas (7.9.))		
2.2.Bendras plotas*	m <sup>2</sup>	424,36
2.3.Pagrindinis plotas*	m <sup>2</sup>	424,36
2.4.Pastato tūris*	m <sup>3</sup>	3123,00
2.5.Pastato aukštis*	m	8,25
2.6.Aukštu skaičius	Vnt.	1
2.7.Energetinio naudingumo klasė	Ind.	-
2.8.Pastato atsparumas ugniai	I,II,III	III
2.9.Pastato akustinio komf.sąlygų klasė	Ind.	C
2.10. Sandėlis Nr.2 (sandėliavimo paskirties pastatas (7.9.))		
2.11.Bendras plotas*	m <sup>2</sup>	710,24
2.12.Pagrindinis plotas*	m <sup>2</sup>	710,24
2.13.Pastato tūris*	m <sup>3</sup>	4403,50
2.14.Pastato aukštis*	m	7,60
2.15.Aukštu skaičius	Vnt.	1
2.16.Energetinio naudingumo klasė	Ind.	-
2.17.Pastato atsparumas ugniai	I,II,III	III
2.18.Pastato akustinio komf.sąlygų klasė	Ind.	C
2.19. Sandėlis Nr.3 (sandėliavimo paskirties pastatas (7.9.))		
2.20.Bendras plotas*	m <sup>2</sup>	774,98
2.21.Pagrindinis plotas*	m <sup>2</sup>	774,98
2.22.Pastato tūris*	m <sup>3</sup>	3798,00
2.23.Pastato aukštis*	m	5,70
2.23.Aukštu skaičius	Vnt.	1
2.24.Energetinio naudingumo klasė	Ind.	-

2.25.Pastato atsparumas ugniai	I,II,III	III
2.26.Pastato akustinio komf.sąlygų klasė	Ind.	C

\* Žvaigždute pažymėti rodikliai apskaičiuojami vadovaujantis Nekilnojamojo turto kadastrinių matavimų ir kadastro duomenų surinkimo taisyklėmis, kurias tvirtina Lietuvos Respublikos žemės ūkio ministras. Baigus statybą ir atlikus kadastrinius matavimus šie rodikliai gali turėti neesminių nukrypimų.

Tvirtinu:

E.T.

L.T.

## AIŠKINAMASIS RAŠTAS:

### 1. PROJEKTUOJAMO STATINIO STATYBOS VIETA IR KITI DUOMENYS.

Projekto parengimas: Sandėliavimo paskirties pastatų 3 vnt., statyba numatoma atlikti Vilniaus g.2N, Šalčininkų m., Šalčininkų r.sav., žemės sklype Nr:8542/0002:491 Šalčininkų m.k.v.

Projektas rengiamas remiantis: projektavimo užduotimi, galiojančiais įstatymais, statybos techniniais reglamentais ir normatyviniais dokumentais.

Projektavimo darbai vykdomi etapais rengiant projektinius pasiūlymus (PP), techninį projektą ir po statybos leidimo gavimo darbo projektą (DP).

Statinio projektavimo pradžia laikoma nuo 2024-02-14d.

Statybos vietą: Vilniaus g.2N, Šalčininkų m., Šalčininkų r.sav., žemės sklypo kad.Nr:8542/0002:491 Šalčininkų m.kv.

Žemės sklypas nepatenka į gamybinių ir komunalinių objektų sanitarinės apsaugos ir taršos poveikio zoną.

Sklypas yra nutolęs nuo 330kV ir didesnės įtampos elektros oro linijų daugiau kaip 300 metrų ir nepatenka į pramoninio dažnio 330kV ir aukštesnės įtampos elektros oro linijų poveikio zoną.

Sklypo nuosavybės teisė: E.T./L.T.

Statybos rūšys: Nauja statyba.

Statinio paskirtis: Sandėliavimo paskirties pastatai.

Statinio kategorija: Neypatingasis statinys.

Klimato sąlygos ir reljefas:

Vidutinė metinė oro temperatūra-----+6,7°C

Absoliutus oro temperatūros maksimumas-----+35,4°C

Šalčiausios paros vidutinė oro temperatūra (92% integralinis pasikartojimas)-----27°C

Šalčiausio penktadienio vidutinė oro temperatūra (92% integralinis pasikartojimas)-----23°C

Šildymo sezono vidutinė lauko temperatūra----- -0,7°C

Santykinis oro metinis drėgnumas-----81%

Vidutinis kritulių kiekis per metus-----683mm

Maksimalus paros kritulių kiekis-----75mm

Maksimalus žemės įšalo gylis (galimas 1 kartą per 10 metų) 110cm, (galimas 1 kartą per 50 metų) 150 cm.

Pagal STR 2.05.04:2005 Vilniaus m., priskiriamas I-pirmajam vėjo apkrovos rajonui su pagrindine atskaitine vėjo greičio reikšme 24m/s.

Pagal STR 2.05.04:2005 Vilniaus r., priskiriamas II-jam sniego apkrovos rajonui su sniego antžeminės apkrovos skaičiavimo charakteristine reikšme 1,65 kN/m<sup>2</sup>.

### 2. SKLYPO IR JO ESAMOS BŪKLĖS APIBŪDINIMAS.

Sklypo pagrindinė tikslinė naudojimo paskirtis: Kita

Sklypo naudojimo būdas: Pramonės ir sandėliavimo paskirties objektų teritorijos.

Sklypo plotas: 2,000ha

Sklypo reljefas: Žemės lygio absoliutinės altitudės svyruoja tarp +180,89/ 182,00

Sklypo konfigūracija: Žemės sklypas ribojasi su kitos paskirties žemės sklypais.

Sklype esantis statiniai: Gamybos, pramonės paskirties pastatas un.Nr:8596-8015-0133.

Sklype esantys inžineriniai tinklai ir įrenginiai: Elektros tinklai, vandentiekio tinklai, buitinių nuotėkų tinklai, dujos, viešųjų ryšių tinklai.

Sklype esantys želdiniai: Nėra

Vandens telkiniai, upės: Kūdra 180,0m<sup>2</sup>

**Specialios naudojimo sąlygos:**

Elektros tinklų apsaugos zonos :0,0052ha

Šilumos perdavimo tinklų apsaugos zonos: 0,0854m<sup>2</sup>

Šilumos vandens tiekimo ir nuotėkų, paviršinių nuotėkų tvarkymo infrastruktūros apsaugos zonos: 0,101 ha.

**Aplinkinis užstatymas:** Gamybos ir pramonės paskirties pastatai.

**Insoliacija:** Teritorijos apšvietimas geras. Projektuojami pastatai neturės įtakos esamų pastatų insoliacijos reikalavimams.

**Susisiekimo komunikacijos:** Įvažiavimas (išvažiavimas) į žemės sklypą yra suformuotas iš Vilniaus gatvės per šalia esanti pravažiavimą. Esama nuovažą neplatinamą, naujų nuovažų nuo Vilniaus gatvės įrengti neplanuojama.

**Išorinio ir vidinio transporto judėjimo organizavimo principai:** išorinis transporto judėjimas numatomas per esamą privažiavimą. Transporto judėjimas sklypo viduje skirtas individualiam, krovininiam transportui ir PG automobiliams patekti į sklypą.

**Kultūros paveldo vertybės:** Nėra.

### 3.SKLYPO SUTVARKYMO DALIS.

**Sklypo sutvarkymo sprendiniai.**

**Projektuojamo pastato išdėstymas sklype:** Projektuojami sandėliai bus išdėstyti sklypo šiaurinėje ir pietinėje dalyje, žiūr.lapas SP1.

**Autotransporto privažiavimo keliai ir parkavimas:** Patekimas į žemės sklypą yra suformuotas iš Vilniaus gatvės per šalia esanti pravažiavimą, žiūr.lapas Nr:SP1.

Autotransporto parkavimo vietos projektuojamos vadovaujantis STR 2.06.04:2014 "Gatvės ir vietinės reikšmės keliai. Bendrieji reikalavimai".

Autotransporto parkavimas organizuojamas sklypo ribose, pagal automobilių stovėjimo vietų skaičiavimą sandėliavimo paskirties pastatams 1 vieta 200,0m<sup>2</sup> sandėlio ploto. Sandėlių bendras plotas 1909,58m<sup>2</sup>, todėl minimalus parkavimo vietų skaičius numatomas 10 vietos.

**Teritorijos vertikalus planavimas, lietaus vandens nuvedimas:** Vertikalus sklypo planavimas yra suformuotas ir nesprenžiamas, kadangi žemės sklype yra suformuoti privažiavimai, takeliai ir įrengti inžineriniai tinklai.

**Teritorijos apželdinimas:** Sklypo apželdinimas yra įrengtas ir nesprenžiamas.

**Aptvėrimas:** Esamas. Numatomas aptvėrimas turi neišeiti iš sklypo ribų. Tvorą ne aukštesnę kaip 1,8m aukščio. Vartai ir varteliai atidaromi į vidų. Vartų plotis -5,0m, vartelių plotis-1,6m. Statytojo sklypo šiaurinėje pusėje (tarp (>)315<sup>o</sup> ir (<)45<sup>o</sup>) numatoma ažūrinė tvora, kurios kiaurymių plotas didesnis už 50% bendro tvoros ploto (įskaitant ir stulpų, metančios šešėlių į gretimą sklypą, plotą). Statytojo sklypo rytinėje (tarp 45<sup>o</sup> ir 135<sup>o</sup>) ir vakarinėje (tarp 225<sup>o</sup> ir 315<sup>o</sup>) pusėse numatoma ažūrinė tvora, kurios kiaurymių plotas didesnis už 25%. Statytojo pietinėje pusėje (tarp (>)135<sup>o</sup> ir (<)225<sup>o</sup>) - tvoros tipas nereglamentuojamas.

**Atliekų surinkimas ir tvarkymas:** Buitines atliekas numatoma saugoti konteineriuose, greta patekimo į sklypą, žiūr.lapas SP1, žymėjimas „BK“, siekiant palengvinti buitinių atliekų surinkėjų aptarnavimą. Buitinių atliekų išvežimas numatomas komunalinio ūkio tarnybų pagalba, pagal atskirai sudaromas sutartis.

**Trečiųjų asmenų pagrįstų interesų apsauga ir kompensacinės priemonės:** Projektuojami pastatai bus nutolę nuo šalia esančių gyv.paskirties pastatų min.110m. (esamas gyv.namas Užupio g.14) ir įtakos insoliacijai neturės.Trečiųjų asmenų interesai bus nepažeisti.

*Sklypo sanitarinė ir apsauginė zona:* Projektuojamas pastatas nepatenka į gamybos ir komunalinių objektų sanitarinės apsaugos ir taršos poveikio zonos. Pastato tikslinė paskirtis sandėliavimo paskirties pastatai, kuriuose saugojimos nepavojingos medžiagos, todėl sklypo SAZ ribos nebus nustatytos.

*Sprogimui ir gaisrui pavojinga zona:* Projektuojamame pastate nebus vykdoma jokia veikla, galinti sukelti sprogamą ar gaisrą.

### 3. ARCHITEKTŪRINĖ DALIS.

*Pastato (patalpų) funkcinio ryšio ir zonavimo sprendiniai:*

*Pastatu apibūdinimas.*

*Vadovaujantis STR 1.01.03:2017 „Statinių klasifikavimas“, projektuojami pastatai priskiriami: prie sandėliavimo paskirties pastatų (7.9.).*

*Pastatai projektuojami be šildymo sistemų.*

*Pastato Nr.1 patalpų bendras plotas 424,36 m<sup>2</sup>*

*Pastato gabaritai plane (pagal sienų išorinį kontūrą) yra 11,94x36,36m.*

*Pastato aukštis nuo pirmo aukšto grindų iki stogo viršaus bus 8,05 m.*

*Pastatas skirtas metalinės produkcijos sandėliavimui.*

*Pastato Nr.2 patalpų bendras plotas 710,24m<sup>2</sup>*

*Pastato gabaritai plane (pagal sienų išorinį kontūrą) yra 62,06x11,70m.*

*Pastato aukštis nuo pirmo aukšto grindų iki stogo viršaus bus 7,40 m.*

*Pastatas skirtas metalinės produkcijos sandėliavimui.*

*Pastato Nr.3 patalpų bendras plotas 774,98 m<sup>2</sup>*

*Pastato gabaritai plane (pagal sienų išorinį kontūrą) yra 77,49x11,70m.*

*Pastato aukštis nuo pirmo aukšto grindų iki stogo viršaus bus 5,50 m.*

*Žmonių su negalia poreikių tenkinimas:* Projektuojami pastatai nebus pritaikytas žmonėms su negalia.

*Tūrio sprendiniai:* Projektuojami ieto aukšto pastatas bus su šlaitiniais stogais. Pastatų tūriai, kompoziciniai sprendiniai, fasadų architektūrinė išraiška harmonizuoja su greta esančiais gamybos ir pramonės pastatais bei aplinka.

*Fasadų apdaila:* Fasadams naudojamos daugiasluoksnės sieninės plokštės tipo „Borga“ su gamybine apdaila.

*Įstiklinimas:* Langų angos, medžiagos ir išmatavimai apibrėžiami architektūrinuose fasadų brėžiniuose ir langų schemose. Visose patalpose užtikrinamas norminis apšvietimas.

*Stogo danga:* Projektuojama stogo danga: stogo daugiasluoksnės plokštės tipo „Borga“

Projekto vadovas: S.Četyrkovski, kv.ąj.Nr:39095



Koordinacijų sistema LKS-94.

Taško Nr.	Kodas	X	Y
1	R	6021192.93	590170.37
2	R	6021208.79	590229.53
3	R	6021226.87	590297.19
4	R	6021216.00	590311.49
5	R	6021148.36	590325.44
6	R	6021098.90	590335.72
7	R	6021066.68	590202.04
8	R	6021064.80	590194.26
9	R	6021089.80	590187.94
10	R	6021113.51	590173.44
11	R	6021176.11	590160.65

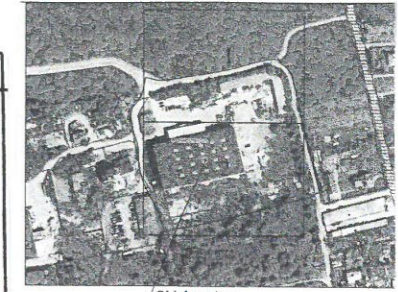

Objekto vieta

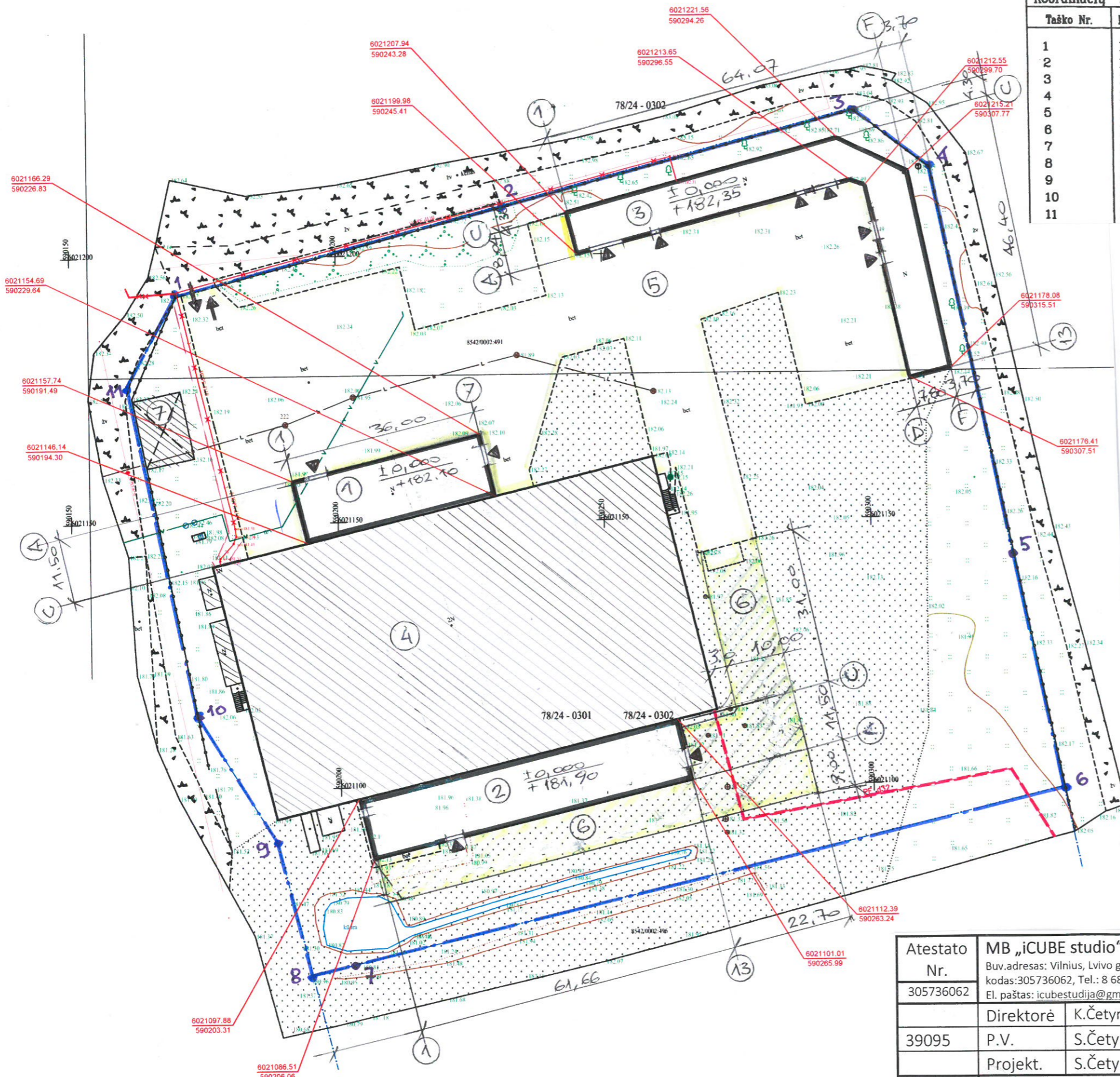

Eksplikacija:

1. Projektuojamas sandėlis.
2. Projektuojamas sandėlis.
3. Projektuojamas sandėlis.
4. Esamas pastatas (un.Nr:8596-8015-0133).
5. Esamas privažiavimas -aikštelė bet.danga.
6. Projektujamas privažias-aiškstelė bet.danaga.
7. Esama stoginė (I grupės nesudėtingas statunys).

Sutartiniai grafiniai žymėjimai:

- Žemės sklypo ribos.
- Esamas įvažiavimas (išvažiavimas) į žemės sklypą.
- Esamas vandentiekio tinklas n/v neveikiantis.
- Esamas lietaus surinkimo tinklas.
- Elektros kabelio "AZ."
- Esamas ryšio tinklas.
- Esamas bet.danga.
- Projektuojama betoninė danga: 1330,0m<sup>2</sup>

Atestato Nr. 305736062	MB „iCUBE studio“		Projekto pavadinimas: Sandėliavimo paskirties pastatų 3vnt., Vilniaus g.2N., Šalčininkų m., Šalčininkų r.sav., statybos projektas	
	Buv.adresas: Vilnius, Lvivo g.13-12, Juridinio asmens kodas:305736062, Tel.: 8 686 64590 El. paštas: icubestudija@gmail.com		Brėžinio pavadinimas: Nužymėjimo planas ir suvestinis inžinerinių tinklų planas M1:500	
39095	Direktorė	K.Četyrkovska	24.03	Laida
	P.V.	S.Četyrkovski	24.03	PP
LT	Projekt.	S.Četyrkovski	24.03	Projektas
	Užsakovas: E.T.	Projektas Nr: PP-01-24/10 ET (SP)		
				Lapas
				1
				Lapų
				1

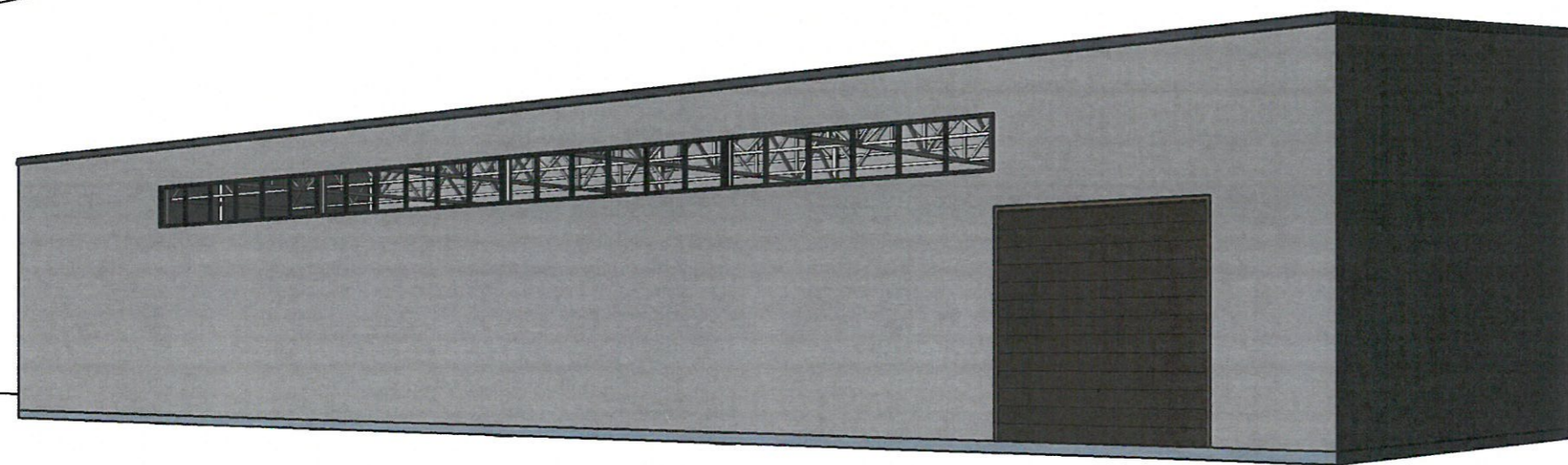
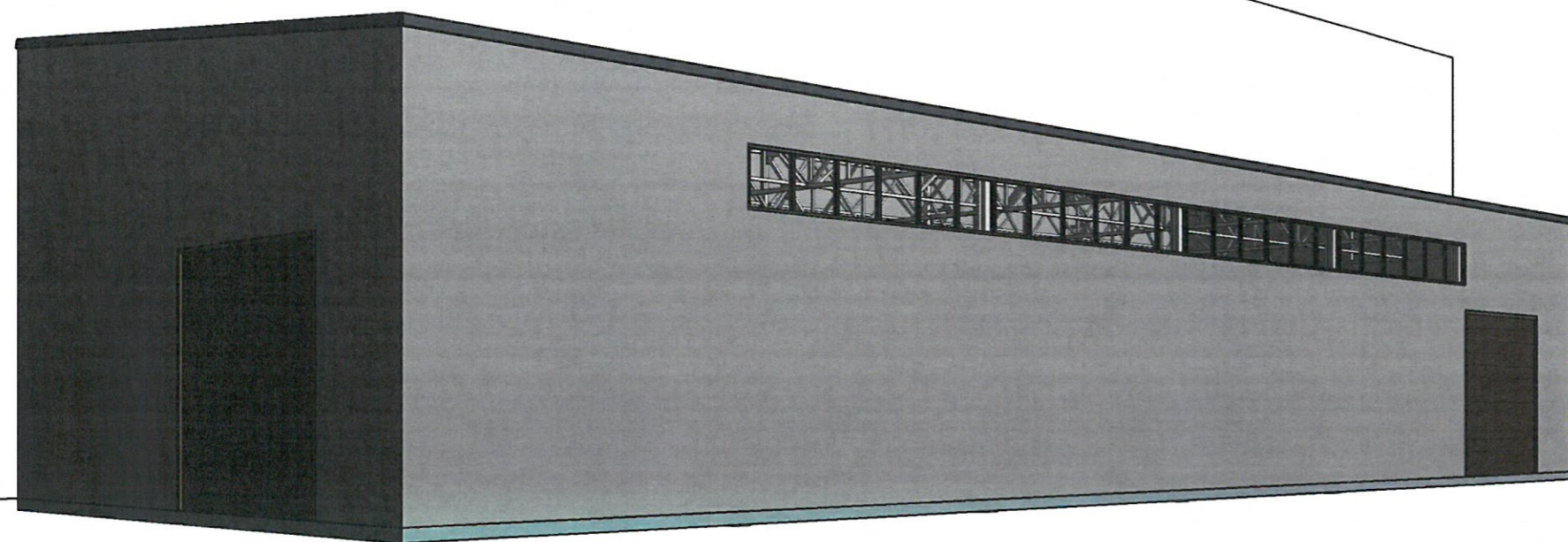

Atestato Nr.	MB „iCUBE studio“ Buv.adresas: Vilnius, Lvivo g.13-12, Juridinio asmens kodas:305736062, Tel.: 8 686 64590 El. paštas: icubestudija@gmail.com			Projekto pavadinimas: Sandėliavimo paskirties pastatų 3vnt., Vilniaus g.2N., Šalčininkų m., Šalčininkų r.sav., statybos projektas		
305736062	Direktorė	K.Četyrkovska	24.03	Brėžinio pavadinimas: Pastatas Nr1 Pastato vizualizacijos	Laida	
39095	P.V.	S.Četyrkovski	24.03		PP	
A1731	P.D.V.	N.Jadello	24.03			
LT	Užsakovas: E.T./L.T.			Projekto Nr: PP-01-24/10 ET	Lapas PP1	Lapų 16

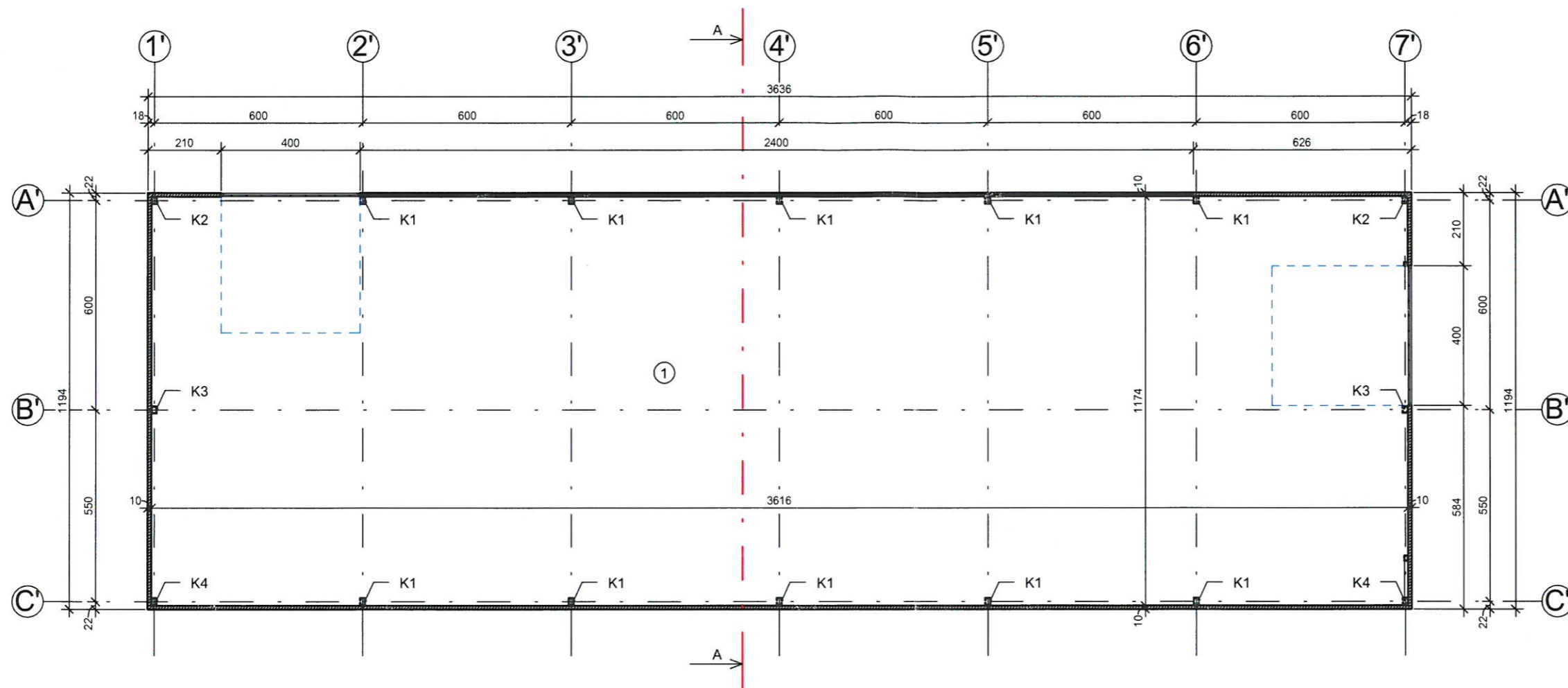

Pirmo aukšto eksplikacija		
Nr.	Patalpos pavadinimas	Plotas
1	Sandėlis	424.36 m <sup>2</sup>
		424.36 m <sup>2</sup>

**PASTABOS:**

1.Pjūvis "A-A" žiur. lapas Nr- 5

Atestato Nr.	MB „iCUBE studio“ Buv.adresas: Vilnius, Lvivo g.13-12, Juridinio asmens kodas:305736062, Tel.: 8 686 64590 El. paštas: icubestudija@gmail.com			Projekto pavadinimas: Sandėliavimo paskirties pastatų 3vnt., Vilniaus g.2N., Šalčininkų m., Šalčininkų r.sav., statybos projektas	
305736062	Direktorė	K.Četyrkovska	24.03	Brėžinio pavadinimas: Pastatas Nr1 Pirmo aukšto planas M1:100	Laida
39095	P.V.	S.Četyrkovski	24.03		PP
A1731	P.D.V.	N.Jadello	24.03		
LT	Užsakovas: E.T. / L.T.			Projekto Nr: PP-01-24/10 ET	Lapas PP2
					Lapų 16

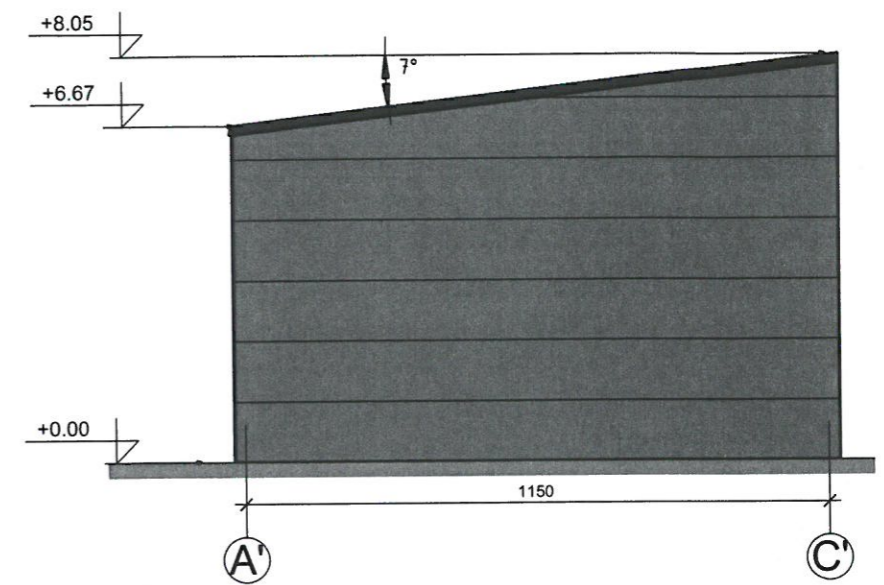
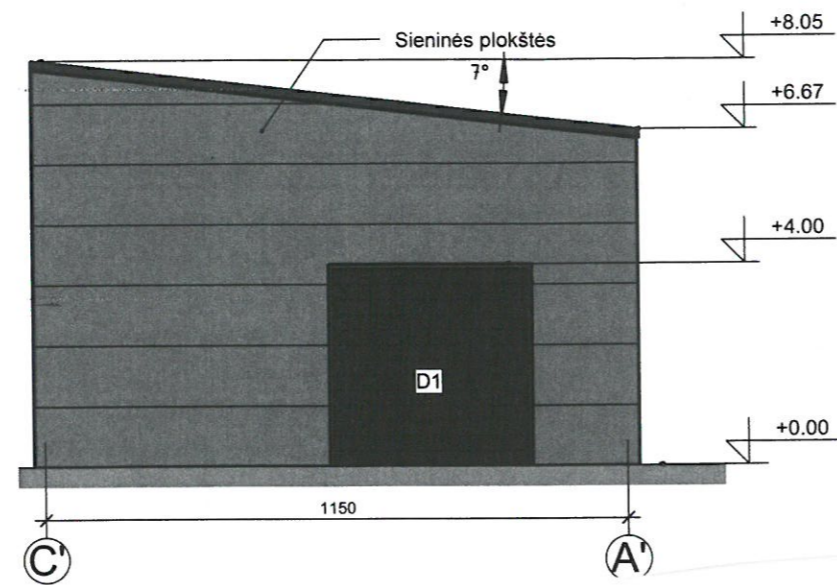

Atestato Nr. 305736062	MB „iCUBE studio“ Buv.adresas: Vilnius, Lvivo g.13-12, Juridinio asmens kodas:305736062, Tel.: 8 686 64590 El. paštas: icubestudija@gmail.com			Projekto pavadinimas: Sandėliavimo paskirties pastatų 3vnt., Vilniaus g.2N., Šalčininkų m., Šalčininkų r.sav., statybos projektas		
	Direktorė	K.Četyrkovska	24.03	Brėžinio pavadinimas: Pastatas Nr1 Fasadai tarp ašių „A-C/ C-A“ M1:100	Laida	
39095	P.V.	S.Četyrkovski	24.03		PP	
A1731	P.D.V.	N.Jadello	24.03			
LT	Užsakovas: E.T./L.T.			Projekto Nr: PP-01-24/10 ET	Lapas PP3	Lapų 16

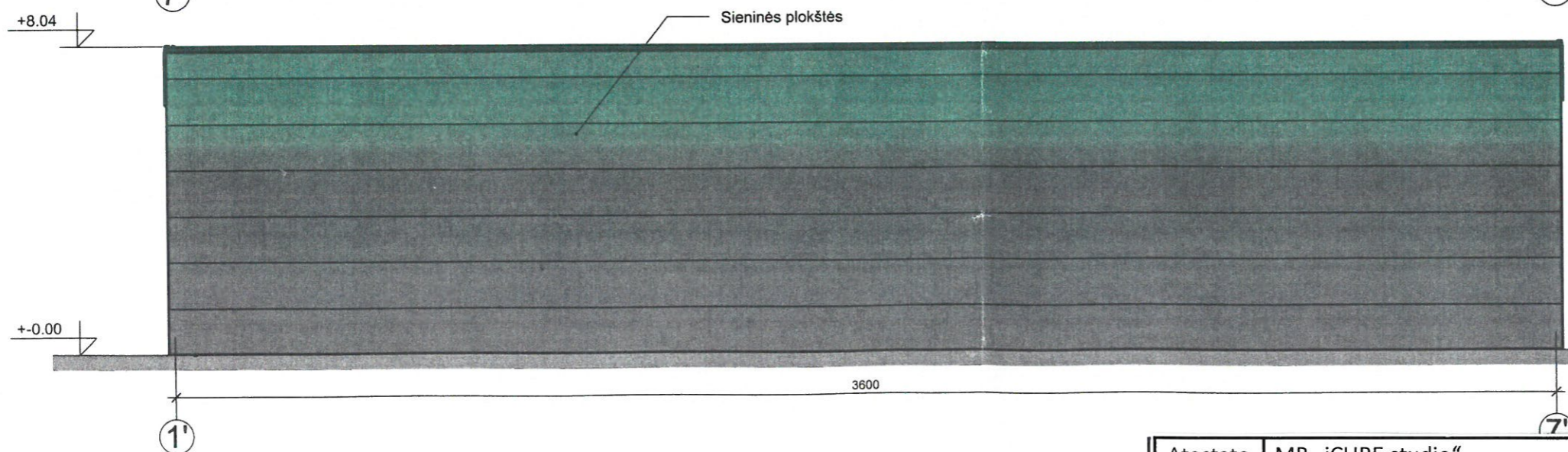
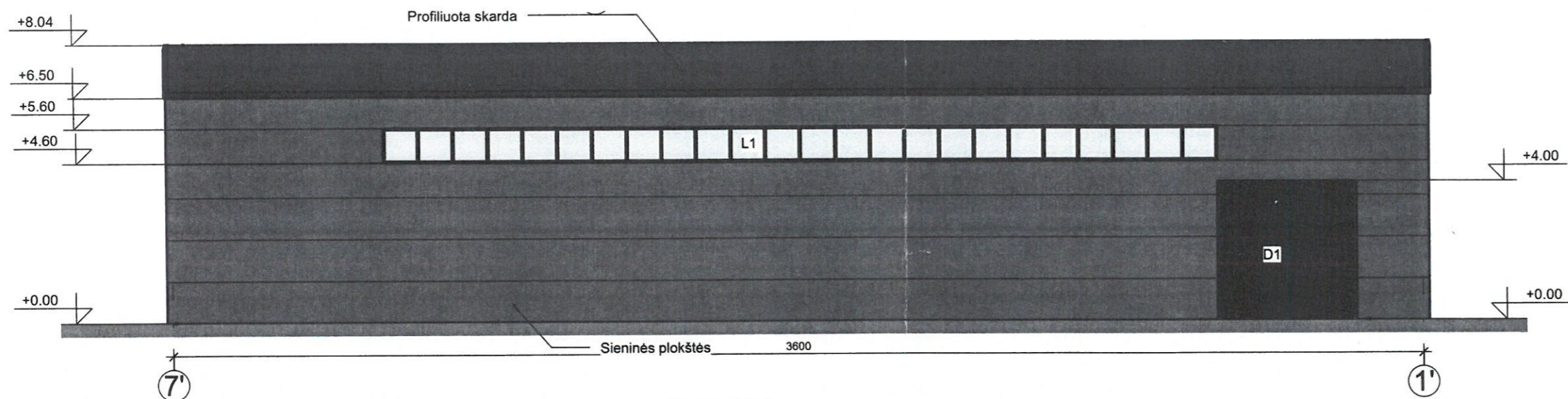

Atestato Nr.	MB „iCUBE studio“ Buv. adresas: Vilnius, Lvivo g.13-12, Juridinio asmens kodas:305736062, Tel.: 8 686 64590 El. paštas: icubestudija@gmail.com			Projekto pavadinimas: Sandėliavimo paskirties pastatų 3vnt., Vilniaus g.2N., Šalčininkų m., Šalčininkų r.sav., statybos projektas	
305736062	Direktorė	K.Četyrkovska	24.03	Brėžinio pavadinimas: Pastatas Nr1 Fasadai tarp ašių „1-7/ 7-1“ M1:100	Laida
39095	P.V.	S.Četyrkovski	24.03		pp
A1731	P.D.V.	N.Jadello	24.03		
LT	Užsakovas: E.T./L.T.			Projekto Nr: PP-01-24/10 ET	Lapas PP4
					Lapų 16

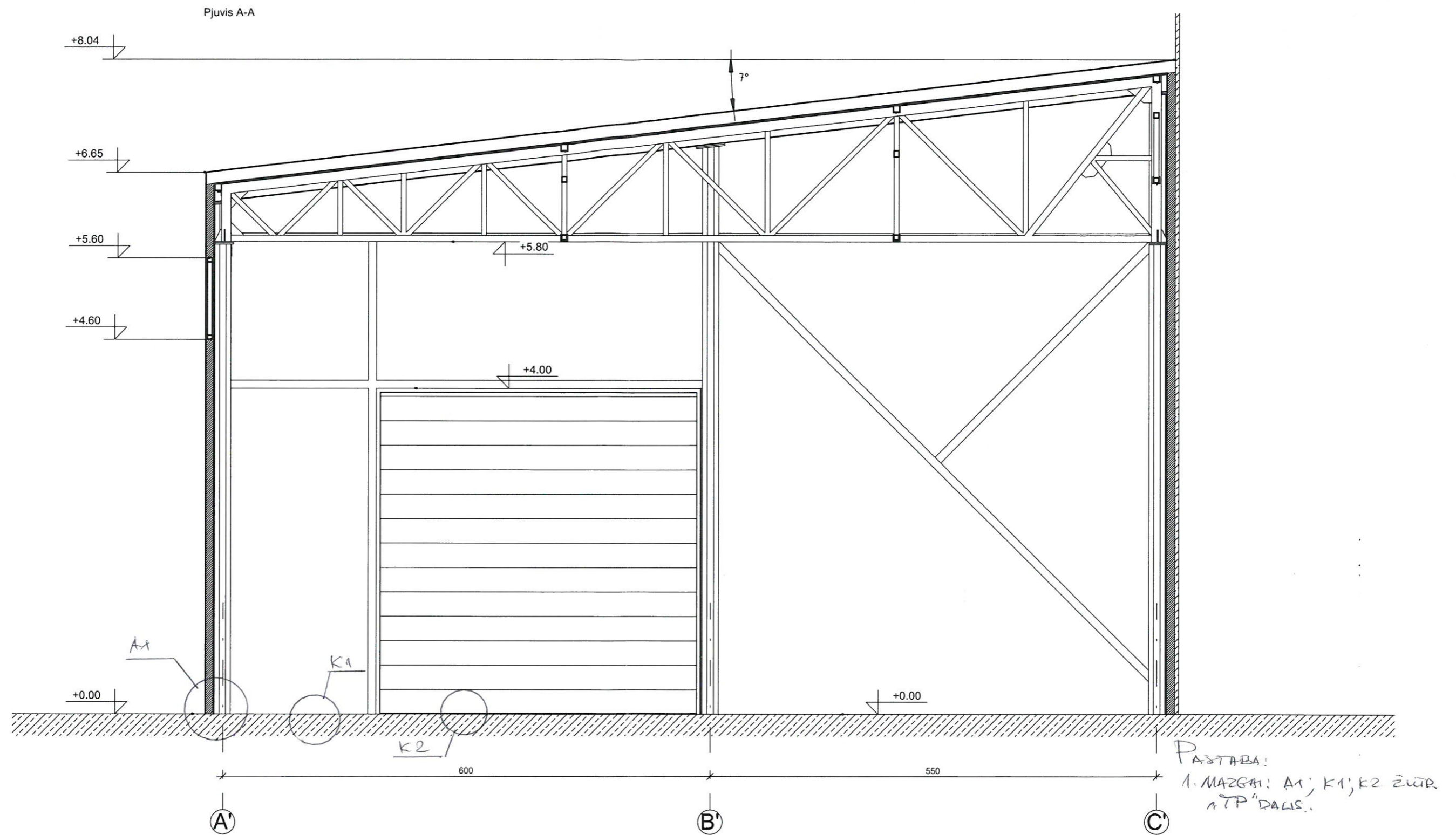

Atestato Nr.	MB „iCUBE studio“ Buv. adresas: Vilnius, Lvivo g. 13-12, Juridinio asmens kodas: 305736062, Tel.: 8 686 64590 El. paštas: icubestudija@gmail.com			Projekto pavadinimas: Sandėliavimo paskirties pastatų 3vnt., Vilniaus g. 2N., Šalčininkų m., Šalčininkų r. sav., statybos projektas	
305736062	Direktorė	K. Četyrkovska	24.03	Brėžinio pavadinimas: Pastatas Nr1 Pjūvis „A-A“ M1:50	Laida
39095	P.V.	S. Četyrkovski	24.03		PP
A1731	P.D.V.	N. Jadello	24.03		
LT	Užsakovas: E.T./L.T.			Projekto Nr: PP-01-24/10 ET	Lapas PP5
					Lapų 16

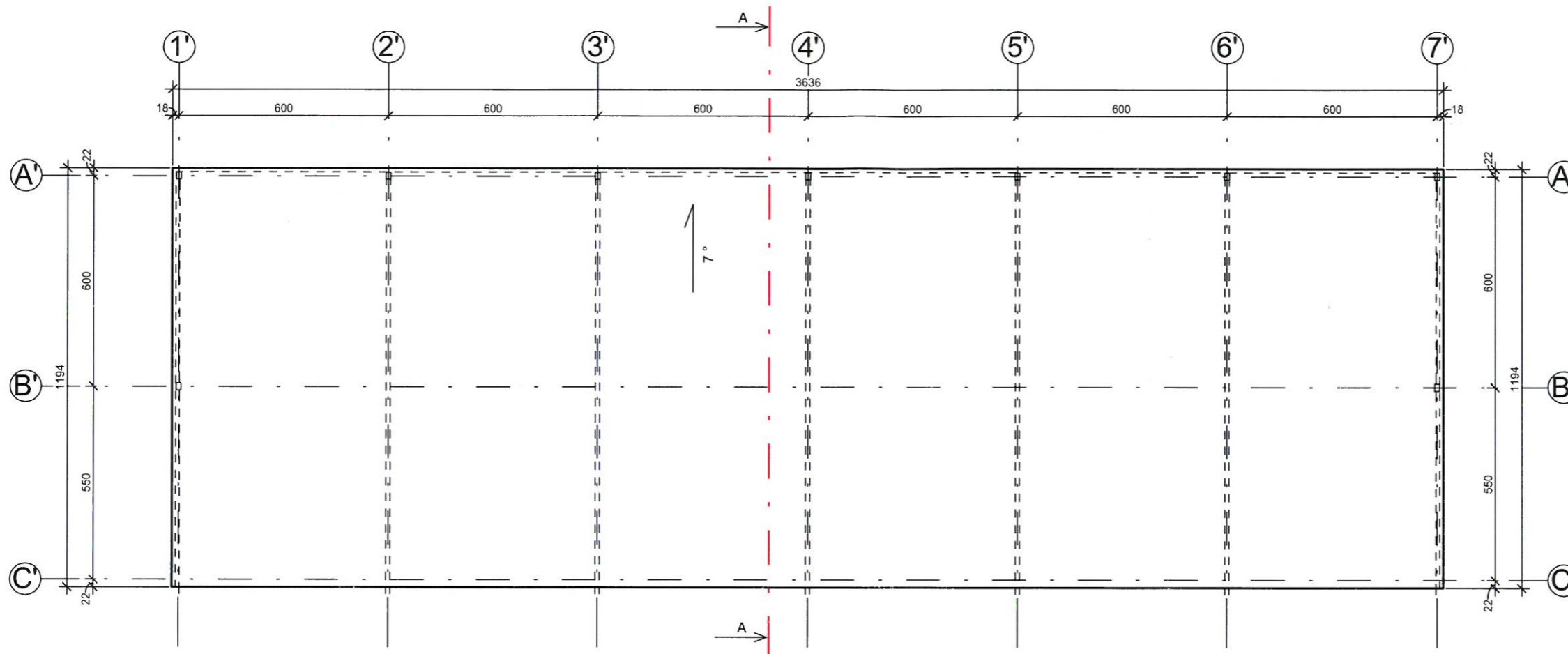

Stogo plotas.		
Nr.	Pavadinimas	Plotas
1	Stogas	436.89 m <sup>2</sup>
		436.89 m <sup>2</sup>

PASTABOS:

1.Pjūvis "A-A" žiur. lapas Nr- 5

Atestato Nr.	MB „iCUBE studio“ Buv.adresas: Vilnius, Lvivo g.13-12, Juridinio asmens kodas:305736062, Tel.: 8 686 64590 El. paštas: icubestudija@gmail.com			Projekto pavadinimas: Sandėliavimo paskirties pastatų 3vnt., Vilniaus g.2N., Šalčininkų m., Šalčininkų r.sav., statybos projektas	
305736062	Direktorė	K.Četyrkovska	24.03	Brėžinio pavadinimas: Pastatas Nr1 Stogo nuolydžių planas M1:100	Laida
39095	P.V.	S.Četyrkovski	24.03		pp
A1731	P.D.V.	N.Jadello	24.03		
LT	Užsakovas: E.T./L.T.			Projekto Nr: PP-01-24/10 ET	Lapas PP6
					Lapų 16

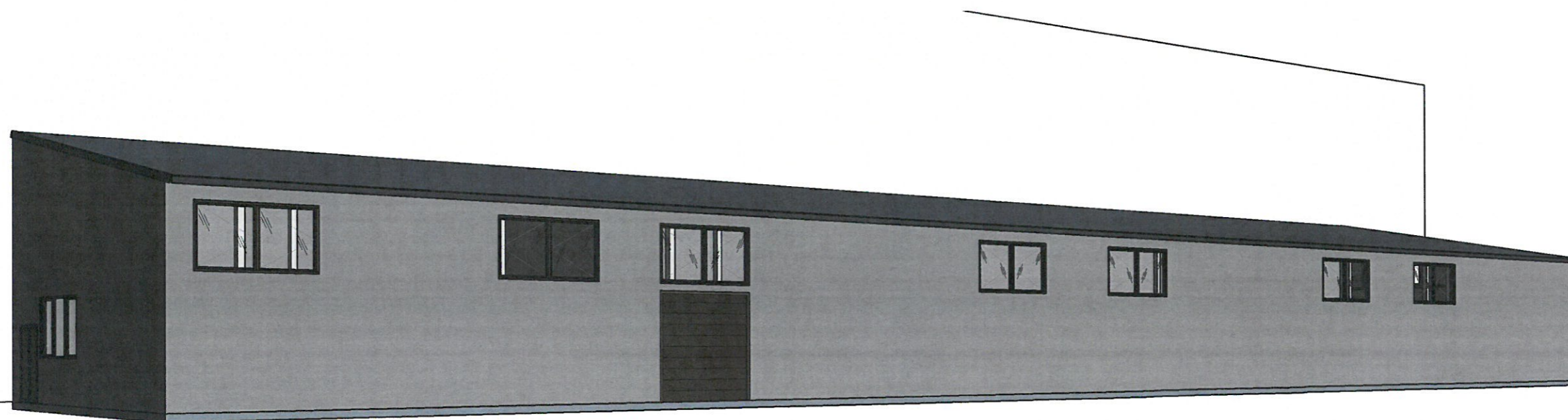
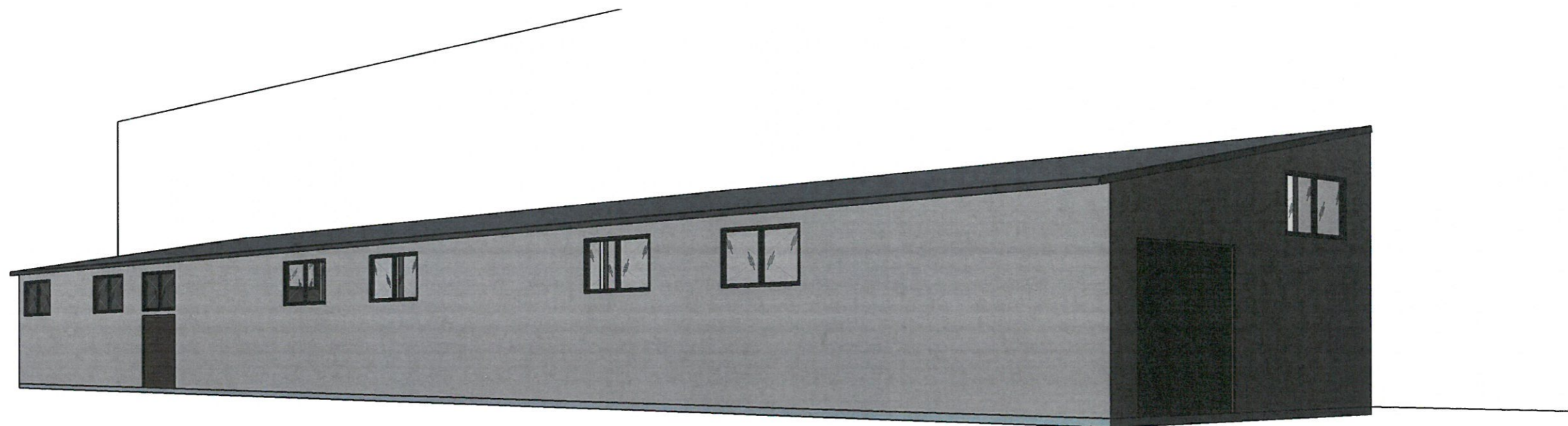

Atestato Nr. 305736062	MB „iCUBE studio“ Buv.adresas: Vilnius, Lvivo g.13-12, Juridinio asmens kodas:305736062, Tel.: 8 686 64590 El. paštas: icubestudija@gmail.com			Projekto pavadinimas: Sandėliavimo paskirties pastatų 3vnt., Vilniaus g.2N., Šalčininkų m., Šalčininkų r.sav., statybos projektas		
	Direktorė	K.Četyrkovska	24.03	Brėžinio pavadinimas: Pastatas Nr2		Laida
39095	P.V.	S.Četyrkovski	24.03	Pastato vizualizacijos		PP
A1731	P.D.V.	N.Jadello	24.03			
LT	Užsakovas: E.T. / L.T.			Projekto Nr: PP-01-24/10 ET		Lapas PP7
						Lapų 16

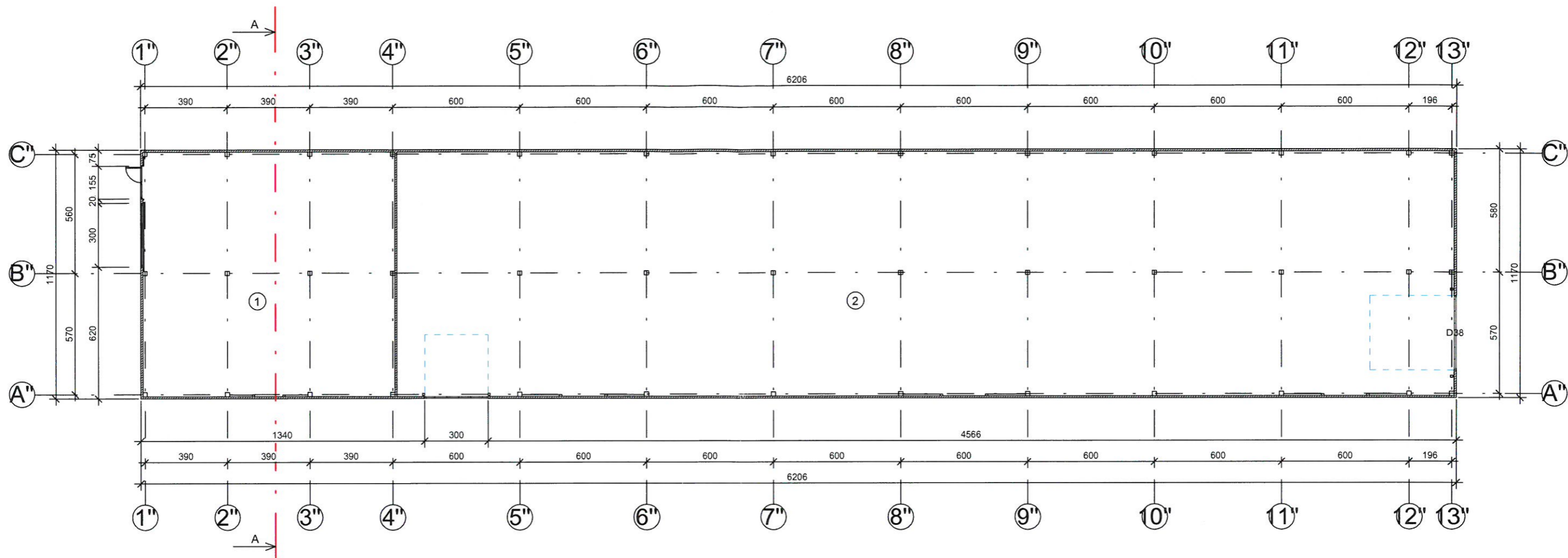

Pirmo aukšto eksplikacija..		
Nr.	Patalpos pavadinimas	Plotas
1	Sandėlis	136.85 m <sup>2</sup>
2	Sandėlis	573.39 m <sup>2</sup>
		710.24 m <sup>2</sup>

**PASTABOS:**

1.Pjūvis "A-A" žiur. lapas Nr- 1

Atestato Nr. 305736062	MB „iCUBE studio“ Buv.adresas: Vilnius, Lvivo g.13-12, Juridinio asmens kodas:305736062, Tel.: 8 686 64590 El. paštas: icubestudija@gmail.com			Projekto pavadinimas: Sandėliavimo paskirties pastatų 3vnt., Vilniaus g.2N., Šalčininkų m., Šalčininkų r.sav., statybos projektas	
39095	Direktorė	K.Četyrkovska	24.03	Brėžinio pavadinimas: Pastatas Nr2 Pirmo aukšto planas M1:200	Laida
A1731	P.V.	S.Četyrkovski	24.03		PP
LT	P.D.V.	N.Jadello	24.03		
	Užsakovas: E.T./L.T.			Projekto Nr: PP-01-24/10 ET	Lapas PP8
					Lapy 16

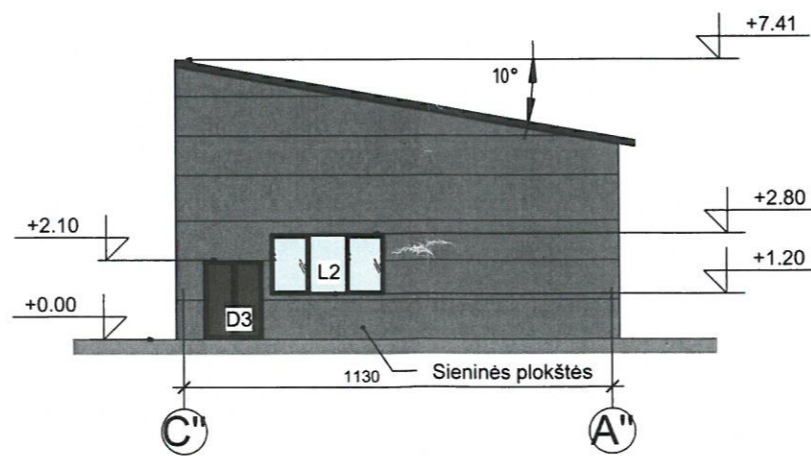
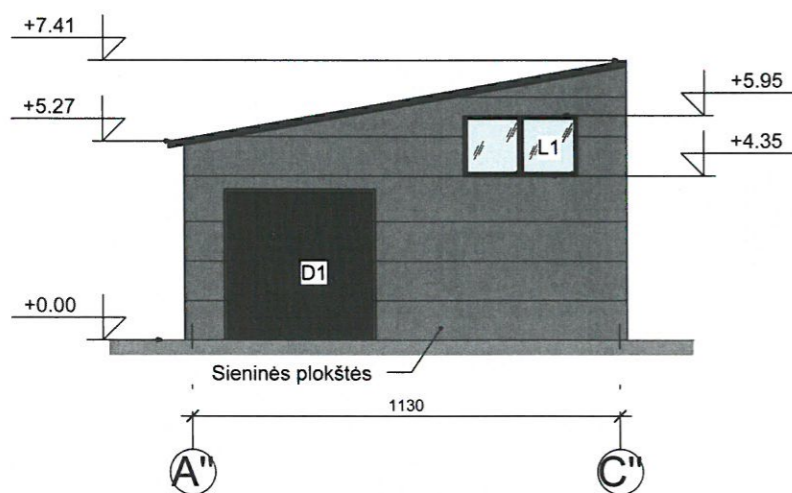
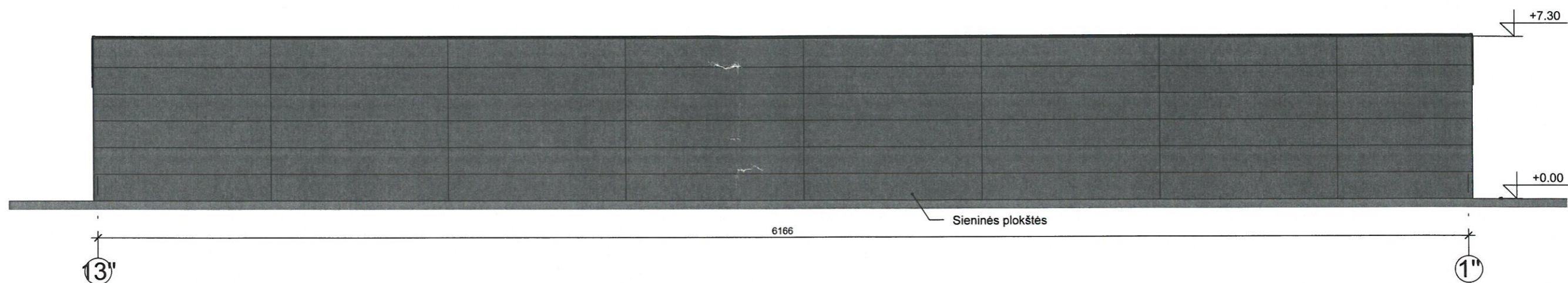
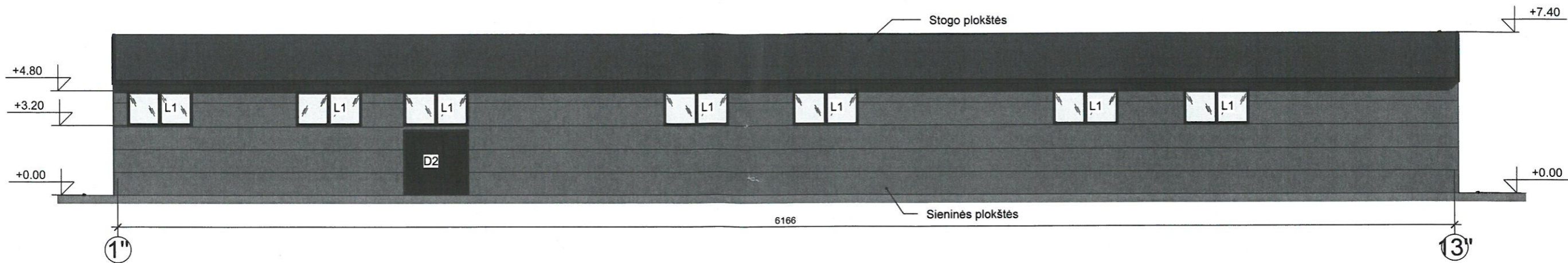

Atestato Nr. 305736062	MB „iCUBE studio“ Buv. adresas: Vilnius, Lvivo g. 13-12, Juridinio asmens kodas: 305736062, Tel.: 8 686 64590 El. paštas: icubestudija@gmail.com			Projekto pavadinimas: Sandėliavimo paskirties pastatų 3vnt., Vilniaus g. 2N., Šalčininkų m., Šalčininkų r. sav., statybos projektas		
	Direktorė	K. Četyrkovska	24.03	Brėžinio pavadinimas: Pastatas Nr2 Fasadai tarp ašių „1-13/13-1; A-C/ C-A“ M1:200	Laida	
39095	P.V.	S. Četyrkovski	24.03		pp	
A1731	P.D.V.	N. Jadello	24.03			
LT	Užsakovas: E.T. / L.T.			Projekto Nr: PP-01-24/10 ET	Lapas PP9	Lapų 16

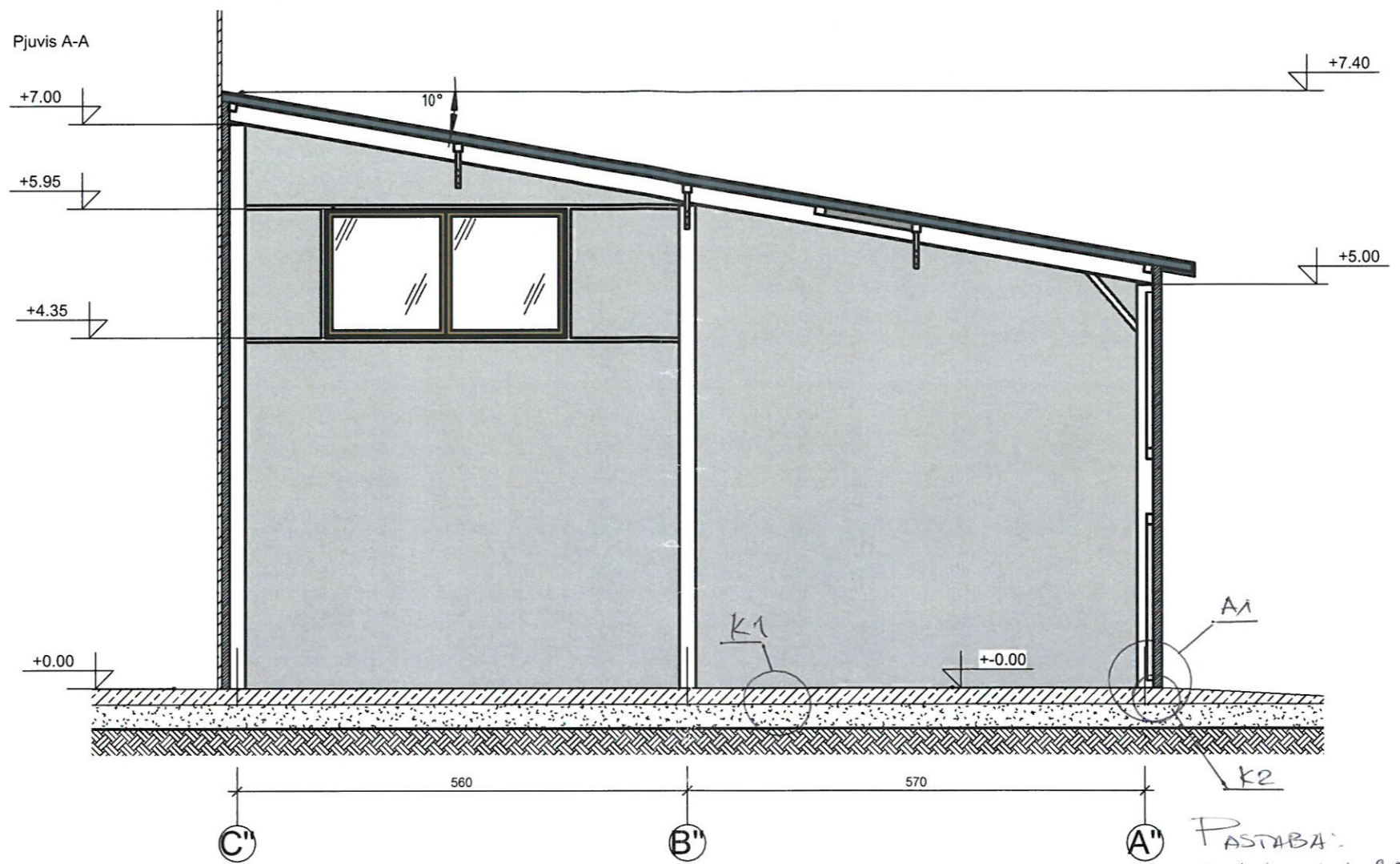

PASTABA:  
1. MAZGAI: A1; K1; K2, žūR., TP<sup>4</sup>

Atestato Nr. 305736062	MB „iCUBE studio“ Buv.adresas: Vilnius, Lvivo g.13-12, Juridinio asmens kodas:305736062, Tel.: 8 686 64590 El. paštas: icubestudija@gmail.com			Projekto pavadinimas: Sandėliavimo paskirties pastatų 3vnt., Vilniaus g.2N., Šalčininkų m., Šalčininkų r.sav., statybos projektas		
	Direktorė	K.Četyrkovska	24.03	Brėžinio pavadinimas: Pastatas Nr2 Pjūvis „A-A“ M1:100	Laida	
39095	P.V.	S.Četyrkovski	24.03		PP	
A1731	P.D.V.	N.Jadello	24.03			
LT	Užsakovas: E.T. / L.T.			Projekto Nr: PP-01-24/10 ET	Lapas PP10	Lapų 16

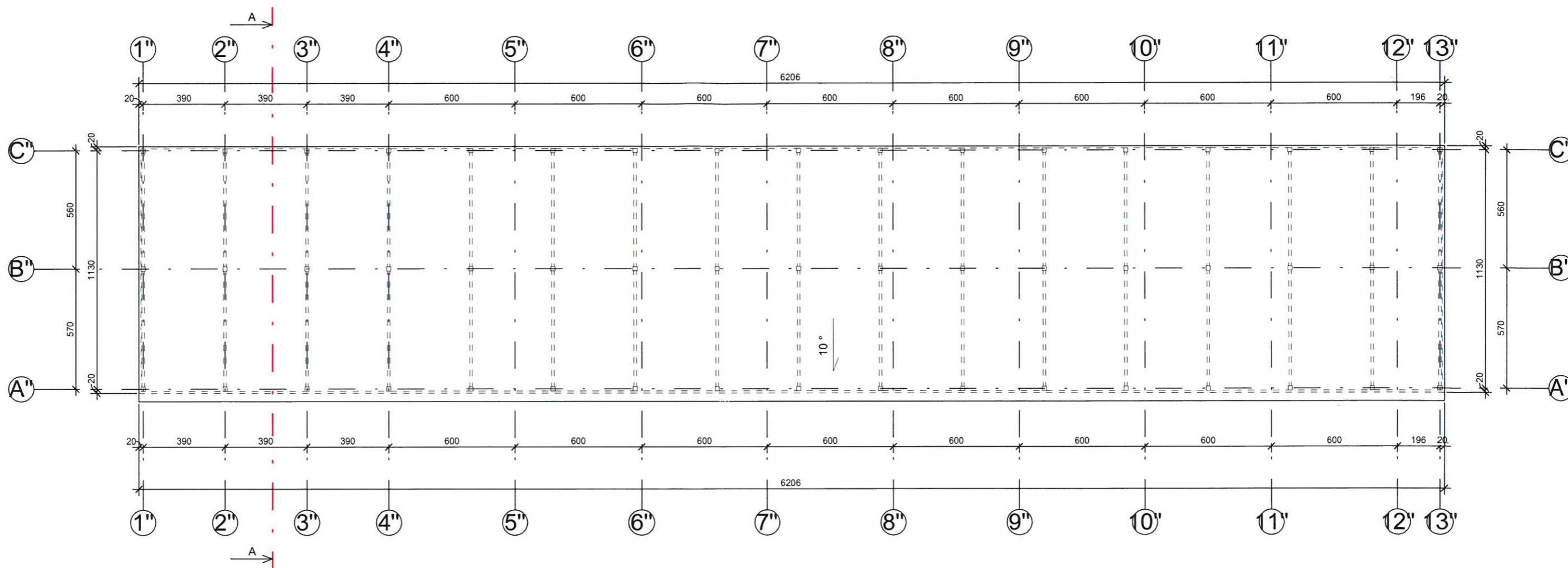

Stogo plotas..		
Nr.	Pavadinimas	Plotas
1	Stogas	762.60 m <sup>2</sup>
		762.60 m <sup>2</sup>

**PASTABOS:**

1. Pjūvis "A-A" žiur. lapas Nr. 10

Atestato Nr. 305736062	MB „iCUBE studio“ Buv. adresas: Vilnius, Livo g. 13-12, Juridinio asmens kodas: 305736062, Tel.: 8 686 64590 El. paštas: icubestudija@gmail.com		Projekto pavadinimas: Sandėliavimo paskirties pastatų 3vnt., Vilniaus g. 2N., Šalčininkų m., Šalčininkų r. sav., statybos projektas	
39095	Direktorė	K. Četyrkovska	24.03	Brėžinio pavadinimas: Pastatas Nr2 Stogo nuolydžių planas M1:200
A1731	P.V.	S. Četyrkovski	24.03	
LT	Užsakovas:	E.T. / I.T.		Projektas Nr: PP-01-24/10 ET
				Lapas PP11
				Lapų 16

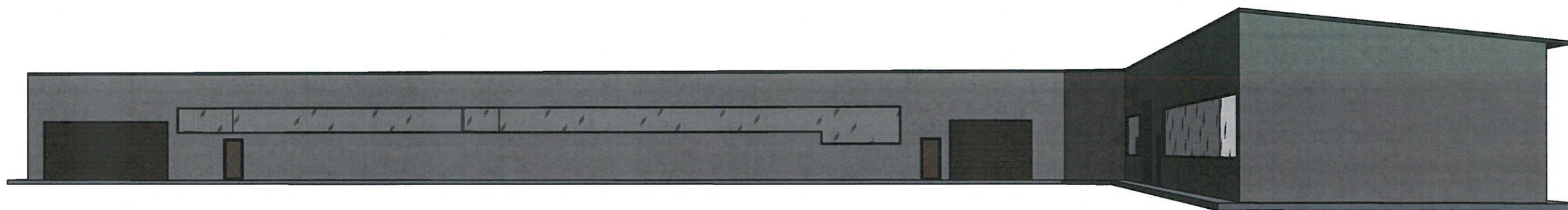
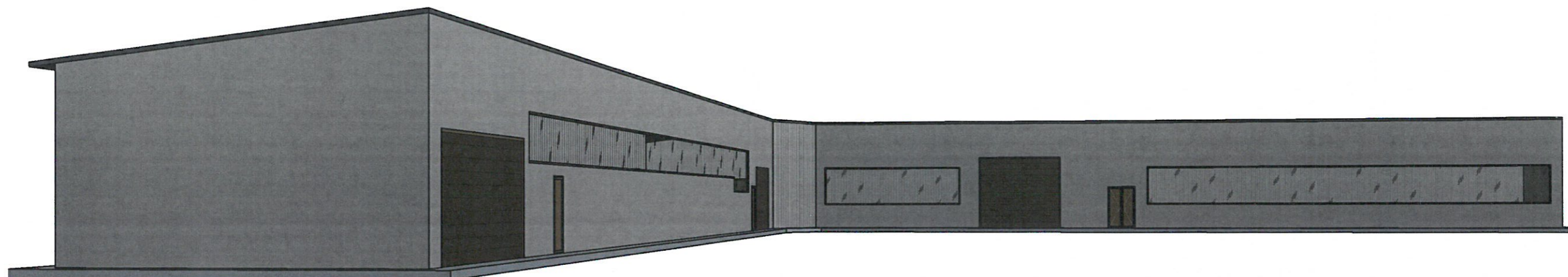

Atestato Nr.	MB „iCUBE studio“ Buv.adresas: Vilnius, Lvivo g.13-12, Juridinio asmens kodas:305736062, Tel.: 8 686 64590 El. paštas: icubestudija@gmail.com			Projekto pavadinimas: Sandėliavimo paskirties pastatų 3vnt., Vilniaus g.2N., Šalčininkų m., Šalčininkų r.sav., statybos projektas	
305736062	Direktorė	K.Četyrkovska	24.03	Brėžinio pavadinimas: Pastatas Nr3 Pastato vizualizacijos	Laida
39095	P.V.	S.Četyrkovski	24.03		PP
A1731	P.D.V.	N.Jadello	24.03		
LT	Užsakovas: E.T. / L.T.			Projekto Nr: PP-01-24/10 ET	Lapas PP12
					Lapų 16



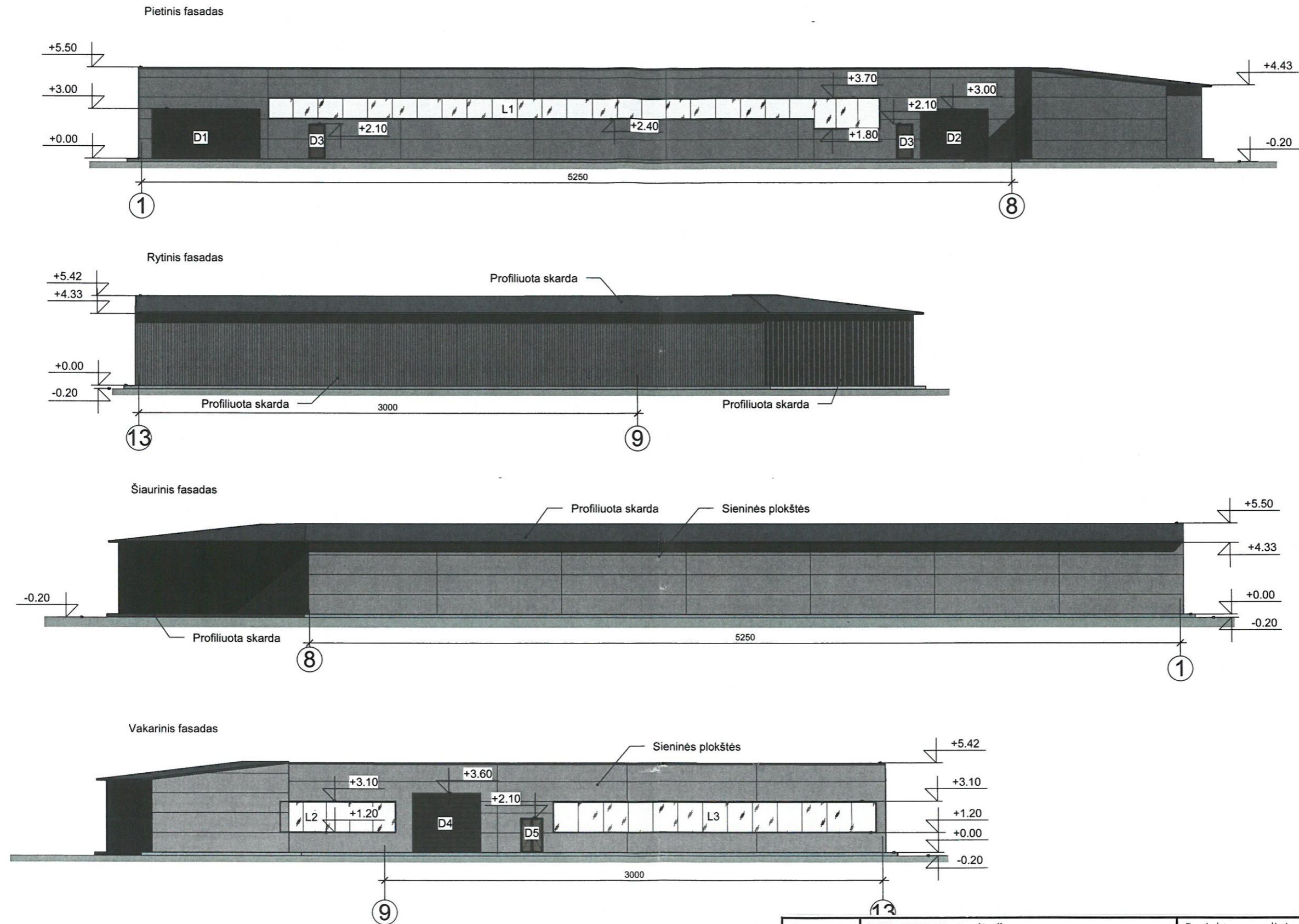

Atestato Nr.	MB „iCUBE studio“		Projekto pavadinimas: Sandėliavimo paskirties pastatų 3vnt., Vilniaus g.2N., Šalčininkų m., Šalčininkų r.sav., statybos projektas	
305736062	Buv.adresas: Vilnius, Lvivo g.13-12, Juridinio asmens kodas:305736062, Tel.: 8 686 64590 El. paštas: icubestudija@gmail.com			
	Direktorė	K.Četyrkovska	24.03	Brėžinio pavadinimas: Pastatas Nr3 Fasadai tarp ašių „C-13/13-C; 1-F/ F-A“ M1:250
39095	P.V.	S.Četyrkovski	24.03	
A1731	P.D.V.	N.Jadello	24.03	
LT	Užsakovas: E.T./L.T.		Projekto Nr: PP-01-24/10 ET	
			Lapas	Lapų
			PP14	16

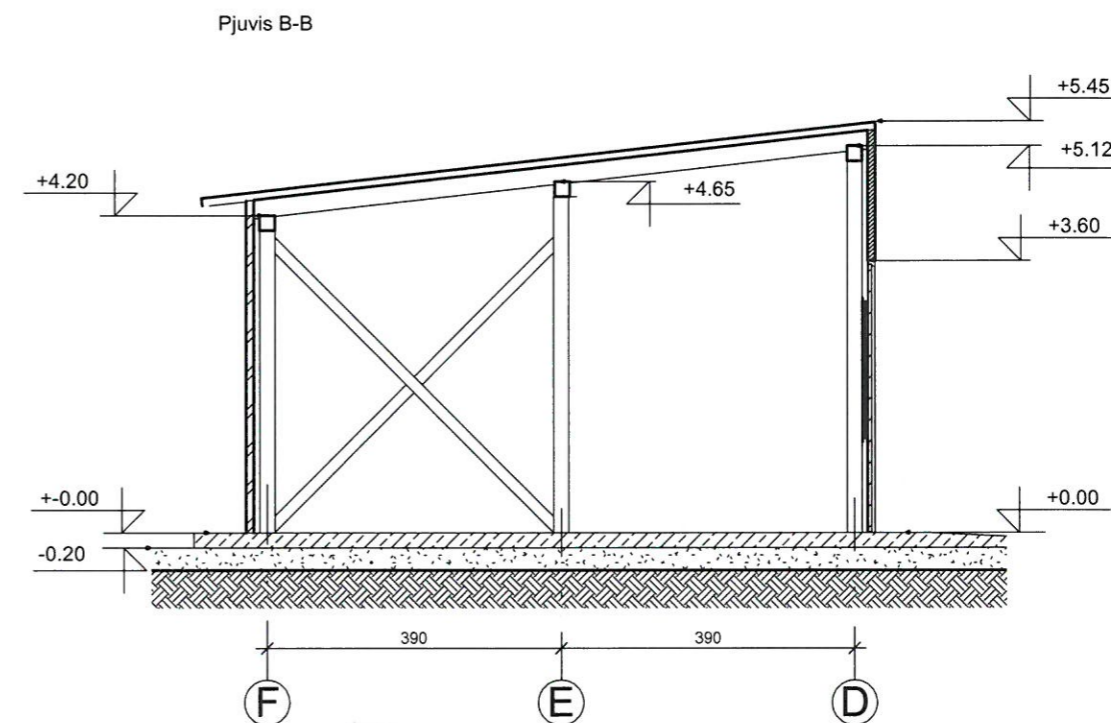
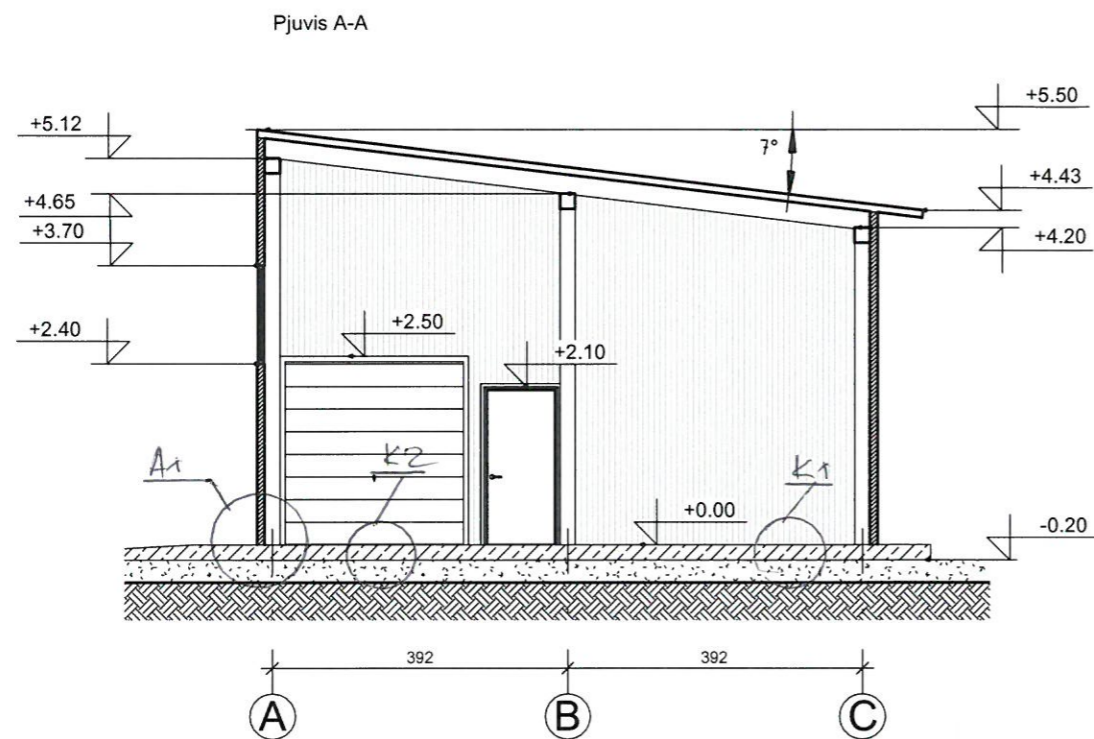

P  
 PASTABOS:  
 1. MAZGAI: A1, K1, K2 ŽŪR. LAPAS NR. „TP“

Atestato Nr. 305736062	MB „iCUBE studio“ Buv. adresas: Vilnius, Lviso g. 13-12, Juridinio asmens kodas: 305736062, Tel.: 8 686 64590 El. paštas: icubestudija@gmail.com			Projekto pavadinimas: Sandėliavimo paskirties pastatų 3vnt., Vilniaus g. 2N., Šalčininkų m., Šalčininkų r. sav., statybos projektas	
39095	Direktorė	K. Četyrkovska	24.03	Brėžinio pavadinimas: Pastatas Nr3 Pjūvis „A-A“ M1:50	Laida PP
A1731	P.V.	S. Četyrkovski	24.03		
LT	P.D.V.	N. Jadello	24.03	Projekto Nr: PP-01-24/10 ET	Lapas PP15
	Užsakovas: E.T./L.T.				Lapų 16

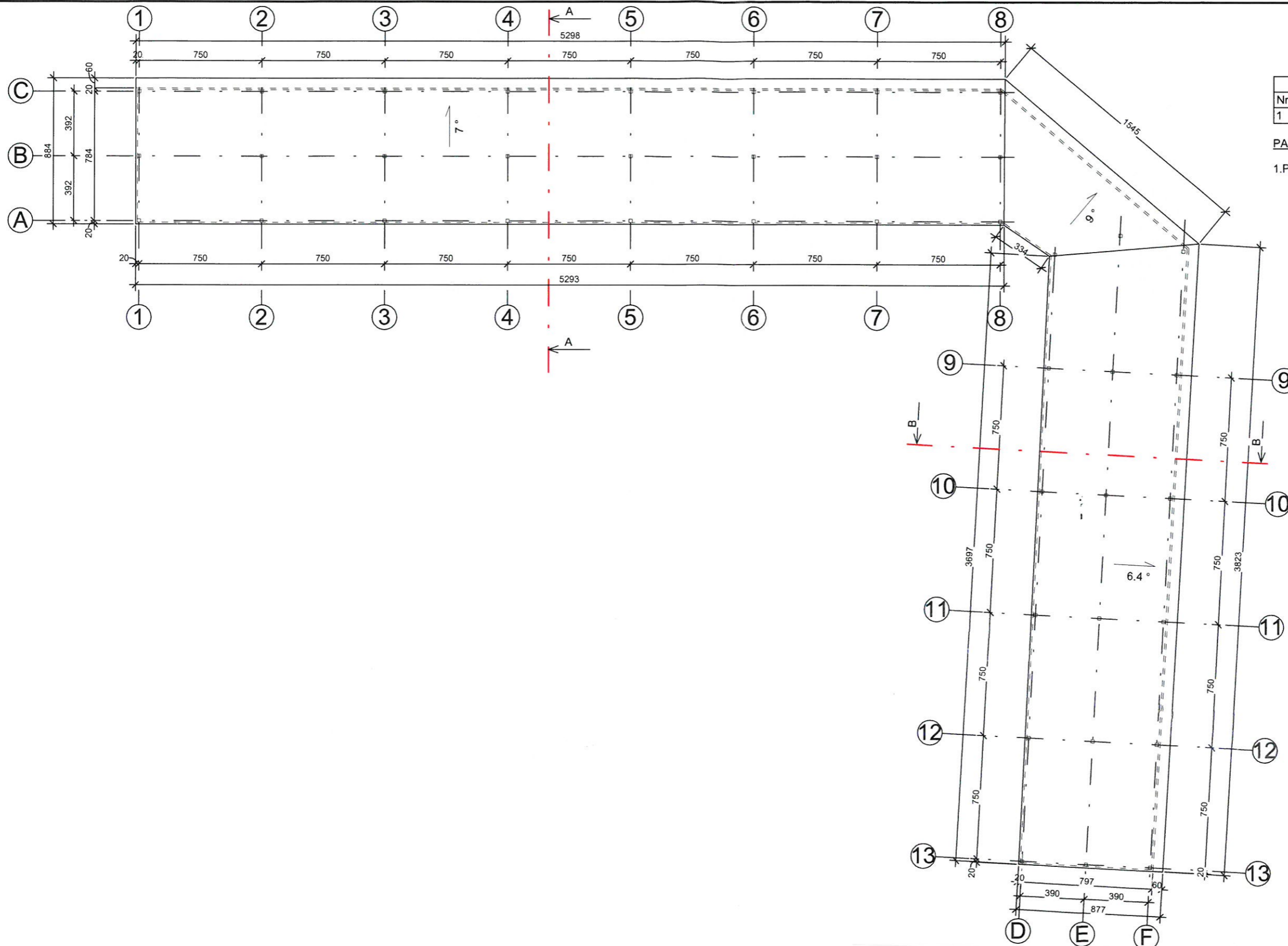

Stogo plotas		
Nr.	Pavadinimas	Plotas
1	Stogas	871.44 m <sup>2</sup>
		871.44 m <sup>2</sup>

PASTABOS:

1. Pjūvis "A-A" žiur. lapas Nr. 15

Atestato Nr. 305736062	MB „iCUBE studio“ Buv. adresas: Vilnius, Lvivo g. 13-12, Juridinio asmens kodas: 305736062, Tel.: 8 686 64590 El. paštas: icubestudija@gmail.com	Projekto pavadinimas: Sandėliavimo paskirties pastatų 3vnt., Vilniaus g. 2N., Šalčininkų m., Šalčininkų r. sav., statybos projektas			
39095	Direktorė K. Četyrkovska	24.03	Brėžinio pavadinimas: Pastatas Nr3 Stogo nuolydžių planas M1:250	Laida	
A1731	P.V. S. Četyrkovski	24.03		PP	
	P.D.V. N. Jadello	24.03			
LT	Užsakovas: E.T./L.T.	Projekto Nr: PP-01-24/10 ET		Lapas PP16	Lapų 16