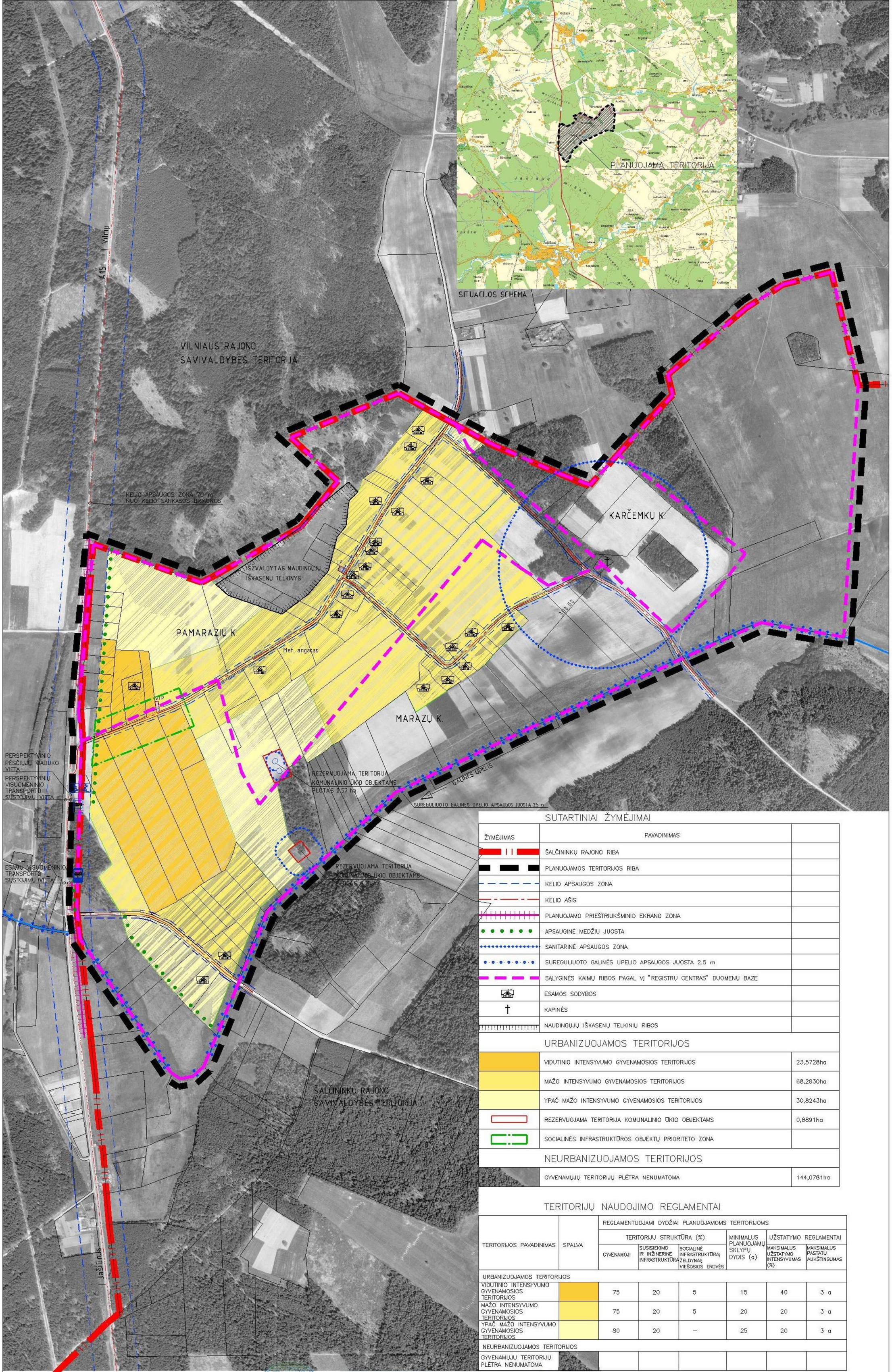

SUTARTINIAI ŽYMĖJIMAI

ŽYMĖJIMAS	PAVADINIMAS	
	ŠALČININKŲ RAJONO RIBA	
	PLANUOJAMOS TERITORIJOS RIBA	
	KELIO APSAUGOS ZONA	
	KELIO AŠIS	
	PLANUOJAMO PRIEŠTRIUKŠMINIO EKRANO ZONA	
	APSAUGINĖ MEDŽIŲ JUOSTA	
	SANITARINĖ APSAUGOS ZONA	
	SUREGULIUOTO GALINĖS UPELIO APSAUGOS JUOSTA 2.5 m	
	SĄLYGINĖS KAIMŲ RIBOS PAGAL VĮ "REGISTRŲ CENTRAS" DUOMENŲ BAZĘ	
	ESAMOS SODYBOS	
†	KAPINĖS	
	NAUDINGŲJŲ IŠKASENŲ TELKINIŲ RIBOS	
	URBANIZUOJAMOS TERITORIJOS	
	VIDUTINIO INTENSYVUMO GYVENAMOSIOS TERITORIJOS	23,5728ha
	MAŽO INTENSYVUMO GYVENAMOSIOS TERITORIJOS	68,2830ha
	YPAČ MAŽO INTENSYVUMO GYVENAMOSIOS TERITORIJOS	30,8243ha
	REZERVUOJAMA TERITORIJA KOMUNALINIO ŪKIO OBJEKTAMS	0,8891ha
	SOCIALINĖS INFRASTRUKTŪROS OBJEKTŲ PRIORITETO ZONA	
	NEURBANIZUOJAMOS TERITORIJOS	
	GYVENAMŲJŲ TERITORIJŲ PLĖTRA NENUMATOMA	144,0781ha

TERITORIJŲ NAUDOJIMO REGLAMENTAI

TERITORIJOS PAVADINIMAS	SPALVA	REGLAMENTUOJAMI DYDŽIAI PLANUOJAMOMS TERITORIJOMS					
		TERITORIJŲ STRUKTŪRA (%)			MINIMALUS PLANUOJAMŲ SKLYPŲ DYDIS (a)	UŽSTATYMO REGLAMENTAI	
		GYVENAMOJI	SUSISIEKIMO IR INŽINERINĖ INFRASTRUKTŪRA	SOCIALINĖ INFRASTRUKTŪRA; ŽELDYNAI; VIEŠOSIOS ERDVĖS		MAKSIMALUS UŽSTATYMO INTENSYVUMAS (%)	MAKSIMALUS PASTATŲ AUKŠTINGUMAS
URBANIZUOJAMOS TERITORIJOS							
VIDUTINIO INTENSYVUMO GYVENAMOSIOS TERITORIJOS		75	20	5	15	40	3 a
MAŽO INTENSYVUMO GYVENAMOSIOS TERITORIJOS		75	20	5	20	20	3 a
YPAČ MAŽO INTENSYVUMO GYVENAMOSIOS TERITORIJOS		80	20	–	25	20	3 a
NEURBANIZUOJAMOS TERITORIJOS							
GYVENAMŲJŲ TERITORIJŲ PLĖTRA NENUMATOMA							

PATIKRINTA:

PATVIRTINTAS Šalčininkų rajono savivaldybės administracijos 2006 m. 12 13 posėdžio protokolu Nr. 138

PERŽIŪRĖTA: Lietuvos automobilių kelių direkcija Perspektyviniu planavimo skyrius 2006 m. 12 mėn. 07 d.

Audrius Tamo... LAKD Perspektyvinio planavimo skyriaus vedėjo pavaduotojas

Šalčininkų rajono savivaldybės administracijos vietinio ūkio ir teritorijų planavimo skyriaus vedėjas Voitech Doval

B. Žukevič

Sudėrinta: Vilniaus visuomenės sveikatos centras Šalčininkų filiala vadovas Donatas Puidokas 2006 m. 12 mėn. 13 d.

Jašiūnų seniūnas Sofija Griaznova

Atestato Nr.	UAB "MIBARSAS"				
		V. Pavardė	Parašas	Data	
A156	PV	J. Jaseckaitė			
1027A	Arch.	D. Čekanauskas			
	Arch.	A. Latakas			
Etapas	Planavimo organizatorius :				
SP	Šalčininkų rajono savivaldybės administracija				

Objekto pavadinimas :
APIE 200 ha TERITORIJOS MARAŽŲ, PAMARAŽIŲ, KARČIAMKŲ KAIMŲ JAŠIŪNŲ SEN. ŠALČININKŲ RAJ. GYVENAMŲJŲ TERITORIJŲ IŠDĖSTYMO SPECIALUSIS PLANAS

Brėžinio pavadinimas : PAGRINDINIS BRĖŽINYS — Laida -

Brėžinio indekas : Mb–0001–SP — Lapas — Lapų