

852000080631
FRANC
MULMA
Preliminariai matuotas

852000080588
LIUDMILA
BERNATAVIČIENĖ
Preliminariai matuotas

852000080120
LIETUVOS RESPUBLIKA
Geodeziškai matuotas

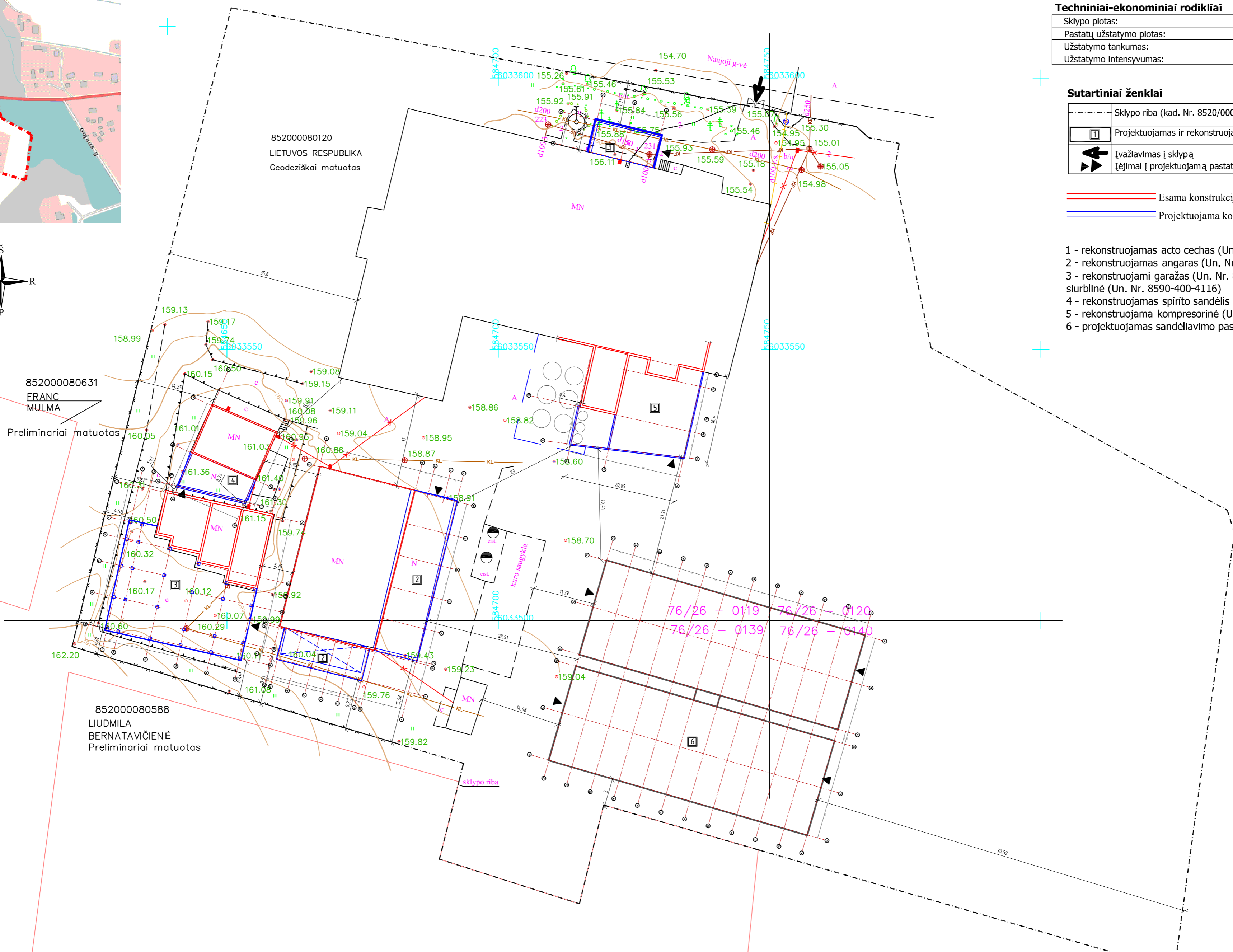

Techniniai-ekonominiai rodikliai

Sklypo plotas:	24216 m ²
Pastatų užstatymo plotas:	7770.12 m ²
Užstatymo tankumas:	32.09%
Užstatymo intensyvumas:	35.10 %

Sutartiniai ženklai

	Sklypo riba (kad. Nr. 8520/0008:120)
	Projektuojamas ir rekonstruojami pastatal
	Įvažiavimas į sklypą
	Įėjimai į projektuojamą pastatą
	Esama konstrukcija
	Projektuojama konstrukcija

- 1 - rekonstruojamas acto cechasis (Un. Nr. 8590-4000-4038)
- 2 - rekonstruojamas angaras (Un. Nr. 8590-4000-4092)
- 3 - rekonstruojami garažas (Un. Nr. 8590-4000-4105) ir siurblynė (Un. Nr. 8590-400-4116)
- 4 - rekonstruojamas spirito sandėlis (Un. Nr. 8590-4000-4081)
- 5 - rekonstruojama kompresorinė (Un. Nr. 8590-4000-4068)
- 6 - projektuojamas sandėliavimo paskirties pastatas

76/26 + 0119 76/26 - 0120
76/26 - 0139 76/26 - 0140

Magistro diplomo Nr. 005798	UAB "Valtraksa" Projektavimo biuras Kalvarijų g. 125-813, 08221 Vilnius, Lietuva	Esamų pastatų rekonstravimo pristatant priestatus ir sandėliavimo paskirties pastato statybos projektas Jasiūnų k. Šalčininkų r.sav.		Laida	
	PV Arch.	Asta Jasūkėnaitė Vilma Videkaitė	2015 05 2015 05		Sklypo planas M 1:500
UŽSAKOVAS:			DALIS	LAPAS	LAPŲ
AB "ACTAS"			VAL-TDP-2015-020	SP	1 1

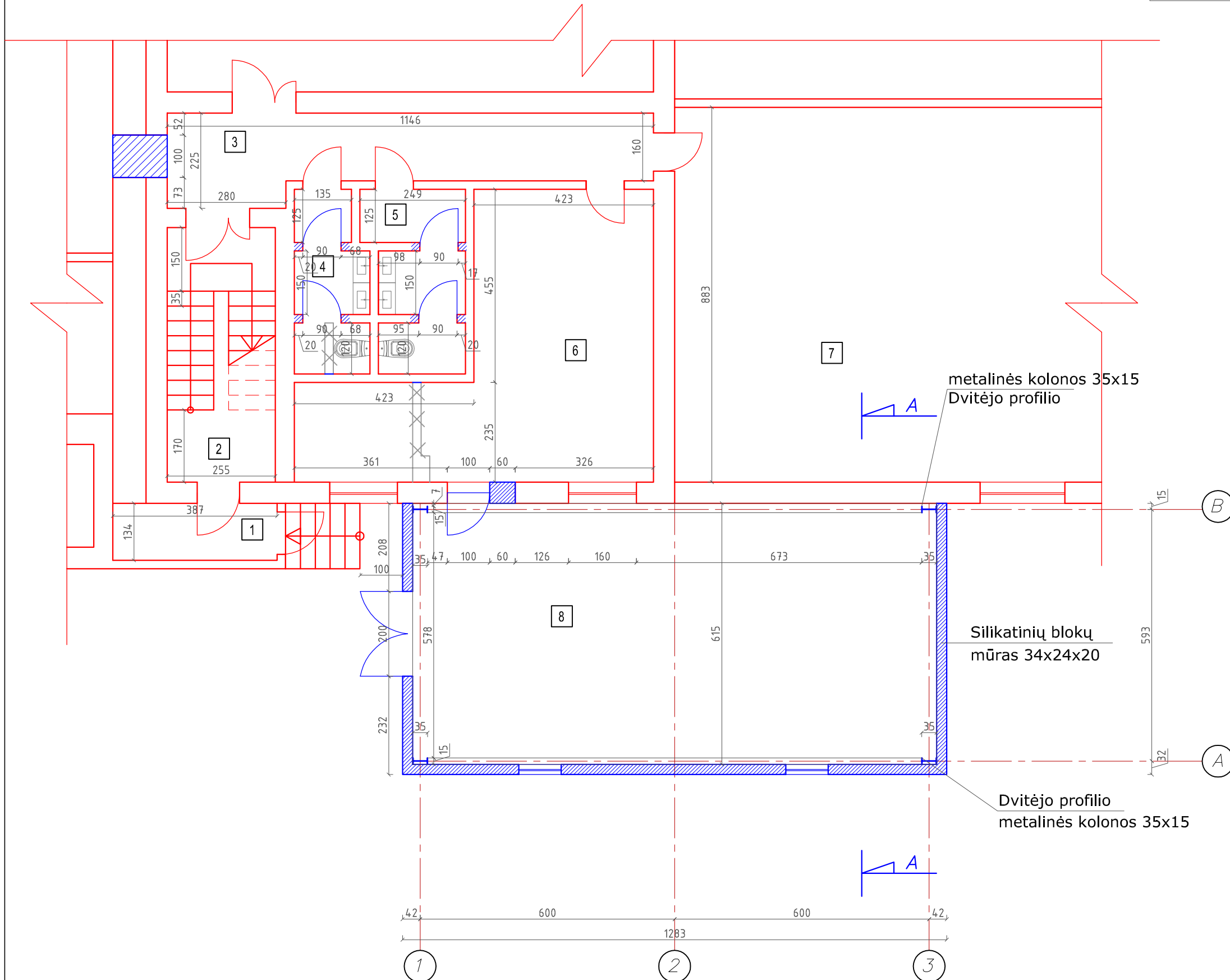

PIRMO AUKŠTO PATALPŲ EKSPLIKACIJA

№	Vardas	Plotas, M ²
1	Tambūras	5.19
2	Laiptinė	15.29
3	Koridorius	20.11
4	wc	6.85
5	wc	9.00
6	Sandėlis	39.14
7	Gamybos patalpa	243.84
Priestatas		
8	Sandėlis	75.95
Priestato bendras plotas		75.95

EKSPLIKACIJA

- Esama siena
- ▨ Projektuojama siena
- ✕ Griaunami esami elementai
- ▨ Esamų angų užtaisymas
- ▨ Anga esamoje konstrukcijoje

Pastaba: Visas konstrukcijas privalo patikrinti ir perskaičiuoti konstruktorius, esant galimbei galimi pakeitimai.

Magistro diplomo Nr	UAB "Valtraksa" Projektavimo biuras Kalvarijų g. 125-813, 08221 Vilnius, Lietuva			<i>Esamų pastatų rekonstravimo pristatant priestatus ir sandėlavimo paskirties pastato statybos projektas Jasiūnų k. Šalčininkų r.sav.</i>		
	005798	PV	Asta Jasiukėnaitė	2015 05	LAIDA	
	Arch.	Vilma Videkaitė	2015 05	<i>Pirmo aukšto planas M 1:100</i>		
				DALIS	LAPAS	LAPŲ
UŽSAKOVAS: AB "Actas"				VAL-TDP-2015-020	A	1 20

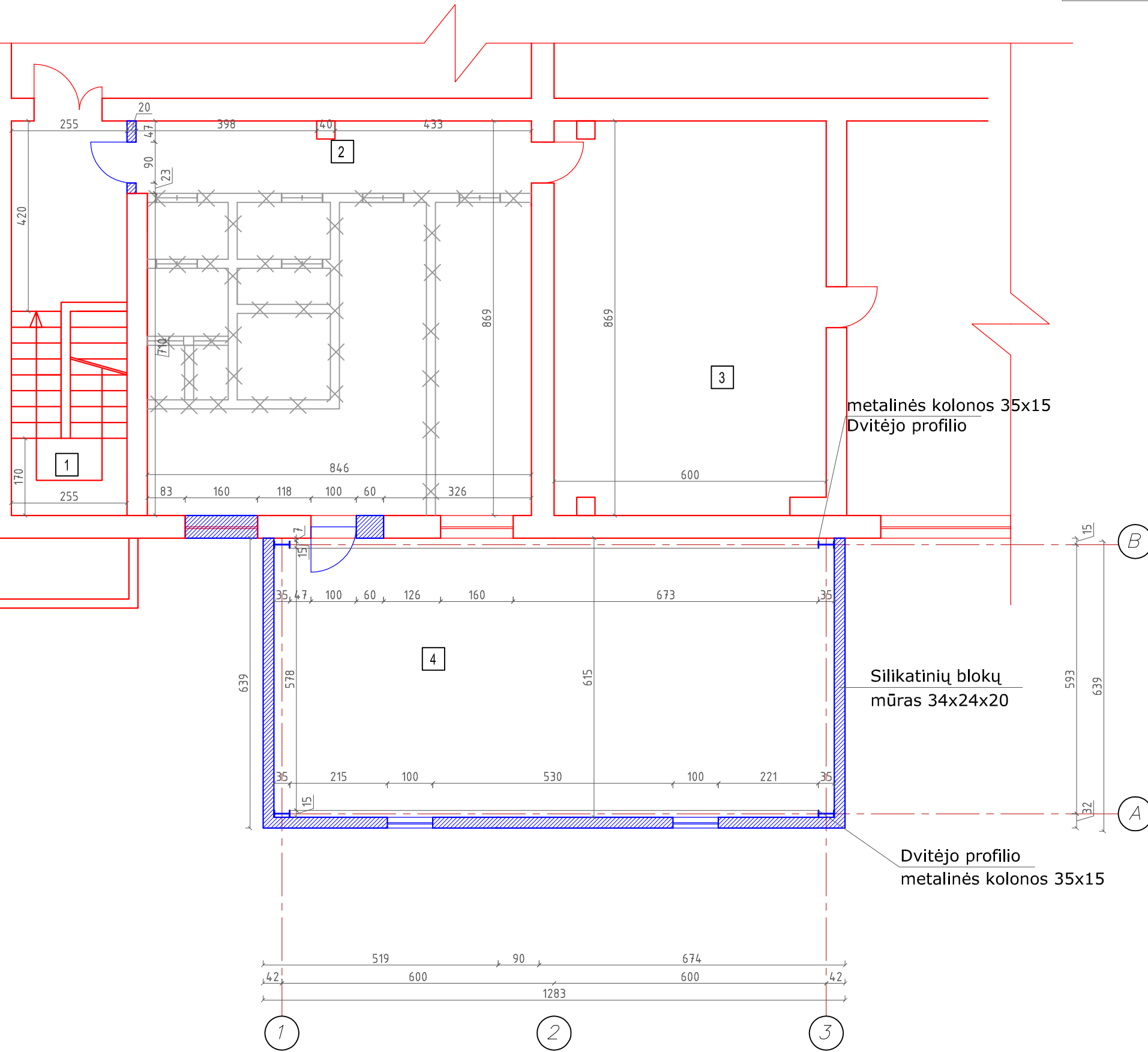

PIRMO AUKŠTO PATALPŲ EKSPLIKACIJA

№	Vardas	Plotas, M ²
1	Laiptinė	21.32
2	Sandėlis	73.83
3	Sandėlis	51.52
Priestatas		
4	Sandėlis	75.95
Priestato bendras plotas		75.95

EKSPLIKACIJA

- Esama siena
- ▨ Projektuojama siena
- ✕ Griaunami esami elementai
- ▨ Esamų angų užtaisymas
- ▨ Anga esamoje konstrukcijoje

Pastaba: Visas konstrukcijas privalo patikrinti ir perskaičiuoti konstruktorius, esant galimbei galimi pakeitimai.

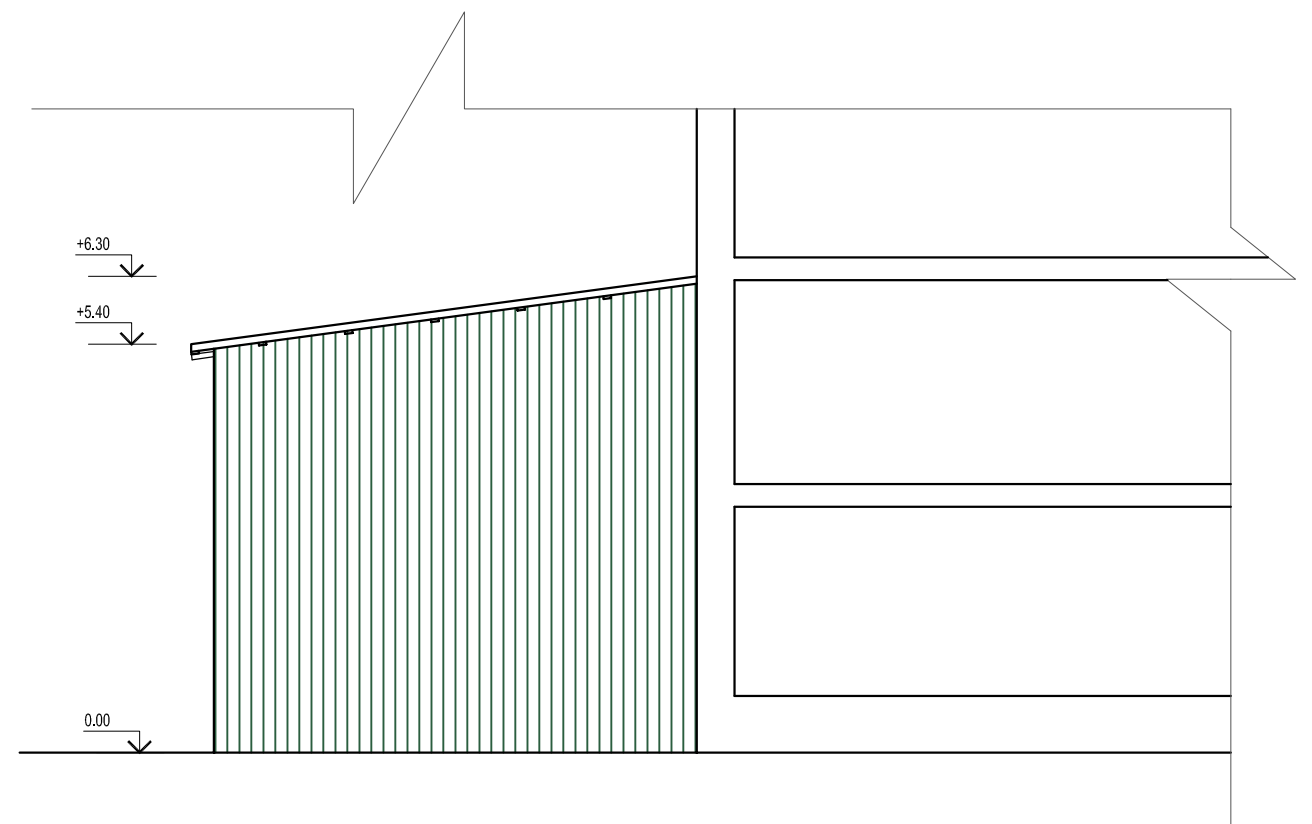
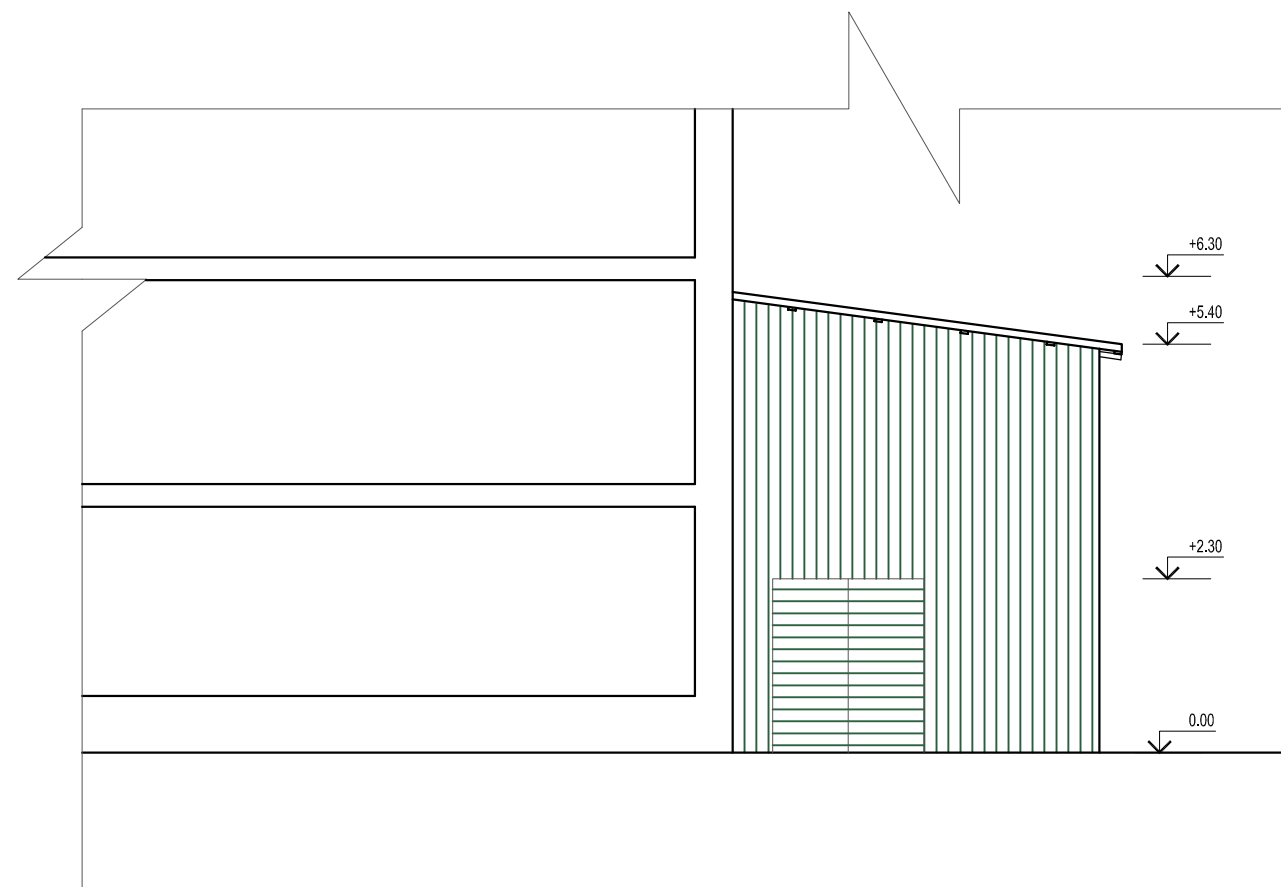
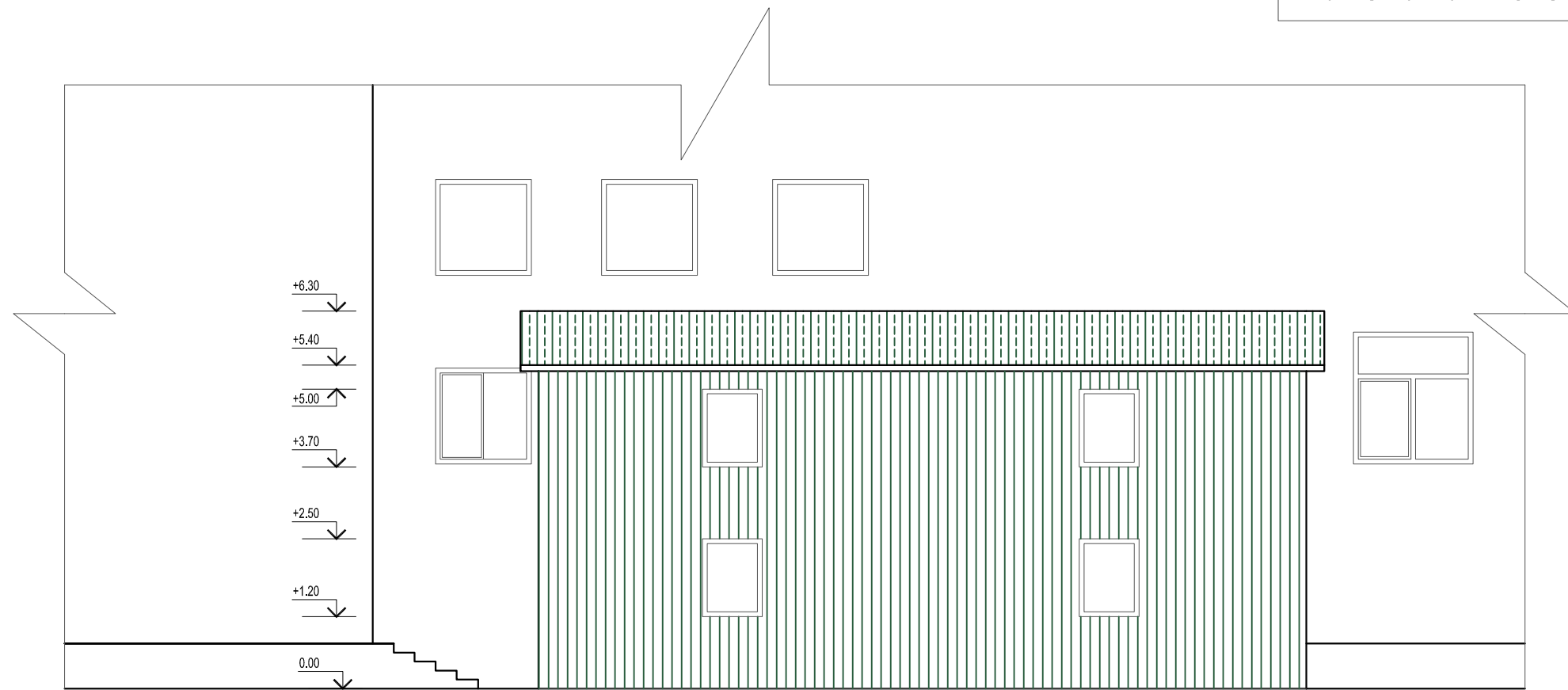

Magistro diplomo Nr	UAB "Valtraksa" Projektavimo biuras Kalvarijų g. 125-813, 08221 Vilnius, Lietuva			<i>Esamų pastatų rekonstravimo pristatant priestatus ir sandėlavimo paskirties pastato statybos projektas Jašiūnų k. Šalčininkų r.sav.</i>		
	005798	PV	Asta Jasiukėnaitė	2015 05	LAIDA	
	Arch.	Vilma Videkaitė	2015 05	<i>Antro aukšto planas M 1:100</i>		
				DALIS	LAPAS	LAPŲ
UŽSAKOVAS: AB "Actas"				VAL-TDP-2015-020	A	20



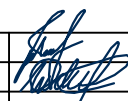

Sutartinis žymėjimas

 Stogo danga – profiliuota skarda

 Fasada – profiliuota skarda

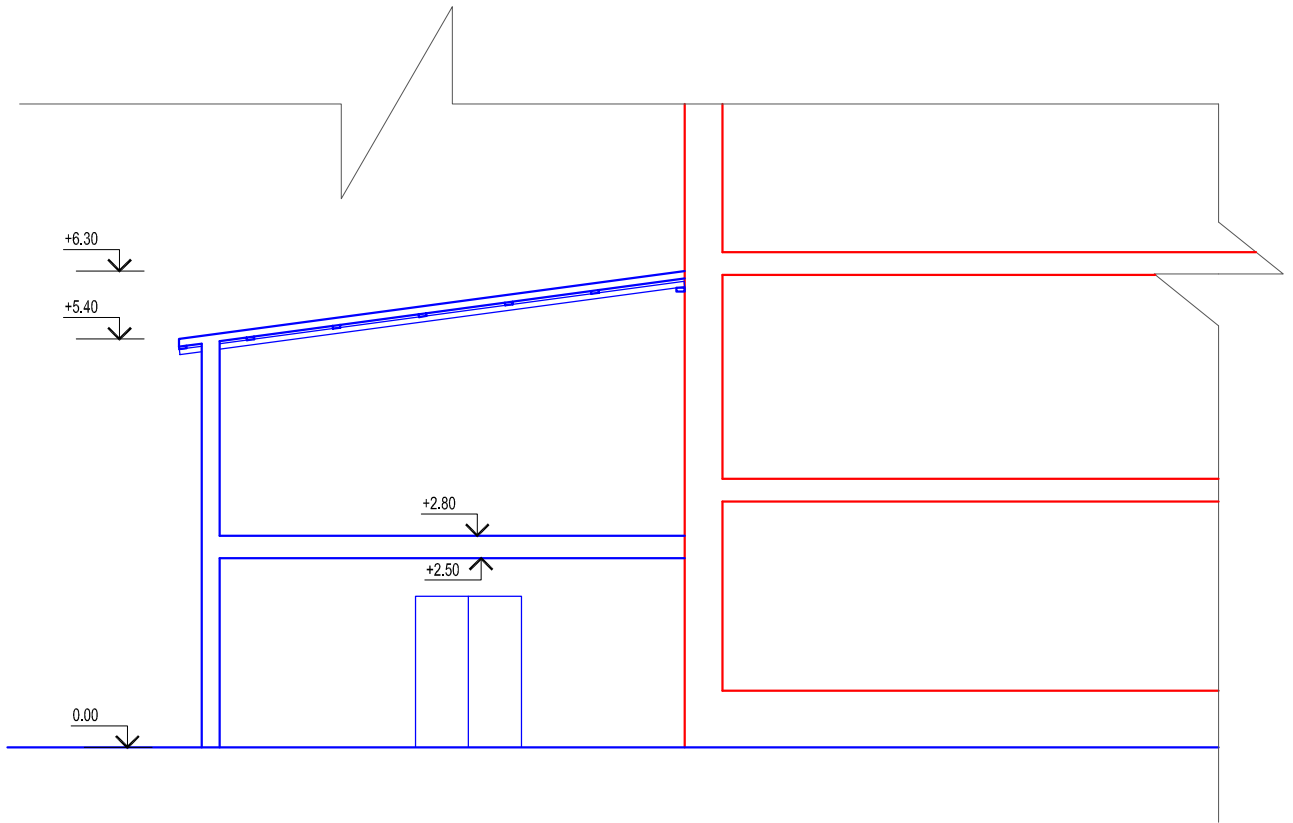
Magistro diplomo Nr	UAB "Valtraksa" Projektavimo biuras Kalvarijų g. 125-813, 08221 Vilnius, Lietuva			<i>Esamų pastatų rekonstravimo pristatant priestatus ir sandėlavimo paskirties pastato statybos projektas Jašiūnų k. Šalčininkų r.sav.</i>				
	005798	PV	Asta Jasiukėnaitė		2015 05	Laida		
	Arch.	Vilma Videikaitė		2015 05	<i>Fasadai M 1:100</i>			
						DALIS	LAPAS	LAPŲ
UŽSAKOVAS: AB "Actas"						A	3	20



Magistro diplomo Nr	UAB "Valtraksa" Projektavimo biuras Kalvarijų g. 125-813, 08221 Vilnius, Lietuva				Esamų pastatų rekonstravimo pristatant priestatus ir sandėlavimo paskirties pastato statybos projektas Jašiūnų k. Šalčininkų r.sav.		
	005798	PV	Asta Jasiukėnaitė	2015 05			
	Arch.	Vilma Videikaitė		2015 05	Pjūvis A-A M 1:100		
	UŽSAKOVAS:				DALIS	LAPAS	LAPŲ
	AB "Actas"				A	4	20

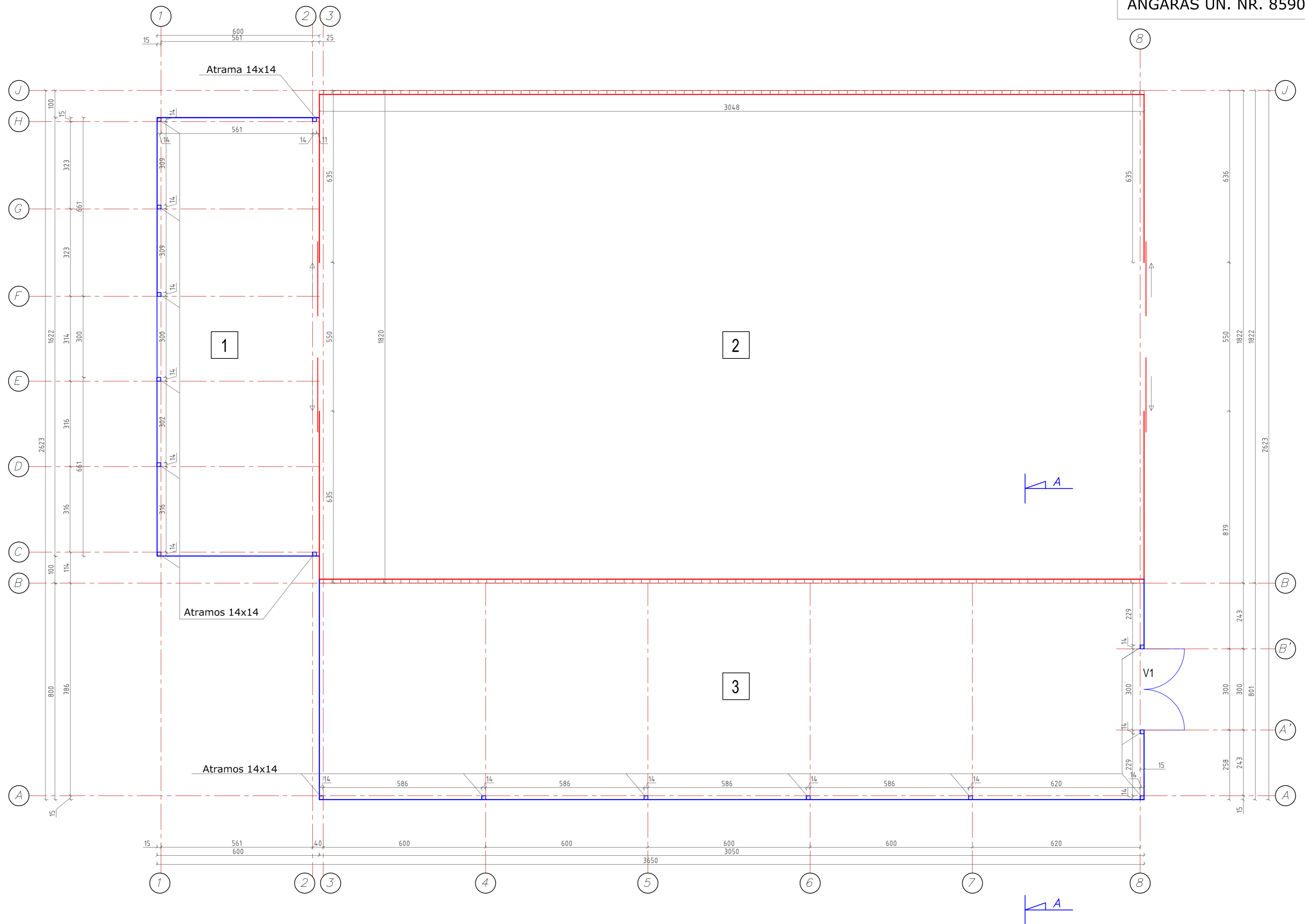

——— Esama konstrukcija
——— Projektuojama konstrukcija

PIRMO AUKŠTO PATALPŲ EKSPLIKACIJA

Nė	Vardas	Plotas, M ²
1	Sandėlis	97.00
2	Sandėlis	554.74
3	Sandėlis	243.84
Bendras plotas		895.58

Pastaba: Visas konstrukcijas privalo patikrinti ir perskaičiuoti konstruktorius, esant galimbei galimi pakeitimai.

Magistro diplomo Nr.	UAB "Valtraksa" Projektavimo biuras Kalvarijų g. 125-813, 08221 Vilnius, Lietuva		Esamų pastatų rekonstravimo pristatant priestatus ir sandėlavimo paskirties pastato statybos projektas Jasiūnų k. Šalčininkų r.sav.	
	PV 005798	Arch. Vilma Vidėkaitė	2015 05 2015 05	Laida
UŽSAKOVAS: AB "Actas"			VAL-TDP-2015-020	DALIS LAPAS LAPŲ A 5 20

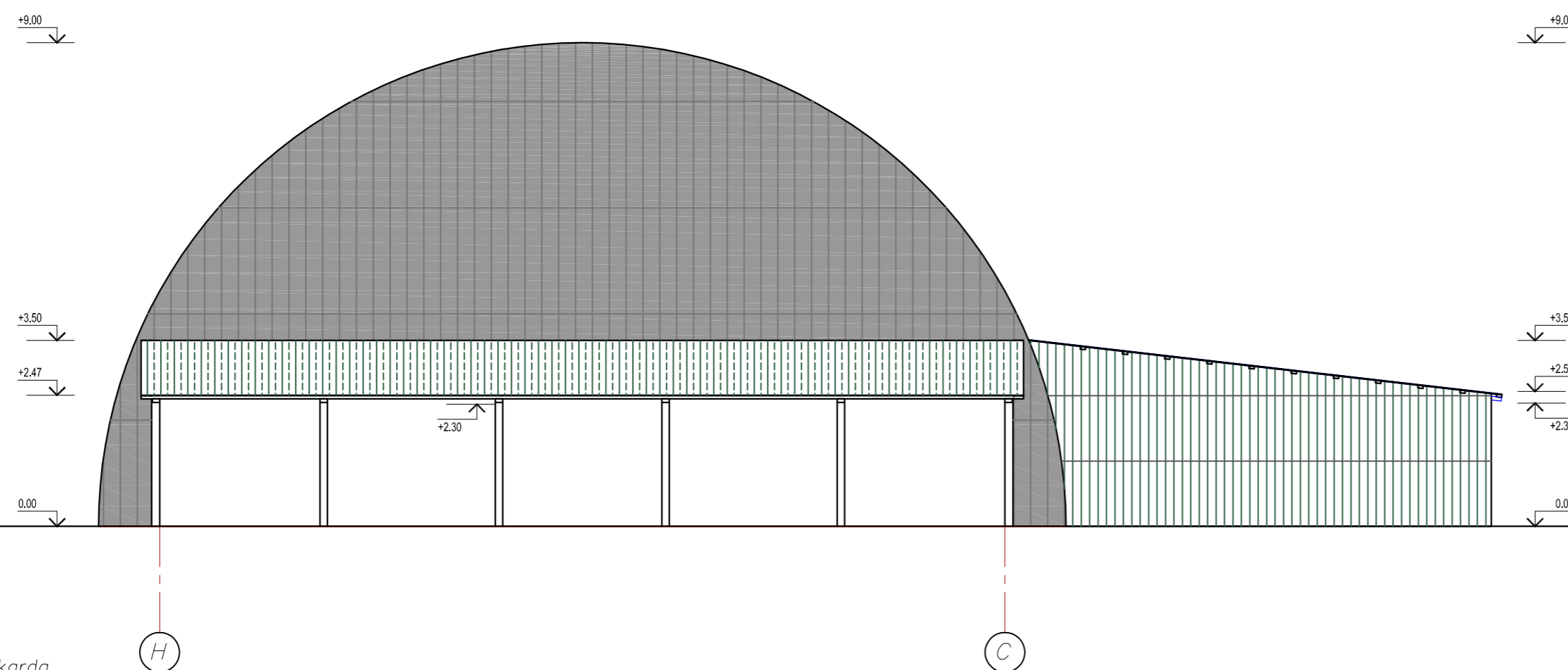
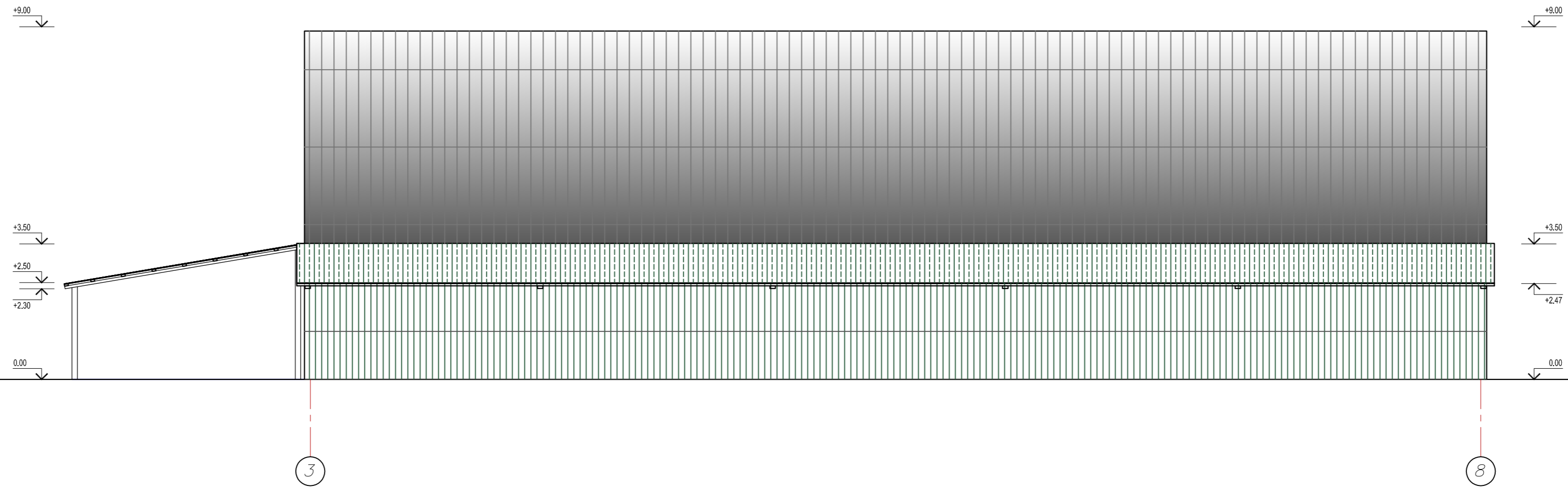

Sutartinis žymėjimas



- Stogo danga – profiliuota skarda
- Fasadai – profiliuota skarda

Pastaba: Visas konstrukcijas privalo patikrinti ir perskaičiuoti konstruktorius, esant galimbei galimi pakeitimai.

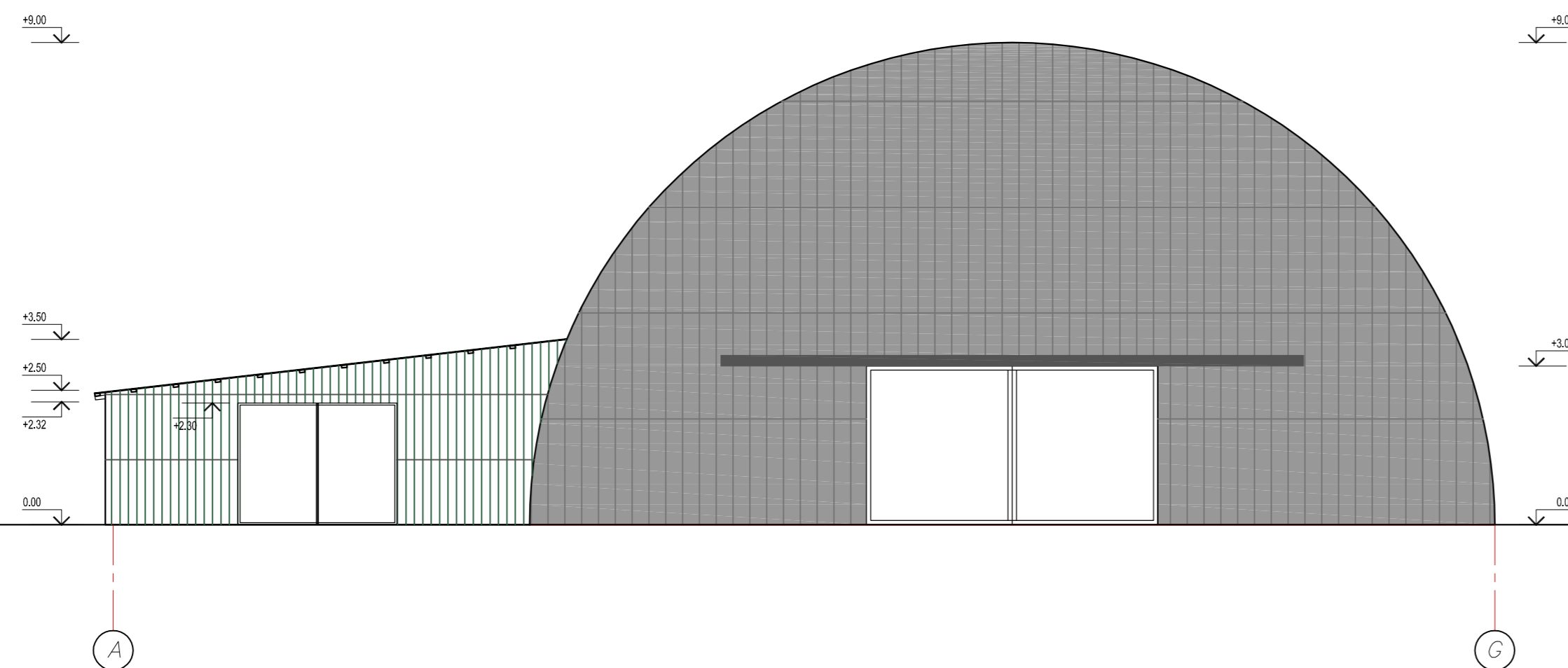
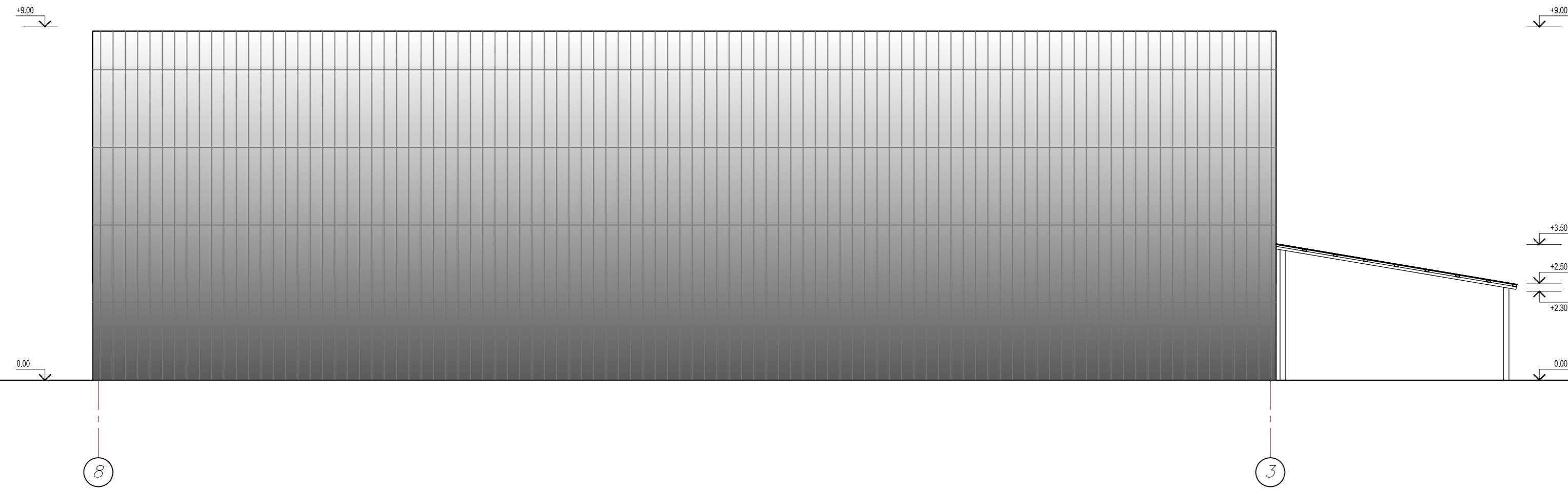
Magistro diplomo Nr.	UAB "Valtraks" Projektavimo biuras Kalvarijų g. 125-813, 08221 Vilnius, Lietuva		Esamų pastatų rekonstravimo pristatant priestatus ir sandėlavimo paskirties pastato statybos projektas Jasiūnų k. Šalčininkų r.sav.		
	005798	PV Arch.	Asta Jasiukėnaitė Vilma Videkaitė	2015 05 2015 05	Laida
UŽSAKOVAS:				DALIS	LAPAS
AB "Actas"				VAL-TDP-2015-020	A 6 20



Sutartinis žymėjimas

-  Stogo danga – profiliuota skarda
-  Fasadai – profiliuota skarda

Pastaba: Visas konstrukcijas privalo patikrinti ir perskaičiuoti konstruktorius, esant galimbei galimi pakeitimai.

Magistro diplomo Nr.	UAB "Valtraksa" Projektavimo biuras Kalvarijų g. 125-813, 08221 Vilnius, Lietuva		Esamų pastatų rekonstravimo pristatant priestatus ir sandėlavimo paskirties pastato statybos projektas Jasiūnų k. Šalčininkų r.sav.		
	005798	PV Arch.	Asta Jasiukėnaitė Vilma Vidėkaitė	2015 05 2015 05	LAIKA
UŽSAKOVAS: AB "Actas"				VAL-TDP-2015-020	DALIS LAPAS LAPŲ A 7 20

——— Esama konstrukcija
——— Projektuojama konstrukcija

+3.50
 +2.50
 +2.32
 0.00

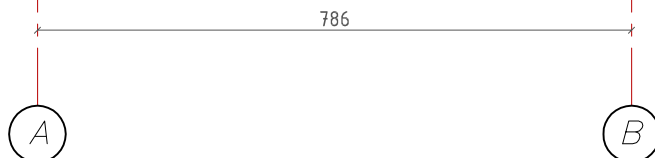

VARTŲ ŽINIARAŠČIO LENTELE

ŽYMEJ.	GAMINYS (matmenys- angos)	kiekis vnt.	PASTABOS
V1	230 x 300cm	2	Metaliniai vartai (dviveriai)

PASTABA : prieš uzsakant gaminius angu matmenis sutikslinti objekte

Pastaba: Visas konstrukcijas privalo patikrinti ir perskaiciuoti konstruktorius, esant galimbei galimi pakeitimai.

Magistro diplom Nr	UAB "Valtraksa" Projektavimo biuras Kalvariju g. 125-813, 08221 Vilnius, Lietuva			Esamų pastatų rekonstravimo pristatant priestatus ir sandėlavimo paskirties pastato statybos projektas Jašiūnų k. Šalčininkų r.sav.				
	005798	PV	Asta Jasiukėnaitė		2015 05	LAIDA		
	Arch.	Vilma Videikaitė	2015 05		Pjūvis A-A. Vartų žiniaraštis M 1:100			
						DALIS	LAPAS	LAPŲ
	UŽSAKOVAS: AB "Actas"				VAL-TDP-2015-020	A	8	20

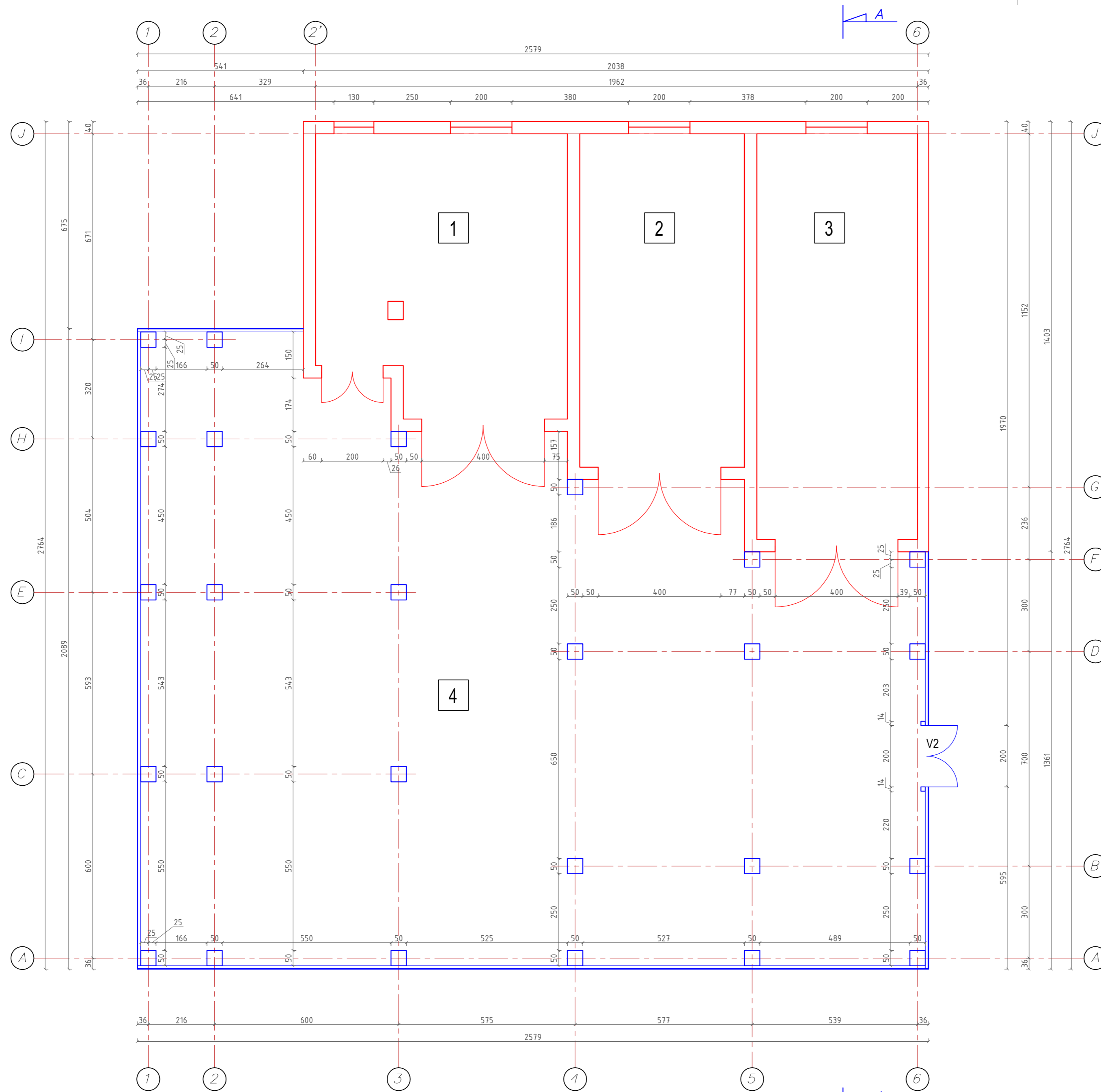

——— Esama konstrukcija
——— Projektuojama konstrukcija

PIRMO AUKŠTO PATALPŲ EKSPLIKACIJA



Nr	Vardas	Plotas, M ²
1	Garažas	70.24
2	Garažas	70.75
3	Garažas	69.53
4	Sandėlis	429.13
Bendras plotas		639.65

Pastaba: Visas konstrukcijas privalo patikrinti ir perskaityti konstruktorius, esant galimbei galimi pakeitimai.

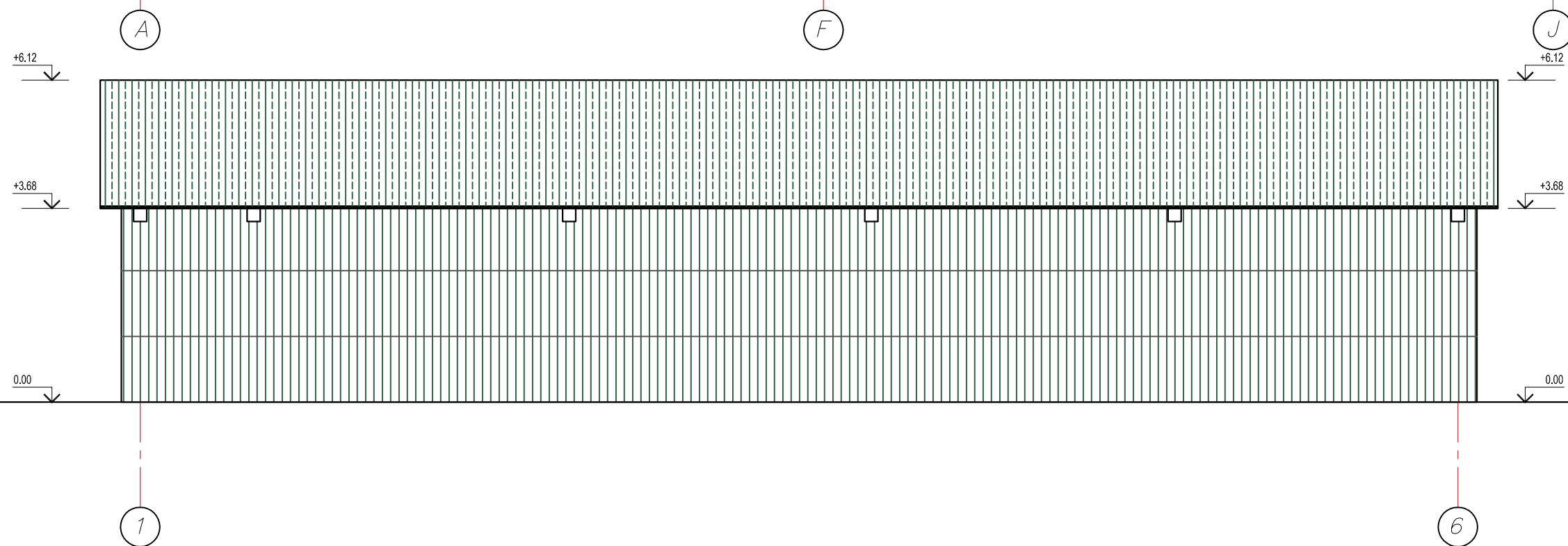
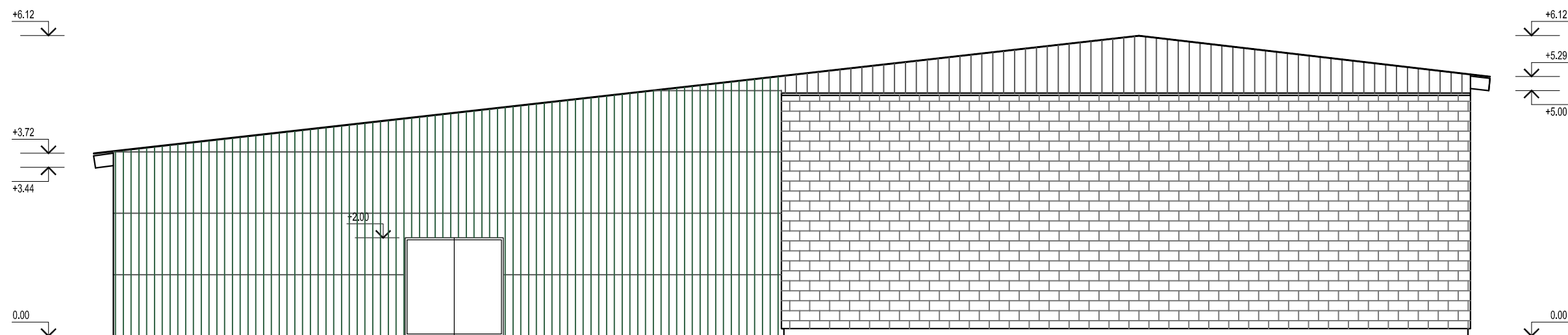
Magistro diplomo Nr.	UAB "Valtraksa" Projektavimo biuras Kalvarijų g. 125-813, 08221 Vilnius, Lietuva		Esamų pastatų rekonstravimo pristatant priestatus ir sandėlavimo paskirties pastato statybos projektas Jasiūnų k. Šalčininkų r.sav.	
	005798	PV Arch.	Asta Jasiukėnaitė Vilma Videkaitė	2015 05 2015 05
UŽSAKOVAS: AB "Actas"				VAL-TDP-2015-020
				DALIS LAPAS LAPŲ A 9 20



Sutartinis žymėjimas

-  Stogo danga – profiliuota skarda
-  Fasadai – profiliuota skarda

Pastaba: Visas konstrukcijas privalo patikrinti ir perskaičiuoti konstruktorius, esant galimbei galimi pakeitimai.

Magistro diplomo Nr	UAB "Valtraksa" Projektavimo biuras Kalvarijų g. 125-813, 08221 Vilnius, Lietuva			Esamų pastatų rekonstravimo pristatant priestatus ir sandėlavimo paskirties pastato statybos projektas Jašiūnų k. Šalčininkų r.sav.			
	005798	PV	Asta Jasiukėnaitė	2015 05	LAIDA		
	Arch.	Vilma Videkaitė	2015 05	Fasadai A-J ir 1-6 M 1:100			
					DALIS	LAPAS	LAPŲ
	UŽSAKOVAS: AB "Actas"			VAL-TDP-2015-020	A	10	20



J

I

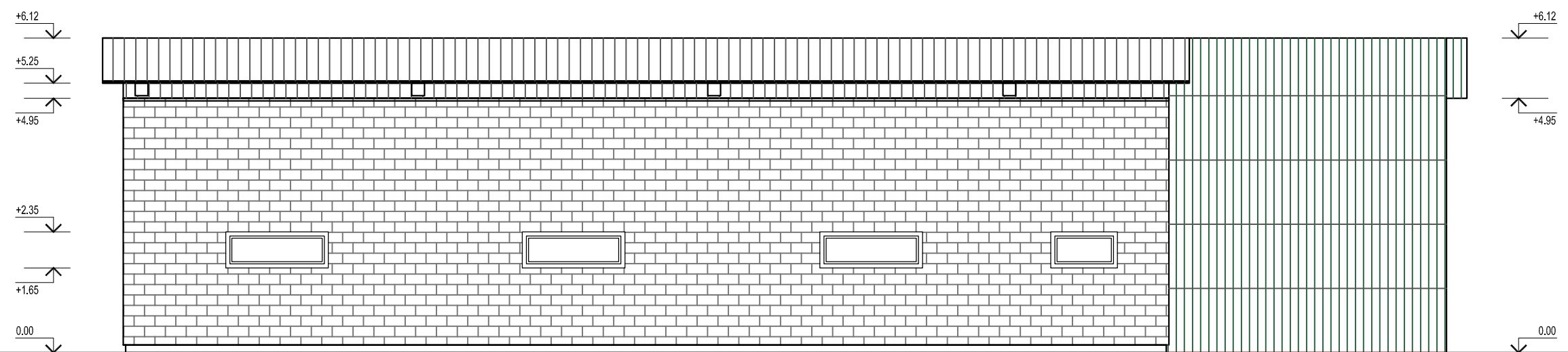

A



6

2'

Sutartinis žymėjimas

-  Stogo danga – profiliuota skarda
-  Fasadai – profiliuota skarda

Pastaba: Visas konstrukcijas privalo patikrinti ir perskaičiuoti konstruktorius, esant galimbei galimi pakeitimai.

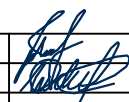
Magistro diplomo Nr	UAB "Valtraksa" Projektavimo biuras Kalvarijų g. 125-813, 08221 Vilnius, Lietuva			<i>Esamų pastatų rekonstravimo pristatant priestatus ir sandėlavimo paskirties pastato statybos projektas Jašiūnų k. Šalčininkų r.sav.</i>		
	005798	PV	Asta Jasiukėnaitė	2015 05	LAIDA	
	Arch.	Vilma Videkaitė		2015 05	<i>Fasadai J-A ir 6-2' M 1:100</i>	
					DALIS	LAPAS
	UŽSAKOVAS: AB "Actas"			VAL-TDP-2015-020	A	11
						LAPŲ 20

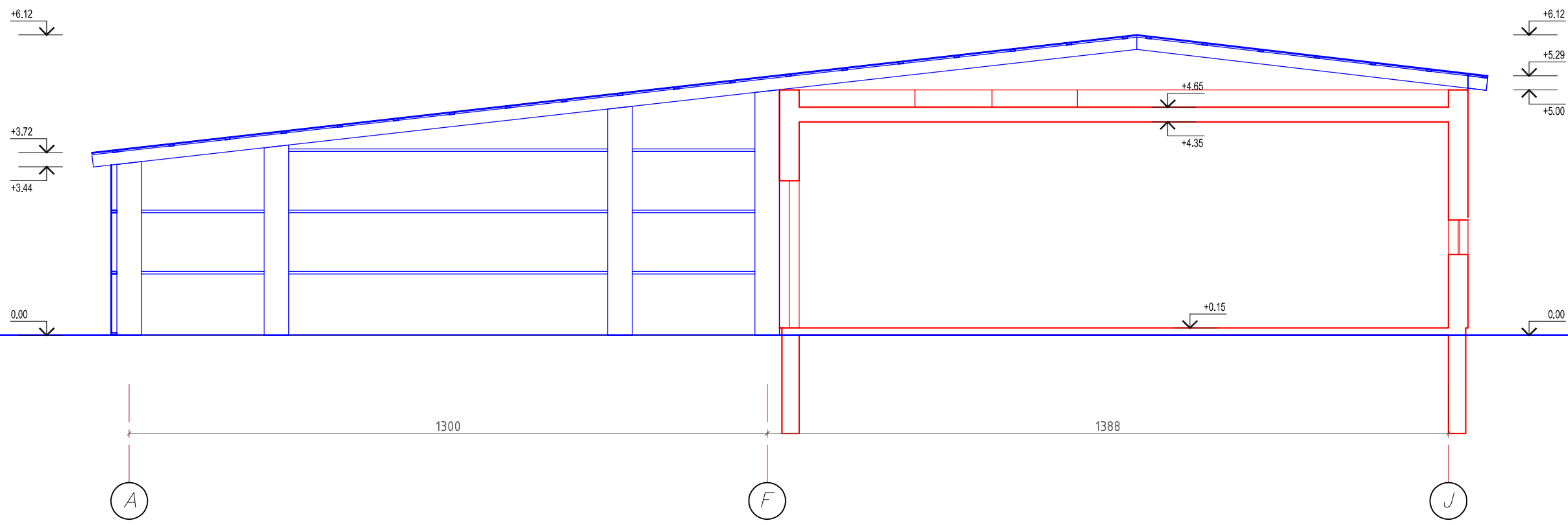

VARTŲ ŽINIARAŠČIO LENTELE

ŽYMEJ.	GAMINYS (matmenys- angos)	kiekis vnt.	PASTABOS
V2	200 x 200cm	1	Metaliniai vartai (dviveriai)

PASTABA : prieš uzsakant gaminius angu matmenis sutikslinti objekte

——— Esama konstrukcija
——— Projektuojama konstrukcija

Pastaba: Visas konstrukcijas privalo patikrinti ir perskaičiuoti konstruktorius, esant galimbei galimi pakeitimai.

Magistro diplomo Nr	UAB "Valtraksa" Projektavimo biuras Kalvarijų g. 125-813, 08221 Vilnius, Lietuva			Esamų pastatų rekonstravimo pristatant priestatus ir sandėlavimo paskirties pastato statybos projektas Jašiūnų k. Šalčininkų r.sav.		
	005798	PV	Asta Jasiukėnaitė	2015 05	LAIDA	
	Arch.	Vilma Videkaitė	2015 05	Pjūvis A-A M1:100		
					DALIS	LAPAS
	UŽSAKOVAS: AB "Actas"			VAL-TDP-2015-020	A	12
					LAPŲ	20

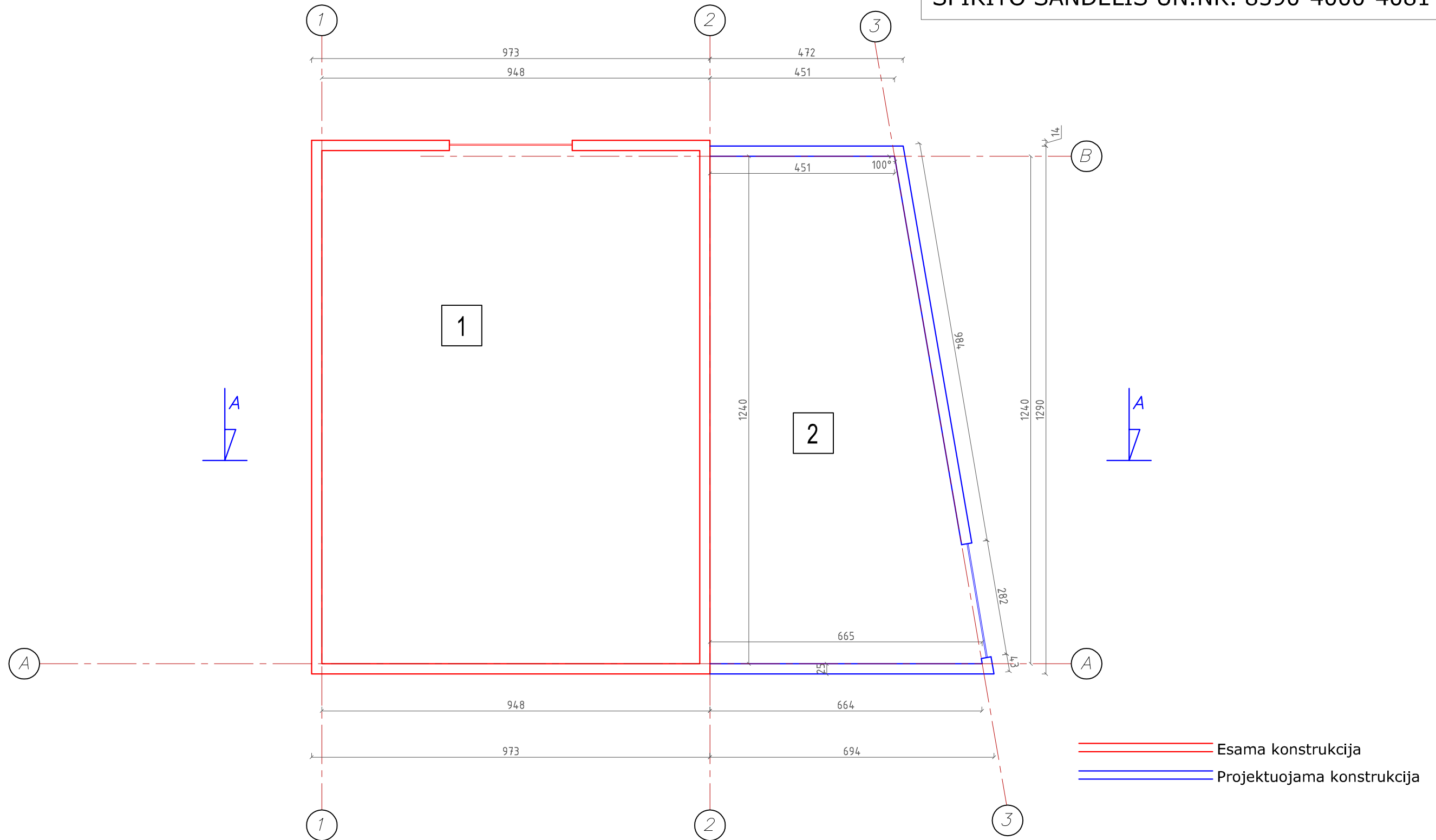



PIRMO AUKŠTO PATALPŲ EKSPLIKACIJA

№	Vardas	Plotas, M ²
1	Spirito sandėlis	113.73
2	Sandėlis	69.23
Bendras plotas		182.96

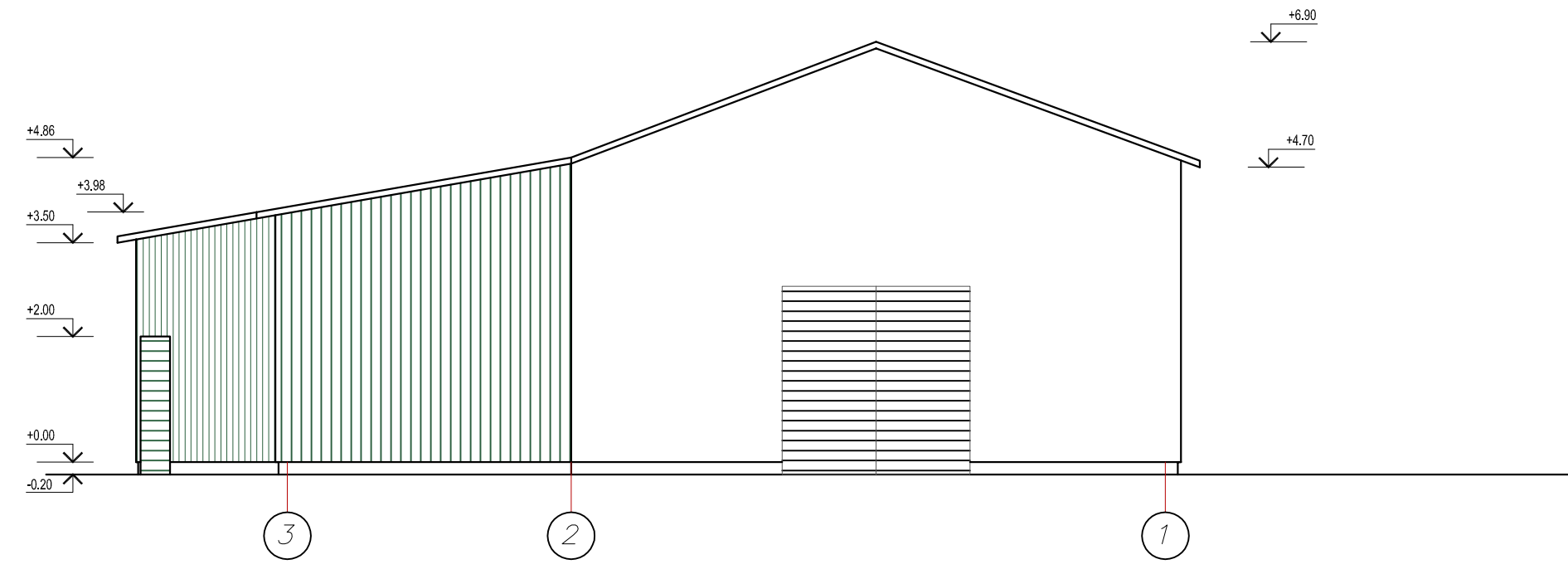
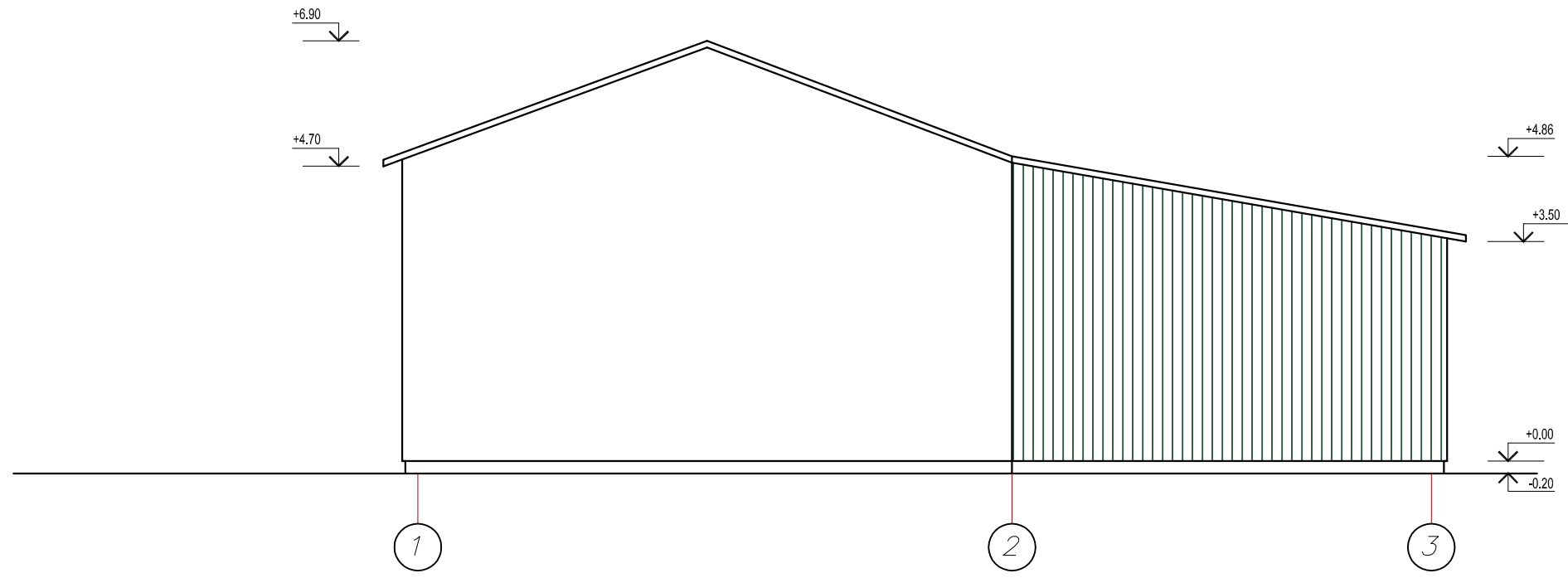
Magistro diplomo Nr	UAB "Valtraksa" Projektavimo biuras Kalvarijų g. 125-813, 08221 Vilnius, Lietuva			<i>Esamų pastatų rekonstravimo pristatant priestatus ir sandėlavimo paskirties pastato statybos projektas</i> <i>Jašiūnų k. Šalčininkų r.sav.</i>		
	005798	PV	Asta Jasiukėnaitė	2015 05	LAIDA	
	Arch.	Vilma Videkaitė	2015 05	<i>Pirmo aukšto planas M 1:100</i>		
UŽSAKOVAS:				DALIS	LAPAS	LAPŲ
AB "Actas"				VAL-TDP-2015-020	A	13 20



Sutartinis žymėjimas

-  Stogo danga – profiliuota skarda
-  Fasadai – profiliuota skarda

Magistro diplomo Nr	UAB "Valtraksa" Projektavimo biuras Kalvarijų g. 125-813, 08221 Vilnius, Lietuva			Esamų pastatų rekonstravimo pristatant priestatus ir sandėlavimo paskirties pastato statybos projektas Jašiūnų k. Šalčininkų r.sav.		
	005798	PV	Asta Jasiukėnaitė	2015 05	LAIDA	
	Arch.	Vilma Videikaitė	2015 05	Fasadai 1-3, 3-1 M 1:100		
					DALIS	LAPAS
	UŽSAKOVAS: AB "Actas"			VAL-TDP-2015-020	A	14
						LAPŲ 20

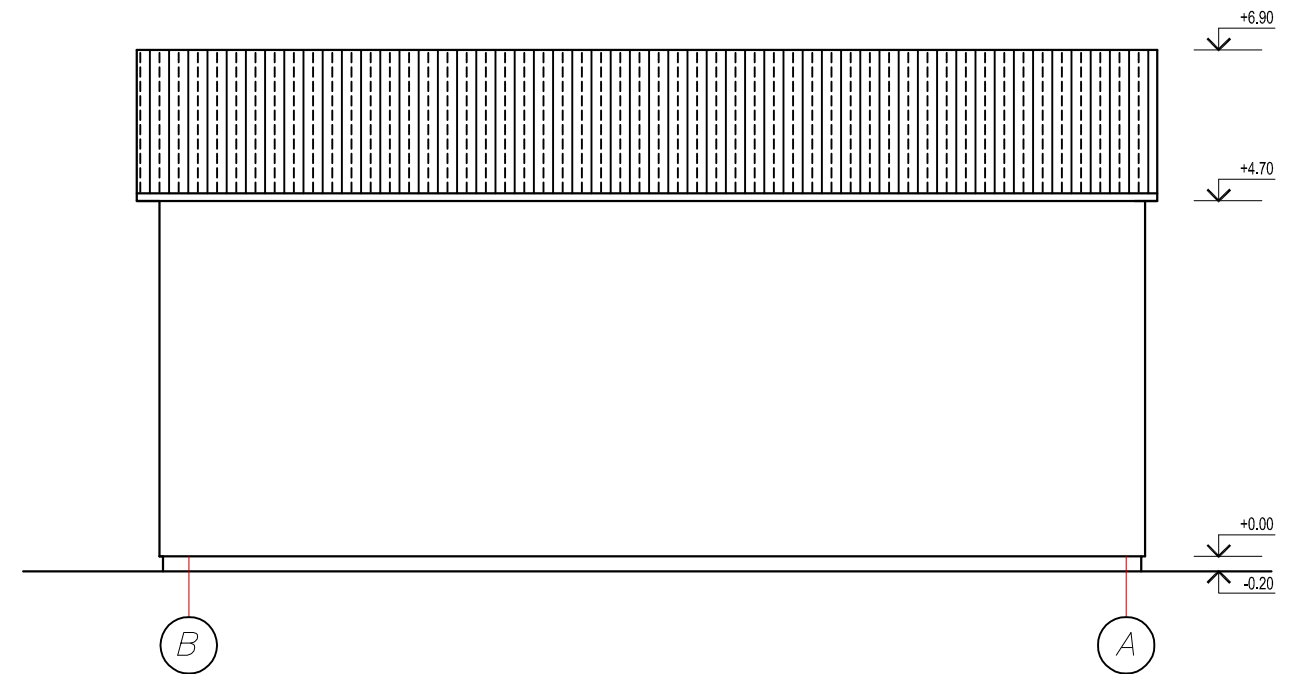
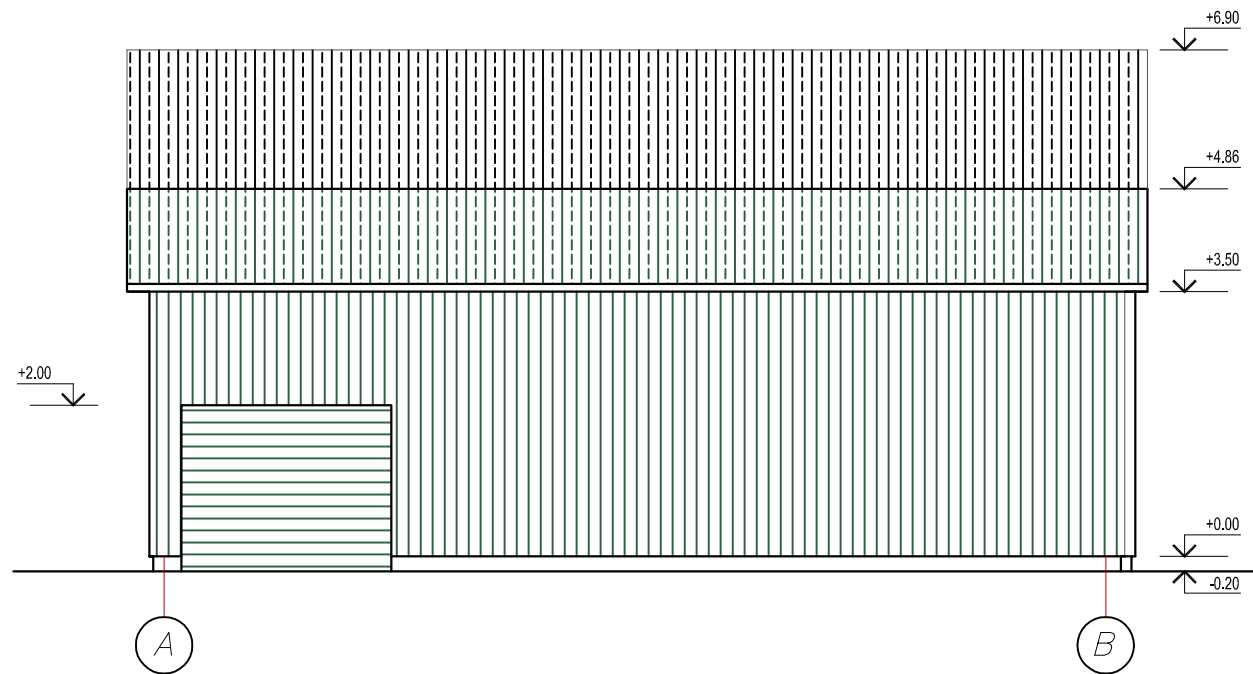

Sutartinis žymėjimas

- Stogo danga – profiliuota skarda
- Fasada – profiliuota skarda

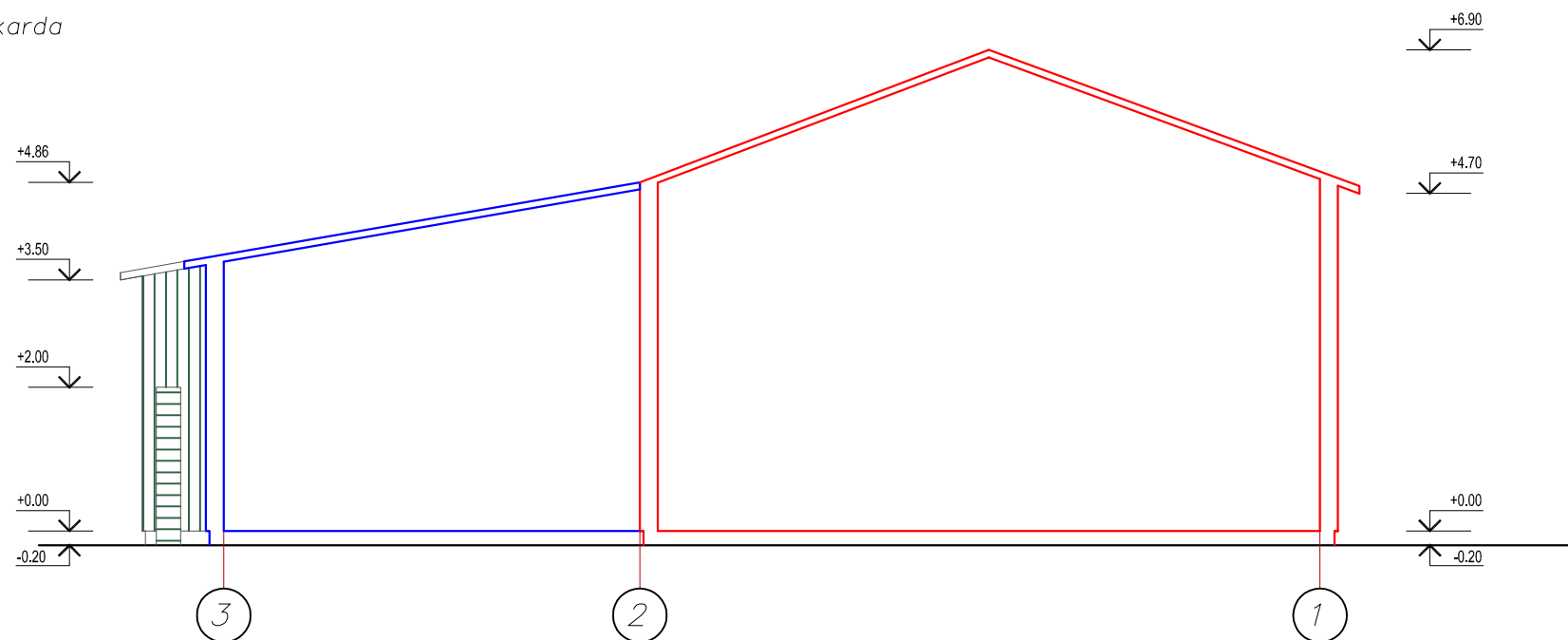

Magistro diplomo Nr	UAB "Valtraksa" Projektavimo biuras Kalvarijų g. 125-813, 08221 Vilnius, Lietuva			Esamų pastatų rekonstravimo pristatant priestatus ir sandėlavimo paskirties pastato statybos projektas Jašiūnų k. Šalčininkų r.sav.		
	005798	PV	Asta Jasiukėnaitė	2015 05	LAIDA	
	Arch.	Vilma Videikaitė	2015 05	Fasadai A-B, B-A. Pjūvis A-A M 1:100		
				DALIS	LAPAS	LAPŲ
UŽSAKOVAS: AB "Actas"				VAL-TDP-2015-020	A	15 / 20

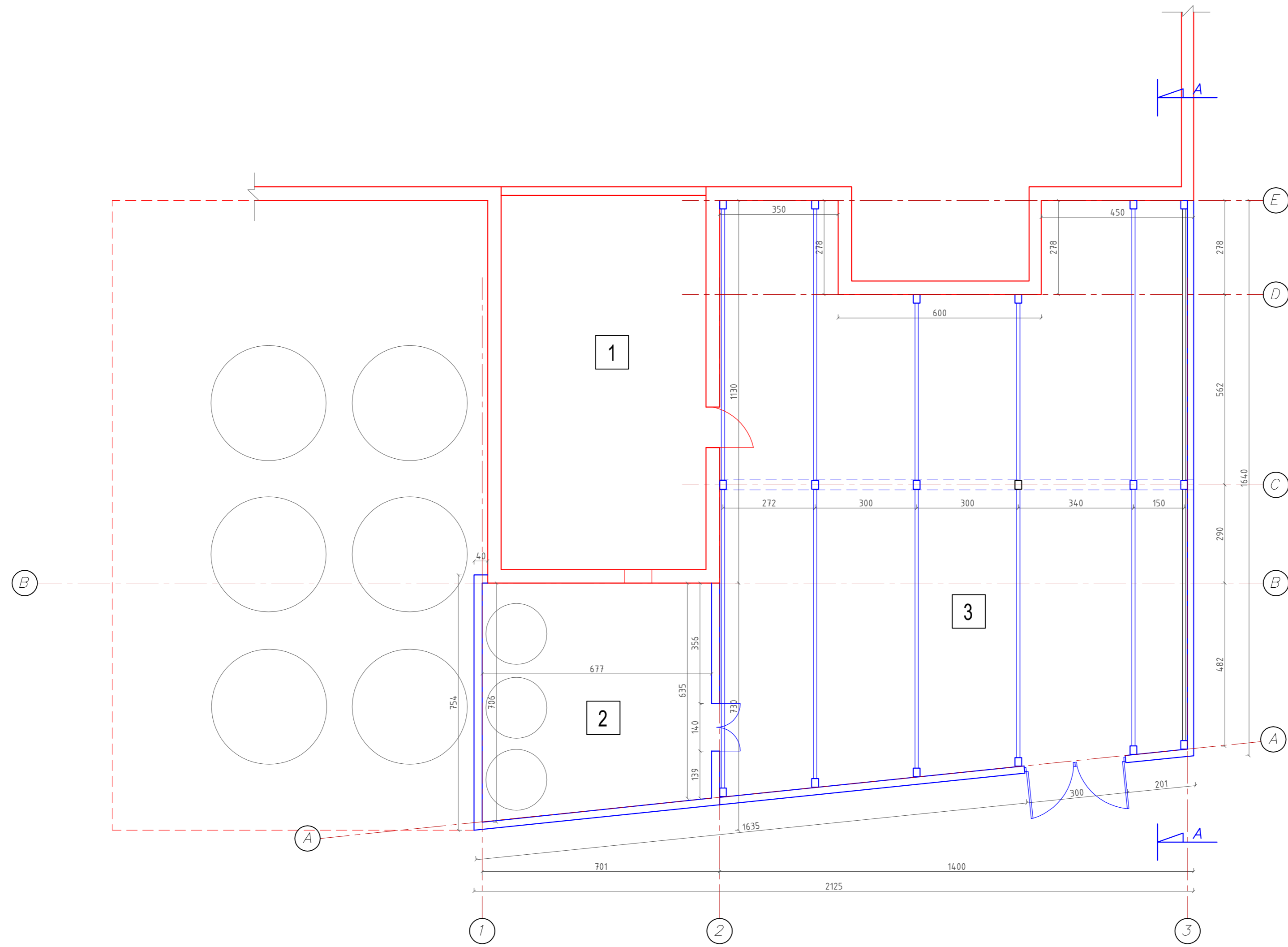

——— Esama konstrukcija
——— Projektuojama konstrukcija

PIRMO AUKŠTO PATALPŲ EKSPLIKACIJA

№	Vardas	Plotas, m ²
1	Kompresorinė	61.04
2	Patalpa	46.90
3	Sandėlis	217.10
Bendras plotas		325.04

Magistro diplomo Nr.	UAB "Valtraksa" Projektavimo biuras Kalvarijų g. 125-813, 08221 Vilnius, Lietuva		Esamų pastatų rekonstravimo pristatant priestatus ir sandėlavimo paskirties pastato statybos projektas Jasiūnų k. Šalčininkų r.sav.		
	005798	PV Arch.	Asta Jasiukėnaitė Vilma Vidėkaitė	2015 05 2015 05	LAIKA
UŽSAKOVAS: AB "Actas"				VAL-TDP-2015-020	DALIS LAPAS LAPŲ A 16 20

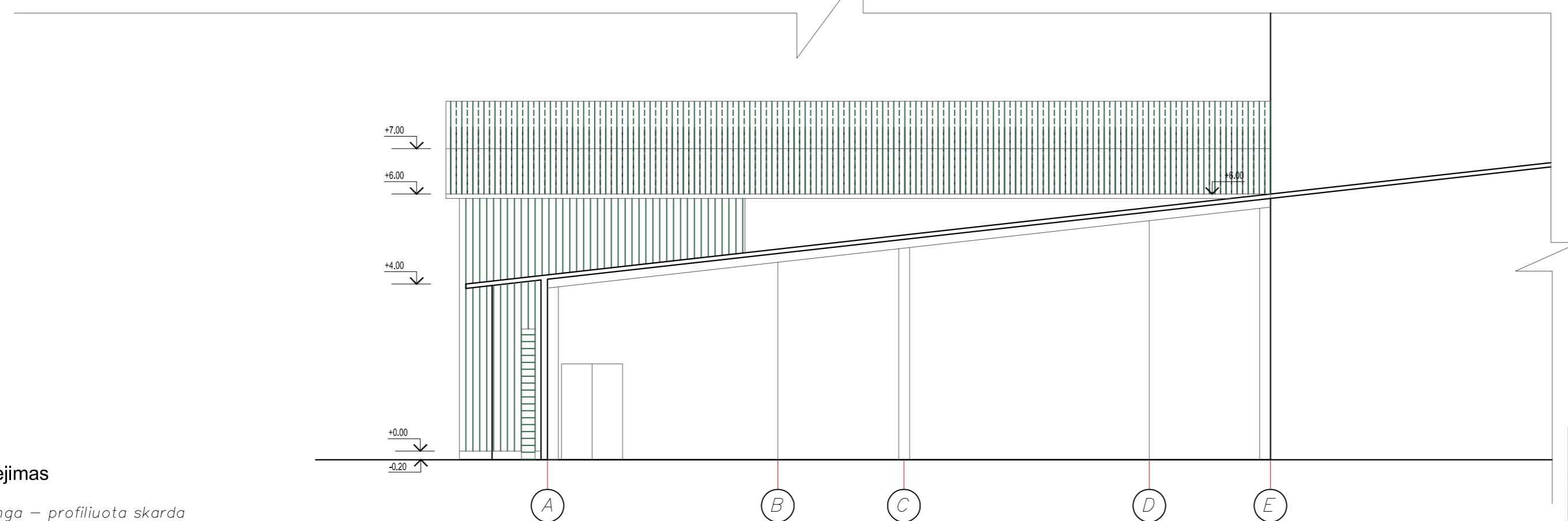
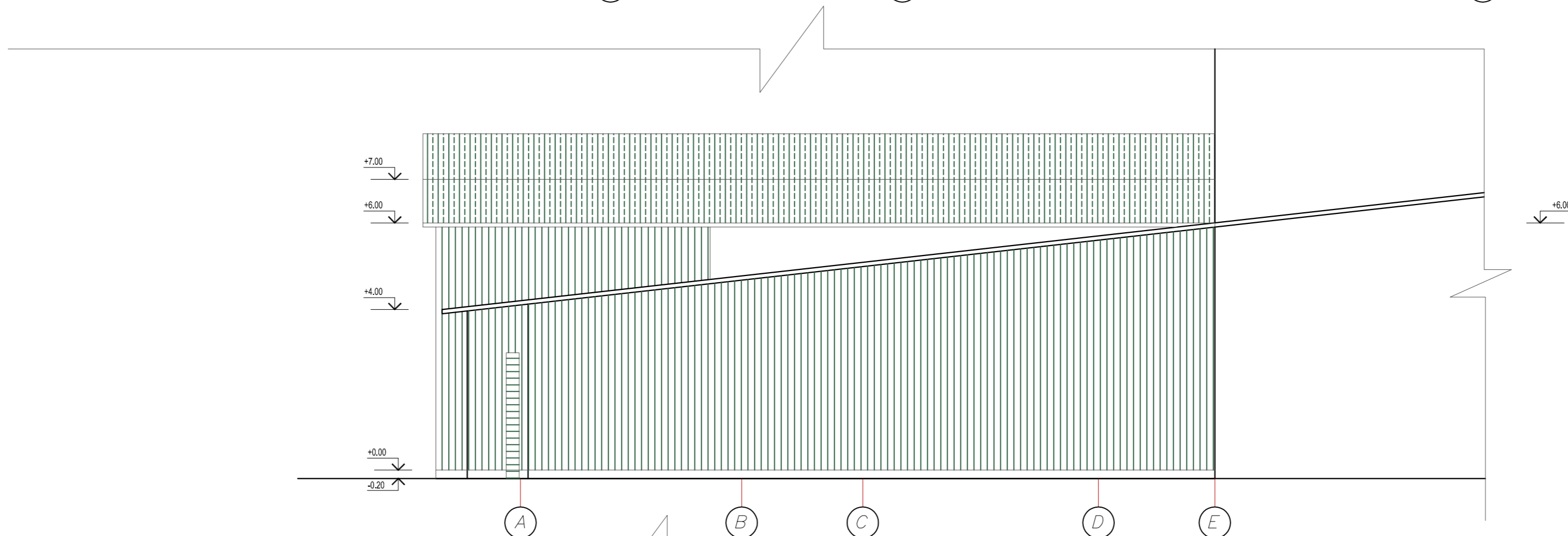
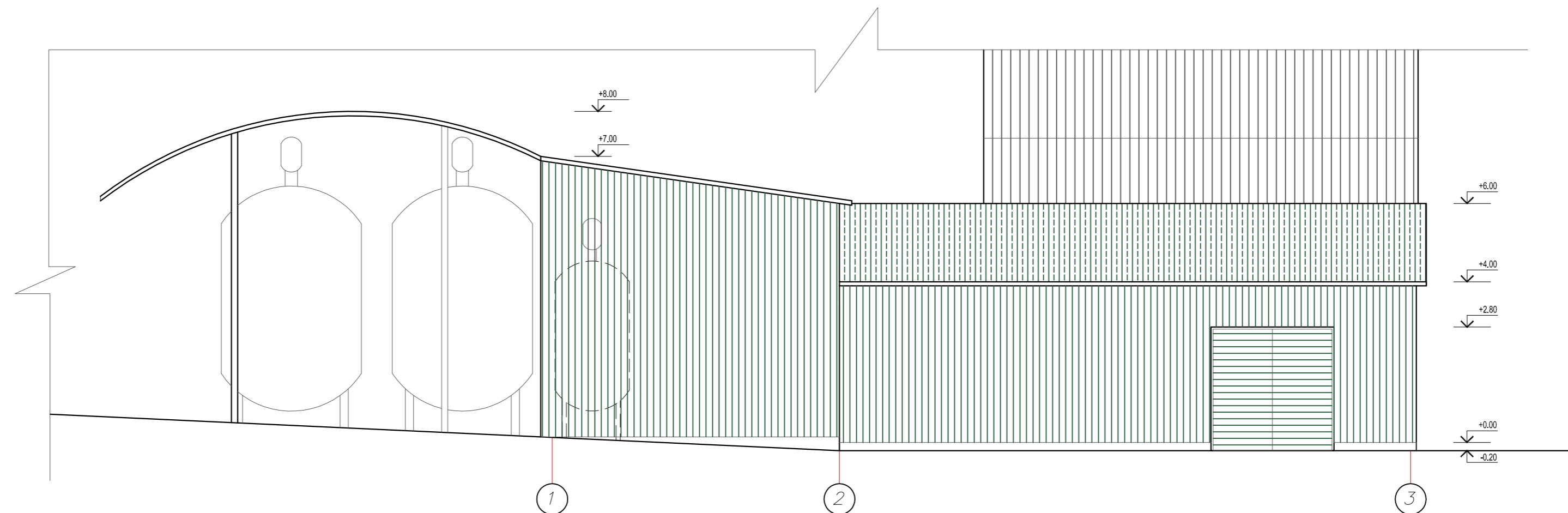

Sutartinis žymėjimas

- Stogo danga – profiliuota skarda
- Fasadai – profiliuota skarda

Magistro diplomo Nr.	UAB "Valtraksa" Projektavimo biuras Kalvarijų g. 125-813, 08221 Vilnius, Lietuva		Esamų pastatų rekonstravimo pristatant priestatus ir sandėlavimo paskirties pastato statybos projektas Jasiūnų k. Šalčininkų r.sav.		
	005798	PV Arch.	Asta Jasiukėnaitė Vilma Videkaitė	2015 05 2015 05	LAI DA
UŽSAKOVAS: AB "Actas"			VAL-TDP-2015-020	DALIS	LAPAS
				A	17
					20

Fasadai 1-5, A-E. Pjūvis A-A M 1:100

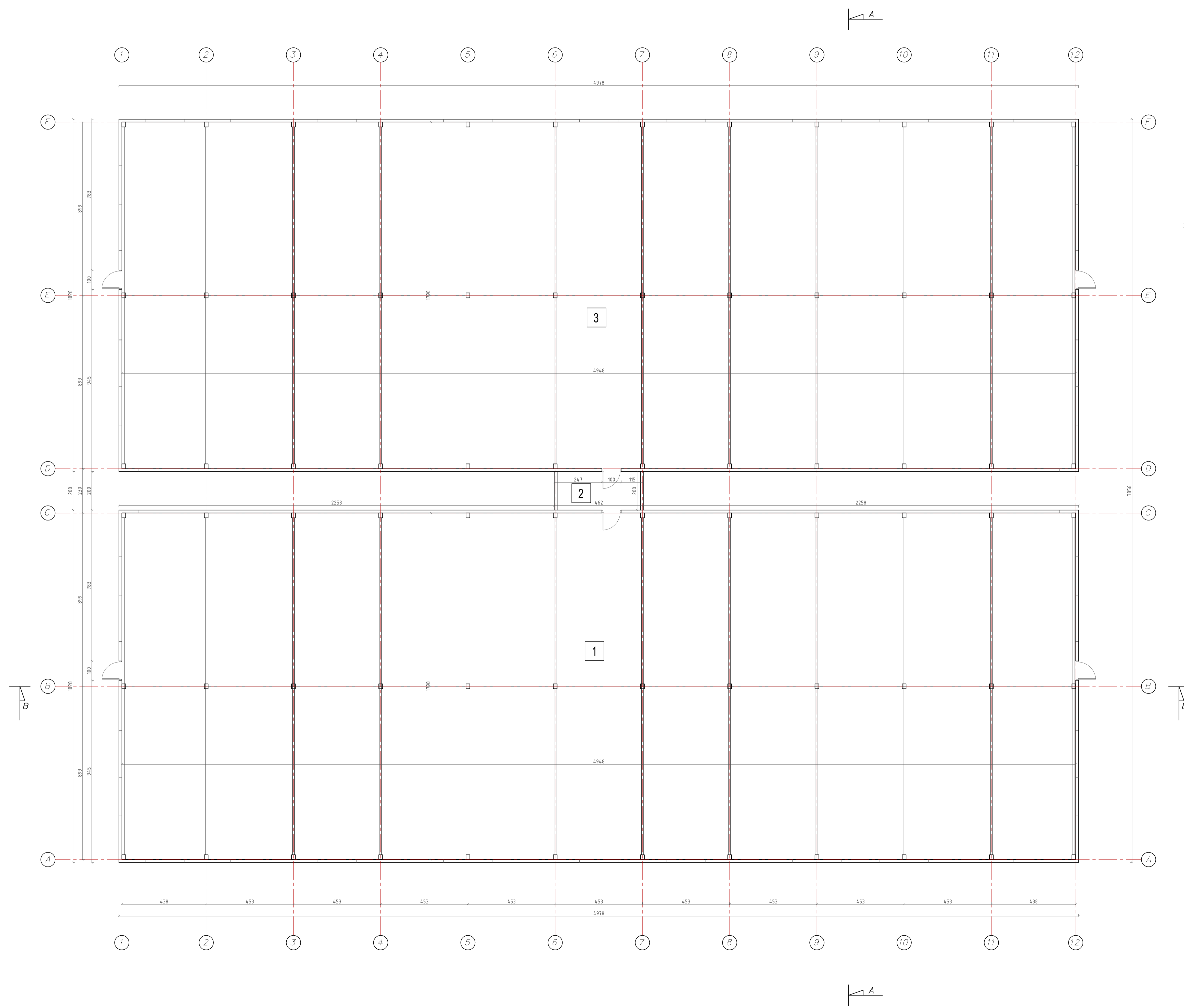

PIRMO AUKŠTO PATALPŲ EKSPLIKACIJA

Nr	Vardas	Plotas, m²
1	Sandėlis	890.65
2	Koridorius	8.64
3	Sandėlis	890.65
Bendras plotas		1789.94

Magistro darbo Nr.	UAB "Valtas" Projekto Nr. 05221 05221 Vėlas, Lietuva	2015 05	Esamų pastatų rekonstravimo pristatant prielatus ir sandėliavimo paskirties pastato statybos projektas Jaušūnų k. Šačkininkų r.sav.		
005798	PV	2015 05	Pirmo aukšto planas M 1:100		
Arch.	Vilma Vidakaitė	2015 05	DALIS	LAPAS	LAPŲ
UŽSAKOVAS:	AB "Actas"	VAL-TDP-2015-020	A	18	20

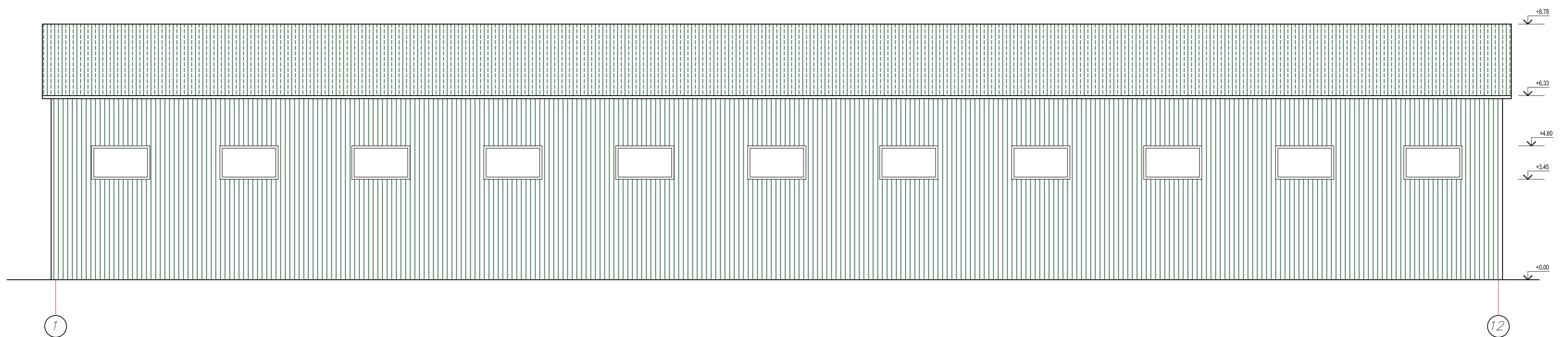
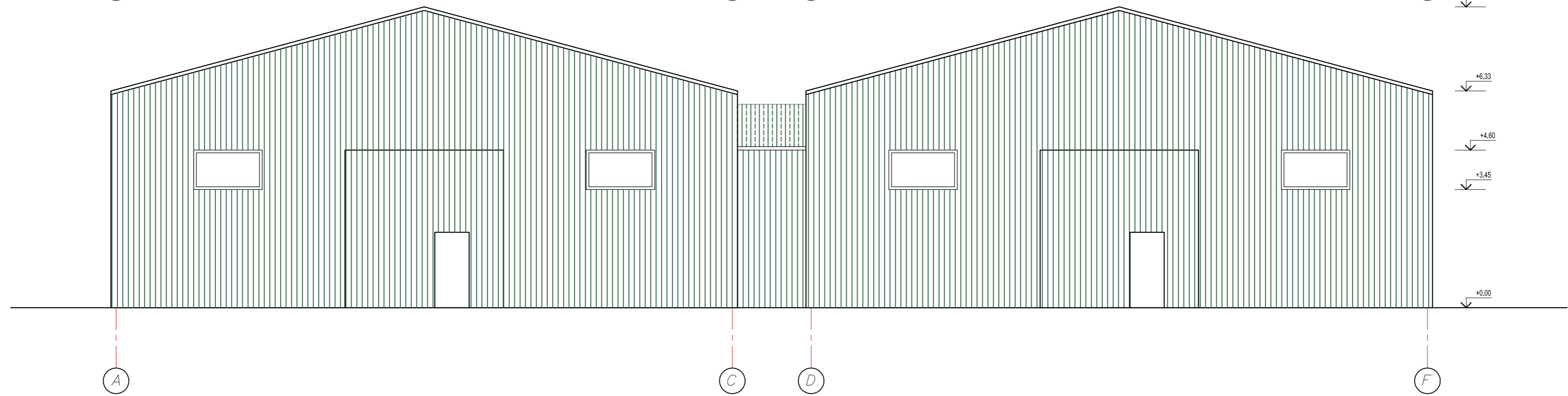
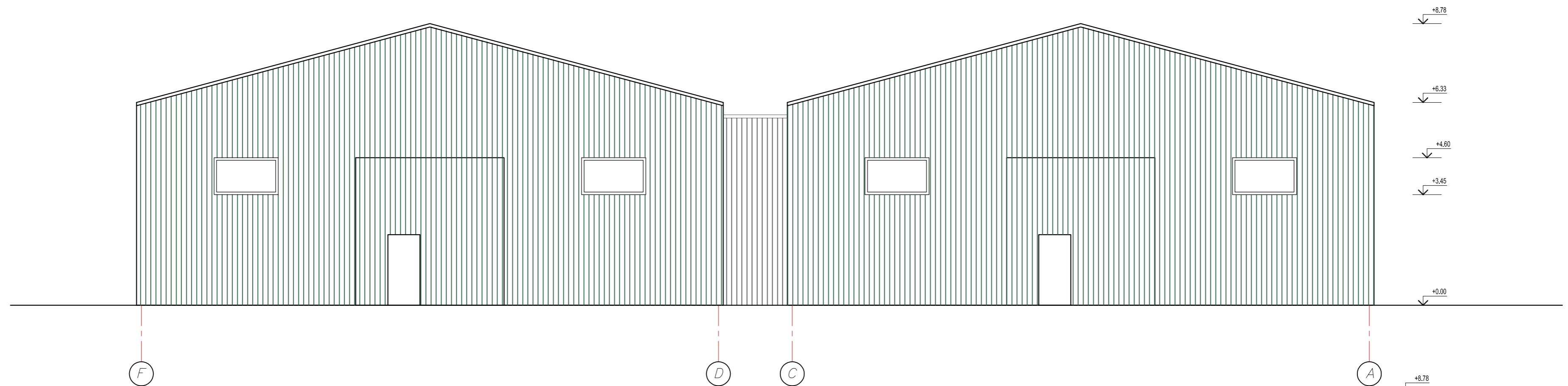

Sutartinis žymėjimas

- Stogo danga – profiliuota skarda
- Fasada – profiliuota skarda

Magistro diplomo Nr.	UAB "Valtreksa" Projektavimo biuras Kalvarijų g. 125-813, 08221 Vilnius, Lietuva		Esamų pastatų rekonstravimo pristatant priestatus ir sandėlavimo paskirties pastato statybos projektas Jasiūnų k. Šalčininkų r.sav.		LAIDA	
	005798	PV Arch.	Asta Jasiukėnaitė Vilma Vidėkaitė	2015 05 2015 05		Fasadai A-F, F-A, 1-12/12-1 M 1:100
UŽSAKOVAS:				DALIS	LAPAS	LAPŲ
AB "Actas"				VAL-TDP-2015-020	A	20 20

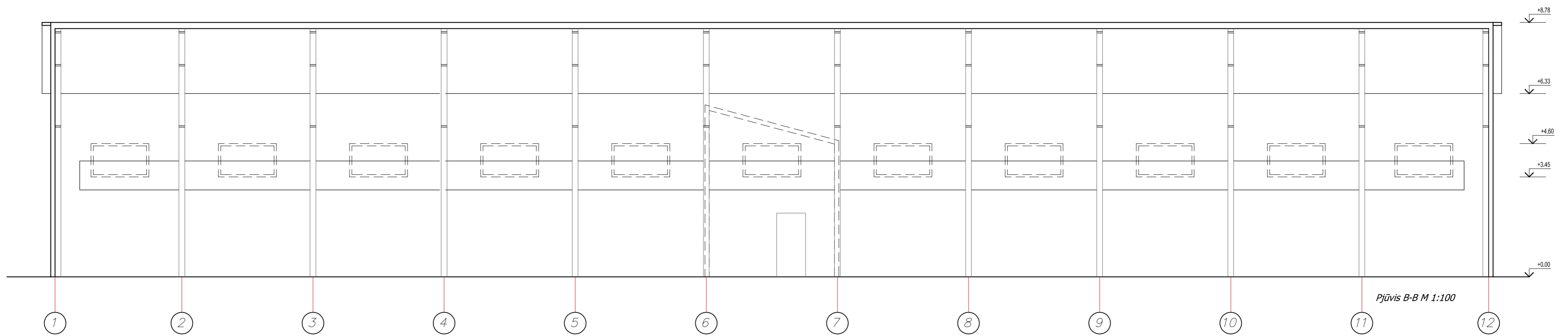
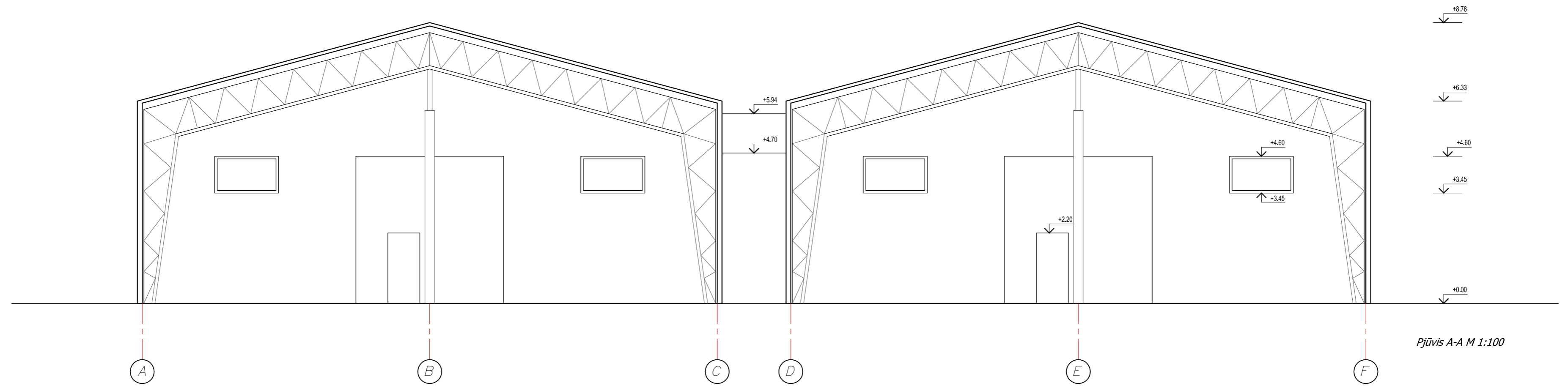

Magistro diplomo Nr.	UAB "Valtreksa" Projektavimo biuras Kalvarijų g. 125-813, 08221 Vilnius, Lietuva		Esamų pastatų rekonstravimo pristatant priestatus ir sandėlavimo paskirties pastato statybos projektas Jasiūnų k. Šalčininkų r.sav.		
	005798	PV Arch.	Asta Jasiukėnaitė Vilma Vidėkaitė	2015 05 2015 05	LAI DA
UŽSAKOVAS: AB "Actas"					DALIS LAPAS LAPŲ
VAL-TDP-2015-020					A 19 20