

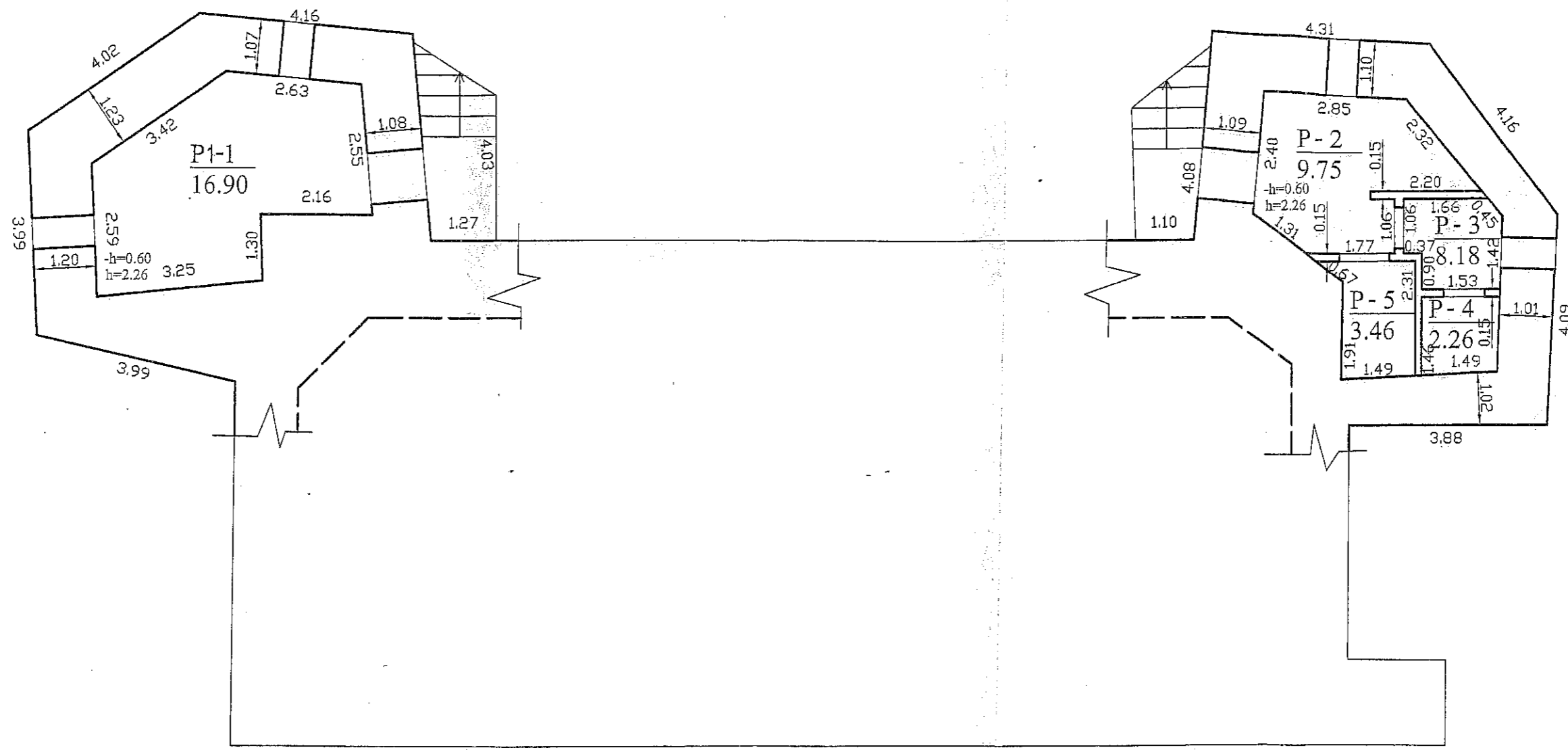

2 R¹/p (b.p.1C4/p)
H=12.70
15.67



 Valstybės įmonės Registrų centro Vilniaus filialas Vilniaus filialas Licencijos Nr.24G-502, išduota 2002-12-18			
Pareigos	V., pavardė	Paraišas	Data
Matininkė	A. Paškevič	<i>[Signature]</i>	2005 10 12
Grupės vedėjas	A. Šilovas	<i>[Signature]</i>	402510.12
Schema	1:500		A.V.
Šalčininkų r. sav.	Dieveniškių sen.		
	Norviliškių k.		
Sudarytas pagal 2005 09 23 kadastrinių matavimų duomenis			



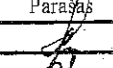
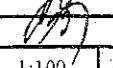

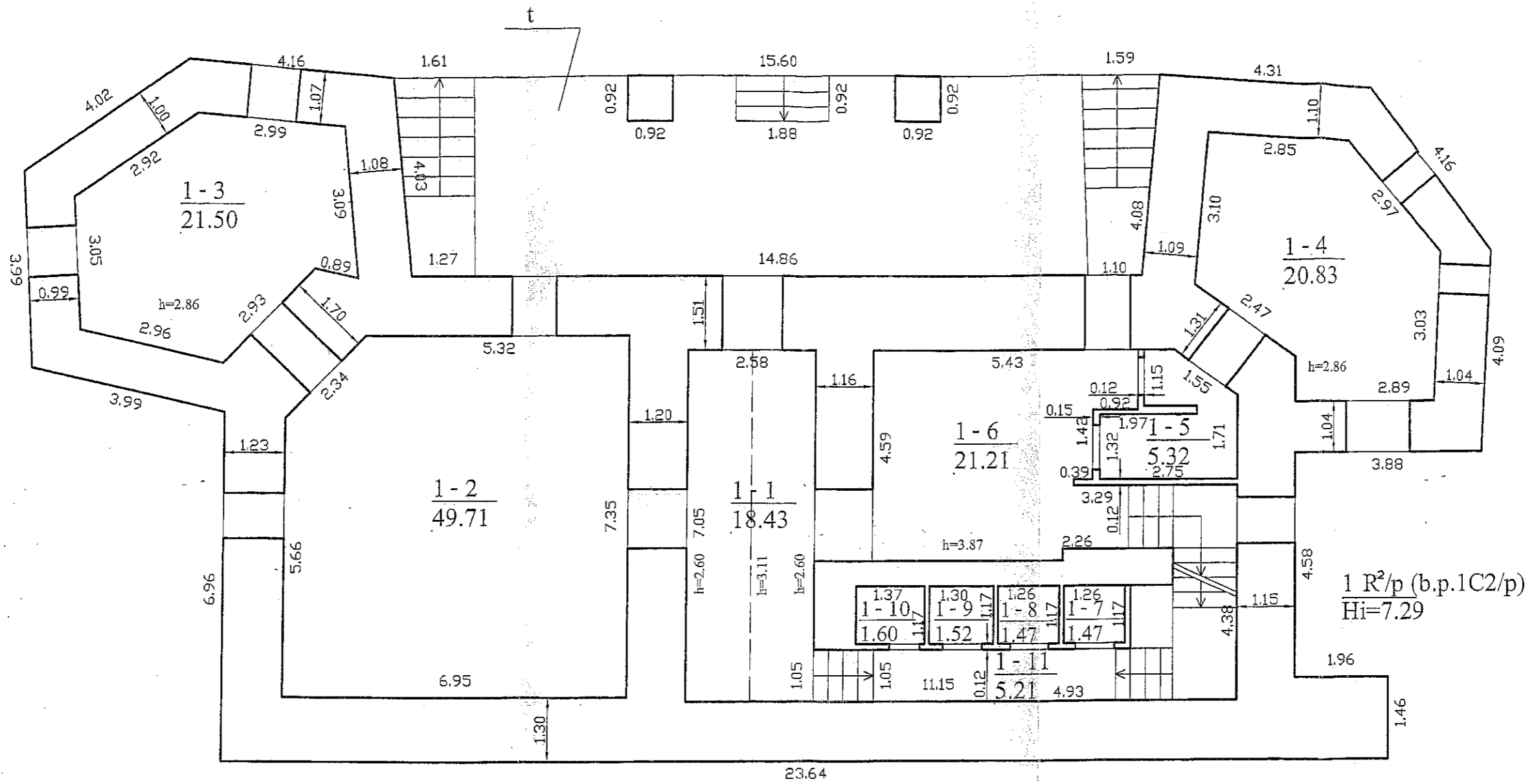
 Valstybės įmonės Registrų centro Vilniaus filialas Vilniaus filialas Licencijos Nr.24G-502, išduota 2002-12-18			
Pareigos	V., pavardė	Parašas	Data
Matininkė	A.Paškevič		2005 10 12
Grupės vedėjas	A.Šilovas		2005 10 12
PUSRŪSIO PLANAS		1:100	A.V.
Šalčininkų r. sav. Dieveniškų sen. Norviliškių k.			
Sudarytas pagal 2005 09 23 kadastrinių matavimų duomenis		Pastato pažymėjimas plane: 1R2/p	

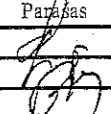
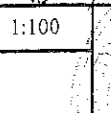

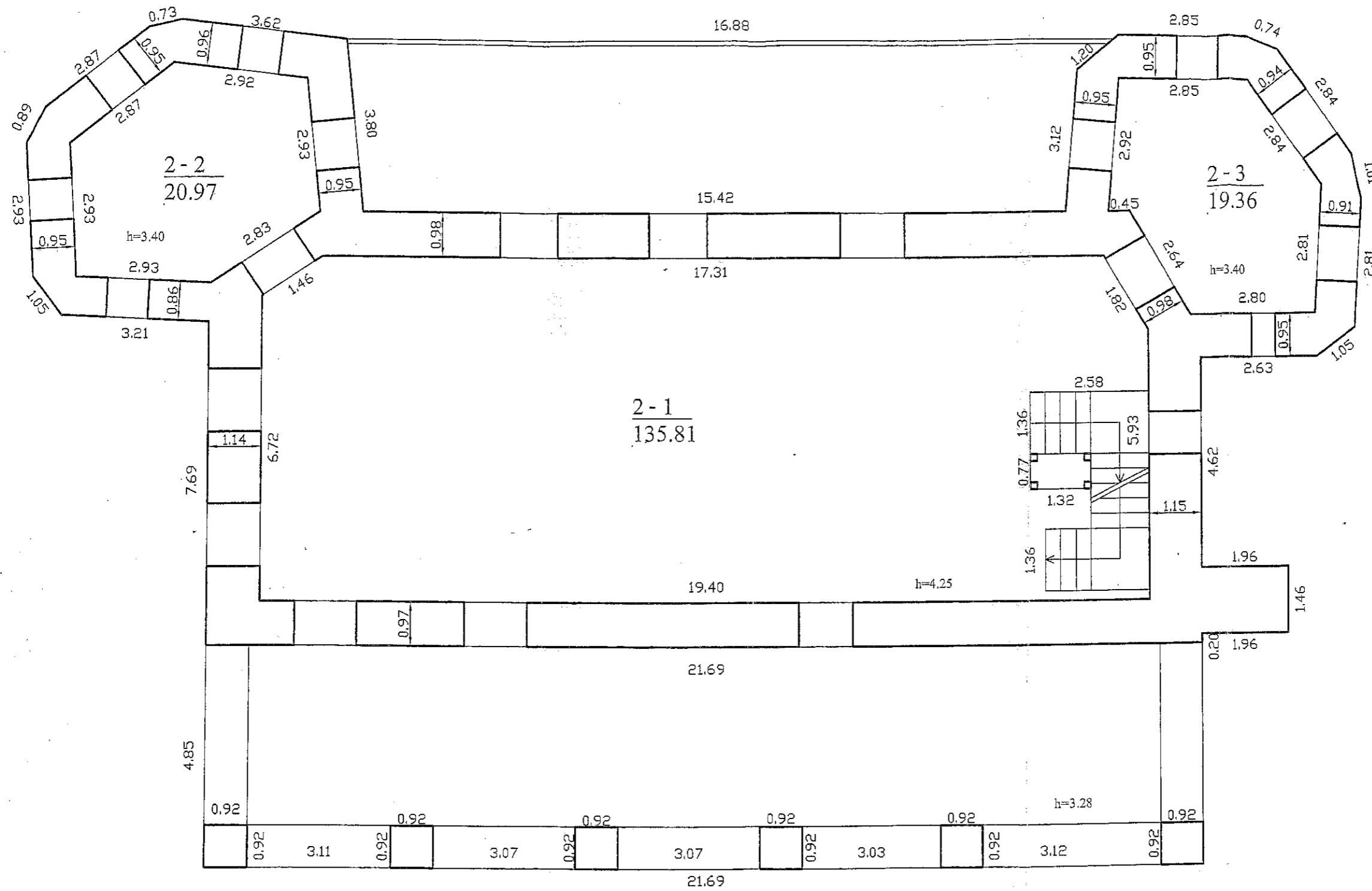

 Valstybės įmonės Registrų centro Vilniaus filialas Vilniaus filialas Licencijos Nr.24G-502, išduota 2002-12-18			
Pareigos	V., pavardė	Paršas	Data
Matininkė	A.Paškevič		2005 10 12
Grupės vedėjas	A.Šilovas		2005 10 12
PIRMO AUKŠTO PLANAS		1:100	A.V.
Šalėininkų r. sav. Dieveniškų sen. Norviliškių k.			
Sudarytas pagal 2005 09 23 kadastrinių matavimų duomenis		Pastato pažymėjimas plane: 1R2/p	

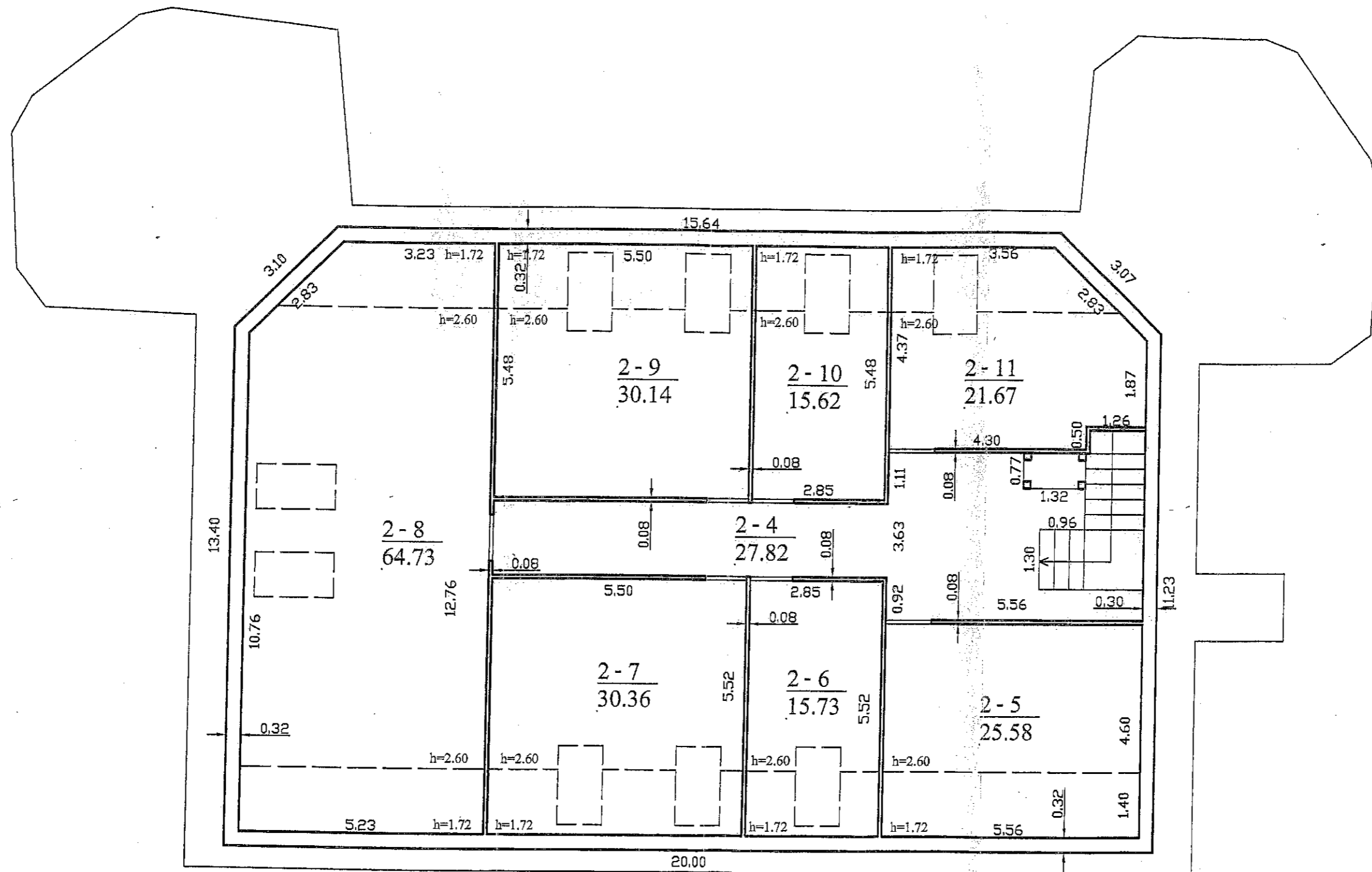

 Valstybės įmonės Registrų centro Vilniaus filialas Vilniaus filialas Licencijos Nr.24G-502, išduota 2002-12-18			
Pareigos	V., pavardė	Parasas	Data
Matininkė	A. Paškevič		2005 10 12
Grupės vedėjas	A. Šilovas		2005 10 12
ANTRO AUKŠTO PLANAS		1:100	A.V.
Šalčininkų r. sav. Dieveniškų sen. Norvilėškių k.			
Sudarytas pagal 2005 09 23 kadastrinių matavimų duomenis		Pastato pažymėjimas plane: 1R2/p	



 Valstybės įmonės Registrų centro Vilniaus filialas Vilniaus filialas Licencijos Nr. 24G-502, išduota 2002-12-18			
Parceigos	V., pavardė	Parašas	Data
Matininkė	A. Paškevič		2005 10 12
Grupės vedėjas	A. Šilovas		2005/012
PASTOGĖS PATALPŲ PLANAS		1:100	A.V.
Šalėminų r. sav. Dieveniškų sen. Norviliškių k.			
Sudarytas pagal 2005 09 23 kadastrinių matavimų duomenis		Pastato pažymėjimas plane: 1R2/p	

Pagrindinio pastato, jo dalių ir priestatų kadastro duomenys

Adresas: Norviliškių k., Dieveniškių sen., Šalčininkų r. sav.

Unikalus Nr.: 8569-3000-1011

Pagrindinio pastato ir jo dalių kadastro duomenys

Kadastro duomenys	Pagrindinis pastatas	Rūsysis (pusrūsysis)	Pastogės patalpos
Duomenys užfiksuoti	2005-09-23	X	X
Žymėjimas	1R2/p	P1	M
Paskirtis	Administracinė	X	X
Pavadinimas	Vienuolynas	X	X
Statybos pr.-pab. metai	1693-1693	1693-1693	2004-2005
Rekonstr. pr.-pab. metai	2004-2005	2004-2005	-
Baigtumas %	86	92	86
Aukštų skaičius	2	X	X
Tūris m ³	2780	141	638
Bendras plotas m ²	324,41	16,9	231,65
Pamatai	Akmuo	X	X
Sienos	Akmuo	Akmuo	Medis su karkasu
Perdangos	Medis	Gelžbetonis	Medis
Stogo konstrukcija	Šlaitinis	X	X
Stogo danga	Keramika	X	X
Išorės apdaila	Tinkas, dažai	X	X
Pertvaros	Akmuo	Gipso kartonas	Medinės lentos
Grindys	Nėra	Monolitinės	Nėra
Langai	Nėra	Nėra	Nėra
Durys	Nėra	Nėra	Nėra
Vidaus apdaila	Nėra	Nėra	Nėra
Šildymas	Vietinis centrinis šildymas		
Vandentiekis	Vietinis vandentiekis		
Kanalizacija	Vietinė kanalizacija		
Dujos	Nėra		
Karštas vanduo	Nėra		
Elektra	Yra		
Viryklė	Nėra		
Vonios kambarys	Nėra		
Vėdinimas ir kondicion.	Nėra		

Viso pastato	
Bendras plotas m ²	596,61
Baigtumas %	86
Užstatytas plotas m ²	443
Tūris m ³	3695
Centro koordinatės X/Y	6012480/616132
Plotas bruto m ²	1028



Pagrindinio pastato priestatų (jų dalių) kadastro duomenys

1

Kadastro duomenys	Priestatas	Priestatas	Priestatas
Duomenys užfiksuoti	2005-09-23	2005-09-23	
Žymėjimas	P	t	
Pavadinimas	Pusrūsėys	Terasa	
Statybos pr.-pab. metai	1693-1693	1693-1693	
Rekonstr. pr.-pab. metai	2004-2005	2004-2005	
Baigtumas %	94	100	
Aukštų skaičius		1	
Tūris m ³	136	0	
Bendras plotas m ²	23,65	0	
Pamatai	Akmuo	Akmuo	
Sienos	Akmuo	Nėra	
Perdangos	Geležbetonis	Geležbetonis	
Stogo konstrukcija	Nėra	Nėra	
Stogo danga	Nėra	Nėra	
Išorės apdaila	Tinkas, dažai	Nėra	
Pertvaros	Nėra	Nėra	
Grindys	Monolitinės	Natūralaus akmens plokštės	
Langai	Nėra	Nėra	
Durys	Nėra	Nėra	
Vidaus apdaila	Nėra	Nėra	

Parengė Matininkė

A. Paškevič 20051012

(pareigos, parašas, v. pavardė, data)

Tikrino Grupės vedėjas

A. Šilovas 20051012

(pareigos, parašas, v. pavardė, data)

