

1

UAB ŠALČININKŲ ARCHITEKTŪROS IR DIZAINO STUDIJA

PROJEKTO PAVADINIMAS: VIENBUČIO GYVENAMOJO NAMO
ŠALČININKŲ R.SAV., ŠALČININKŲ M., MERKINĖS G.1
STATYBOS PROJEKTAS

PROJEKTO NUMERIS: GN 16-08 TK

STATYTOJAS: TADEUŠ KOLYŠKO



STATINIO PAVADINIMAS: VIENBUTIS GYVENAMASIS NAMAS(7.1.)

STATYBOS RŪŠIS: NAUJA STATYBA

STATYBOS ADRESAS: ŠALČININKŲ R.SAV., ŠALČININKŲ M., MERKINĖS G.1
ŽEMĖS SKLYPO KAD.NR:8542/0003:232 ŠALČININKŲ M.K.V..

STATINIO KATEGORIJA: NEYPATINGAS STATINYS

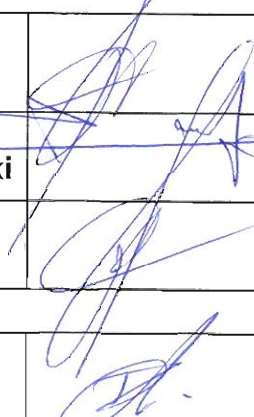
ETAPAS: PROJEKTINIS PASIŪLYMAS (PP)

| | | | |
|---|---|---------------|---|
| Šalčininkų architektūros ir dizaino studija, UAB į.k.175028356, Vilniaus g.30, LT 17169, Šalčininkai, tel. +370 380 51553 | Direktorė | J.Kurto |  |
| UŽDAROJI AKCINĖ BENDROVĖ ŠALČININKŲ ARCHITEKTŪROS IR DIZAINO STUDIJA ŠALČININKAI | T.Architektas | S.Četyrkovski | |
| | Projekto vadovė | J.Kurto | |
| Užsakovas:  | Su projektiniais sprendimais susipažinau ir jiems pritariu: | |  |

2016

-2-

Projekto Nr: GN 16-08 TK
Byla: bendroji dalis (BD)
Projekto pav.: Vienbutis gyvenamasis namas
Statytojas: Tadeuš Kolyško

PROJEKTO BENDROSIOS DALIES (BD) DOKUMENTŲ SUDĖTIES ŽINIARAŠTIS:

I. Bendroji dalis

- 1.1. Titulinis lapas-----lapas 1
- 1.2. Projektinio pasiūlimo bendrosios dalies (BD) dokumentų sudėties žiniaraštis---lapas 2
- 1.3. Bendrieji sklypo ir statinių rodikliai-----lapas 3
- 1.4. Pagrindinių normatyvinių dokumentų, kurių pagrindu parengtas PP, sąrašas---lapas 4
- 1.5. Bendrasis aiškinamasis raštas-----lapas 5-7

II. Brėžiniai:

- 2.1. Sklypo sutvarkymo planas M1:500-----lapas 8
- 2.2. Rūsio planas M1:100-----lapas 9
- 2.3. Pirmo aukšto planas M1:100-----lapas 10
- 2.4. Mansardinio aukšto planas M1:100-----lapas 11
- 2.5. Fasada tarp ašių „1-6/ 6-1“ M1:100-----lapas 12
- 2.6. Fasada tarp ašių „A-D/ D-A“ M1:100-----lapas 13
- 2.7. Pjūviai „A-A“ M1:100-----lapas 14
- 2.8. Pagrindinio fasado vizualizacija-----lapas 15
- 2.9. Šoninio fasado vizualizacija-----lapas 16
- 2.10. Kiemo fasado vizualizacija-----lapas 17
- 2.11. Šoninio fasado vizualizacija-----lapas 18

III. Priedai:

- 3.1. NT registro centrinio duomenų banko išrašas-----lapas 19-20
- 3.2. Žemės sklypo planas M1:500-----lapas 21-22
- 3.3. Sklypo topografinis planas M1:500-----lapas 23

VIENBUČIO GYVENAMOJO NAMO, EIŠIŠKIŲ G.9, ŠALČININKŲ M., ŠALČININKŲ R.SAV.,
STATYBOS PROJEKTO „GN 16-08 TK“ PROJEKTINIS PASIŪLYMAS.

Tvirtinu: Tadeuš Kolyško

Projekto Nr: GN 16-08 TK

Byla: bendroji dalis (BD)

Projekto pav.: Vienbutis gyvenamasis namas

Statytojas: Tadeuš Kolyško

BENDRIEJI STATYNNIŲ RODIKLIAI

| Pavadinimas | Mato vienetas | Kiekis |
|--|----------------|----------|
| Pastabos I.Sklypas | | |
| 1.sklypo plotas | ha | 0,0782 |
| 2.sklypo užstatymo intensyvumas | % | 37.33 |
| 3.sklypo užstatymo tankumas | % | 30.22 |
| 4.Automobilių stovėjimo vietų skaičius | Vnt. | 5 |
| II.Pastatai: | | |
| 2.Gyvenamieji pastatai: vienbutis gyv.namas „GN 16-08 TK“-vieno buto, gyv.paskirties, neypatingas statinys | | |
| 2.1.Butų skaičius | vnt. | 1 |
| 2.1.1.Vieno kambario | - | - |
| 2.1.2.Dviejų kambarių ir t.t. | - | - |
| 2.2.Bendrasis plotas | m ² | 291,97 |
| 2.2.1.Naudingasis plotas | m ² | 254.43 |
| 2.3.Pastato tūris | m ³ | 1017.00 |
| 2.4.Aukštų skaičius | vnt. | 1+M+R |
| 2.5.Pastato aukštis iki kraigo | m | 8.45 |
| 2.6.Pastato atsparumas ugniai | I,II ar III | II |
| 2.7.Energetinio naudingumo klasė | Ind. | B |
| 2.8.Pastato akustinio komforto sąlygų klasė | Ind. | C |
| 2.9.Trinkelio plytelių danga | m ² | 128,00 |
| Inžineriniai tinklai | | |
| 3.1.Buitinių nuotėkų tinklas | m/Ømm | 18,0/110 |
| 3.2.Vandentiekio tinklas | m/ Ømm | 18,8/ 32 |

Pastaba: M-mansardinis aukštas, R-rūsysis

-4-

**PAGRINDINIŲ NORMATYVINIŲ DOKUMENTŲ, KURIŲ PAGRINDU
PARENGTAS PROJEKTINIS PASIŪLYMAS, SĄRAŠAS.**

1.1. LR ĮSTATYMAI:

1. LIETUVOS RESPUBLIKOS STATYBOS ĮSTATYMAS Nr: IX-583, 2001-11-08

1.2. ORGANIZACINIAI TVARKOMIEJI STATYBOS TECHNINIAI REGLAMENTAI:

1. STR 2.02.09:2005. Vienbučiai ir dvibučiai gyvenamieji pastatai.
2. STR 1.01.07:2010. Nesudėtingi statiniai.
3. STR 1.05.05:2004. Statinio projekto aplinkos apsaugos dalis.
4. STR 1.05.06:2010. Statinio projektavimas.
5. STR 1.06.03:2002. Statinio projekto ekspertizė ir statinio ekspertizė.
6. STR 1.07.01:2010. Statybą leidžiantys dokumentai.
7. STR 1.08.02:2002. Statybos darbai.
8. STR 1.09.04:2007. Statinio projekto vykdymo priežiūros tvarkos aprašas.
9. STR 1.09.05:2002. Statinio statybos techninė priežiūra.
10. STR 1.09.06:2010. Statybos sustabdymas. Savavališkos statybos padarinių šalinimas. Statybos pagal neteisėtai išduotą statybą leidžiantį dokumentą padarinių šalinimas.
11. STR 1.01.08:2002. Statinio statybos rūšys
12. Gaisrinės saugos pagrindiniai reikalavimai (2010 m. gruodžio 7d.)
13. Gyvenamųjų pastatų gaisrinės saugos taisyklės (2011.02.22d. įsakymas Nr.1-64)
14. Šildymo sistemų, naudojančių kietąjį kurą, gaisrinės saugos taisyklės (2013.10.28d., Nr.1-264).

1.3. TECHNINIŲ REIKALAVIMŲ STATYBOS IR KITI REGLAMENTAI:

1. STR 2.01.01(1):2005. Esminiai statinio reikalavimai (ESR). Mechaninis patvarumas ir pastovumas.
2. STR 2.01.03:2003. Statybinių medžiagų ir gaminių šiluminių techninių dydžių, deklaruojamos ir projektinės vertės.
3. STR 2.05.02:2008. Statinių konstrukcijos. Stogai.
4. STR 2.09.02:2005. Šildymas, vėdinimas ir oro kondicionavimas.
5. STR 2.05.20:2006. Langai ir išorinės jėgimo durys.
6. STR 2.01.06:2009. Statinių apsauga nuo žaibo, išorinė statinių apsauga nuo žaibo.

1.4. HIGIENOS NORMOS IR APLINKOS APSAUGOS NORMATYVINIAI DOKUMENTAI:

1. HN 33-1:2003. Akustinis triukšmas. Leidžiami lygiai gyvenamojoje ir darbo aplinkoje, matavimo metodikos bendrieji reikalavimai.
2. HN 42-1:2004. Gyvenamųjų ir viešo naudojimo pastatų mikroklimatas.
3. HN 43:2005. Šuliniai ir versmės: įrengimo ir priežiūros saugos sveikatai reikalavimai.
4. HN 24:2003. Geriamo vandens saugos ir kokybės reikalavimai.
5. HN 48:2001. Žmogaus vartojimo žalio vandens kokybės higieniniai reikalavimai.
6. Paviršinių nuotekų tvarkymo reglamentas (patvirtinta Lietuvos Respublikos aplinkos ministro 2007 m. balandžio 2 d. Įsakymu Nr. D1-193).

AIŠKINAMASIS RAŠTAS: GN 16-08 TK

1.PROJEKTUOJAMO STATINIO STATYBOS VIETA IR KITI DUOMENYS.

Projekto parengimas: Vienbučio gyv.namo, Šalčininkų r.sav., Šalčininkų m., Merkinės g.1 statybos projektas rengiamas remiantis: projektavimo užduotimi, galiojančiais įstatymais, statybos techniniais reglamentais ir normatyviniais dokumentais.

Projektavimo darbai vykdomi etapais rengiant projektinius pasiūlymus (PP) ir techninį-darbo Projektą(TDP).

Statinio projektavimo pradžia laikoma specialiųjų architektūros reikalavimų sąlygas Nr:DSAR-02-160831-0050, išdavimo data 2016.08.31d..

Statybos vieta: Šalčininkų r.sav., Šalčininkų m., Merkinės g.1, žemės sklypo kad.Nr:8542/0001:232 Šalčininkų m.k.v..

Sklypas nepatenka į jokios žemės ūkio, gamybos, aptarnavimo, komunalinių objektų bei įrenginių sanitarinės apsaugos zonas.

Sklypas yra nutolęs nuo 330kV ir didesnės įtampos elektros oro linijų daugiau kaip 300metrų ir nepatenka į pramoninio dažnio 330kV ir aukštesnės įtampos elektros oro linijų poveikio zoną.

Sklypo nuosavybės teisė: Tadeuš Kolyško, Irina Kolyškienė.

Statybos rūšys: Nauja statyba.

Statinio paskirtis: Vieno buto, gyvenamosios paskirties statinys.

Statinio kategorija: Neypatingas statinys.

Klimato sąlygas ir reljefas:

Vidutinė metinė oro temperatūra-----+6,7°C

Absolūtus oro temperatūros maksimumas-----+35,4°C

Šalčiausios paros vidutinė oro temperatūra (92% integralinis pasikartojimas)-----27°C

Šalčiausio penktadienio vidutinė oro temperatūra (92% integralinis pasikartojimas)-----23°C

Šildymo sezono vidutinė lauko temperatūra----- -0,7°C

Santykinis oro metinis drėgnumas-----81%

Vidutinis kritulių kiekis per metus-----683mm

Maksimalus poros kritulių kiekis-----75mm

Maksimalus žemės įšalo gylis(galimas 1 kartą per 10 metų) 110cm, (galimas 1 kartą per 50 metų) 150 cm.

Pagal STR 2.05.04:2005 Vilniaus m., priskiriamas I-pirmajam vėjo apkrovos rajonui su pagrindinė atskaitinė vėjo greičio reikšme 24m/s.

Pagal STR 2.05.04:2005 Vilniaus m., priskiriamas II-jam sniego apkrovos rajonui su sniego antžeminės apkrovos skaičiavimo charakteristinė reikšme 1,65 kN/m².

2.SKLYPO IR JO ESAMOS BŪKLĖS APIBŪDINIMAS.

Sklypo pagrindinė tikslinė naudojimo paskirtis: Kita.

Sklypo naudojimo būdas: Vienbučių ir dvibučių gyvenamųjų pastatų teritorijos.

Sklypo plotas: 0,0782 ha.

Sklypo reljefas: Žemės lygio absoliutinės altitudės sviruoja tarp 175,01 ir 174,62.

Sklypo konfiguracija: Žemės sklypas ribojasi su vienbučių ir dvibučių gyvenamųjų pastatų teritorijos sklypais.

Sklype esantis statiniai: Sklype nėra jokių statinių.

Sklype esantys inžineriniai tinklai ir įrenginiai: Sklype nėra jokių tinklų.

Sklype esantys želdiniai: 0,0782ha sklypo ploto sudaro ariama žemė.

Vandens telkiniai: Nėra

Specialios naudojimo sąlygos: XLIX. Vandentiekio, lietaus ir kanalizacijos tinklų ir įrenginių apsaugos zonos: 0.0065ha

Aplinkinis užstatymas: Sodybinio tipo užstatymas.

Insoliacija: Teritorijos apšvietimas geras. Projektuojamo gyv. namo pastato tūris neturės įtakos esminiems aplinkinių pastatų insoliacijos reikalavimams.

Susisiekimo komunikacijos: įvažiavimas (išvažiavimas) į žemės sklypą yra suformuotas nuo Merkinės gatvės.

Išorinio ir vidinio transporto judėjimo organizavimo principai: išorinis transporto judėjimas numatomas per Merkinės ir Dzūkų gatvės (6,0m pločio dviejų juostų) važiuojamąją dalį. Transporto judėjimas sklypo viduje minimalus-numatomas privažiavimas skirtas sklypo naudotojų transportui ir PG automobiliams patekti į sklypą.

Kultūros paveldo vertybės: Nėra.

3.SKLYPO SUTVARKYMO DALIS.

Sklypo sutvarkymo sprendiniai.

Pastato išdėstymas sklypė: 8.45m aukščio vienbutis gyv.namas numatomas statyti šiaurinėje sklypo dalyje 10,0m atstumu nuo sklypo ribos (riboženkliai Nr:5,4) ir 3,27 m. atstumu nuo sklypo ribos (riboženkliai Nr:5,6).

Autotransporto privažiavimo keliai ir parkavimas: Patekimas į žemės sklypą yra suformuotas nuo Merkinės gatvės.

Autotransporto parkavimas organizuojamas sklypo ribose (3-auto) ir garaže, talpinančiame du automobilius. Bendrai 5 parkavimo vietos.

Vadovaujantis STR 2.06.04:2014“Gatvės ir vietinės reikšmės keliai. Bendrieji reikalavimai“, automobilių stovėjimo vietų minimalus skaičius vieno buto gyv.namui, kurio naudingas plotas didesnis kaip 140m² -2vietos ir papildomai po 1 vietą kiekvienam iki 35m² didesniai kaip 140m² esančiam naudingajam plotui.

Projektuojamo pastato naudingas plotas sudaro 254,43m², todėl minimalus parkavimo vietų skaičius 5-norminis parkavimo vietų skaičius užtikrinamas.

Teritorijos vertikalus planavimas, lietaus vandens nuvedimas: įvertinus sklypo mažą reljefo perkritimą ir užsakovu poreikius teritorija skirstoma į zonas: parkavimo ir poilsio, tuo pačiu maksimaliai išsaugant esamo reljefo charakterį. Vertikalus sklypo planavimas sprendžiamas Atsižvelgiant į privažiavimo kelių bei pėsčiųjų takų norminių nuolydžių reikšmės.

Teritorijos apželdinimas: Numatomos želdynių ir želdinių dalys sklype-34,48%. Planuojama pasodinti įvairių rūšių vaismedžius palei sklypo ribą, išlaikant norminius atstumus nuo jos.

Aptvėrimas: Numatomas sklypo aptvėrimas nepablogins kaimyninių sklypų insoliacijos. Aptvaras neišeis iš sklypo ribos. Tvora ažuvinė be cokolio, ne aukštesnė kaip 1,8m aukščio. Vartai ir varteliai atidaromi į vidų. Vartų plotis -3,50m, vartelių plotis-1,0m. Statytojo sklypo šiaurinėje pusėje (tarp (>)315° ir (<)45°) numatoma ažuvinė tvora, kurios kiaurymių plotas didesnis už 50% bendro tvoros ploto (iskaitant ir stulpų, metančios šešėlį į gretimą sklypą, plotą). Statytojo sklypo rytinėje (tarp 45° ir 135°) ir vakarinėje (tarp 225° ir 315°) pusėse numatoma ažuvinė tvora, kurios kiaurymių plotas didesnis už 25%. Statytojo pietinėje pusėje (tarp (>)135° ir (<)225°)-tvoros tipas nereglamentuojamas.

Poilsio zonos: Sklypo pietrytinėje dalyje numatoma poilsio zona.

Atliekų surinkimas ir tvarkymas: Buitinės atliekas numatoma saugoti konteineriuose, greta patekimo į sklypą, siekiant palengvinti buitinių atliekų surinkėjų sklype. Buitinių atliekų išvežimas numatomas komunalinio ūkio tarnybų pagalba, pagal atskirai sudaromas sutartis.

Trečiųjų asmenų pagrįstų interesų apsauga ir kompensacinės priemonės: Trečiųjų asmenų interesai nepažeisti.

Sklypo sanitarinė ir apsauginė zona: Projektuojamas pastatas pagal paskirtį nepatenka į reglamentuojamą ūkinės veiklos sąrašą, todėl sklypo SAZ ribos nenustatomos.

Sprogimui ir gaisrui pavoinga zona: Projektuojamame pastate nebus vykdoma jokia ūkinė

VIENBUČIO GYVENAMOJO NAMO, EIŠIŠKIŲ G.9, ŠALČININKŲ M.,
ŠALČININKŲ R.SAV., STATYBOS PROJEKTO „GN 16-08 TK“
PROJEKTINIS PASIŪLYMAS

veikla, galinti sukelti sproginą ar gaisrą.

4.ARCHITEKTŪRINĖ DALIS.

Pastato (patalpų) funkcinio ryšio ir zonavimo sprendiniai: Projektuojamas vieno aukšto su mansarda ir garažų vienbutis gyvenamasis namas.

Pagrindinis patekimas į namą numatomas iš rytinės pusės. Prie įėjimo planuojamas tambūras iš kurio patenkame į holą. Iš holo patenkame į visas gyv.patalpas bei WC.Iš atviros verandos yra galimybė patekti į katilinę ir į rūšį.

Žmonių su negalia poreikių tenkinimas: Reikalavimai nekeliami.

Tūrio sprendiniai: Atsižvelgiant į aplinkinį užstatymo pobūdį, projektuojamas vieno aukšto pastatas su šlaitinių stogų, tradicinės architektūros.Pastato tūris, kompoziciniai sprendiniai, fasadų architektūrinė išraiška harmonizuoja su gretimybėmis.

Fasadų apdaila: Fasadų apdailai naudojamas dekoratyvinis tinkas, dalinai dekor.apdailos plytelės.

Įstiklinimas: Langų angos, medžiagos ir išmatavimai apibrėžiami architektūriniuose fasadų brėžiniuose ir langų schemose.Višuose patalpose užtikrinamas norminis apšvietumas.

Langų gamyniai numatyti trijų kamerų su selektyvinio stiklo paketais.

Projekto vadovė:  J.kurto

T.architektas:  S.Četyrkovski

Užsakovas:  T.Kolyško

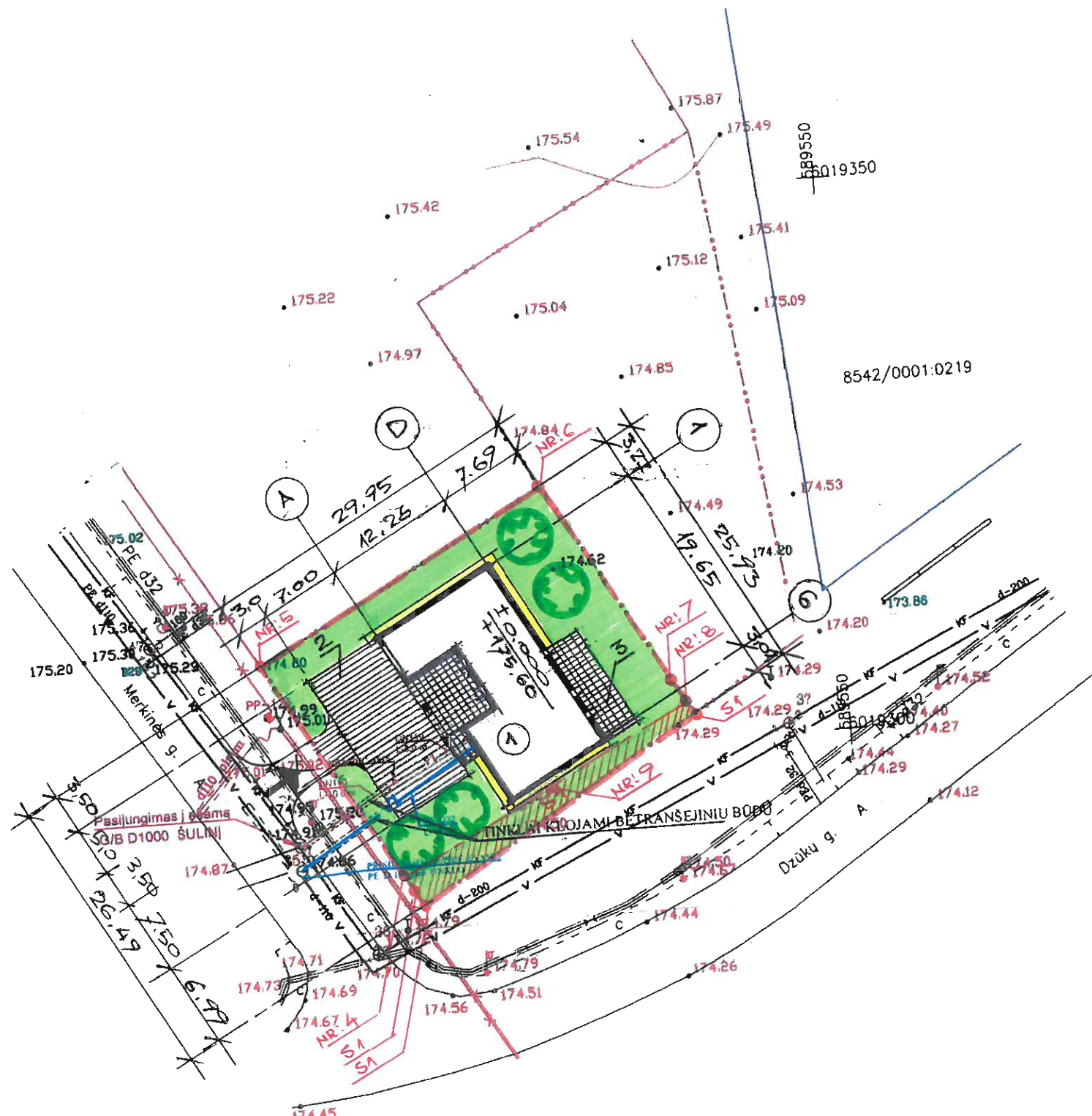

| Koordinacijų sistema LKS-94 | | | |
|-----------------------------|-------|------------|-----------|
| Taško Nr. | Kodas | X | Y |
| 1 | R | 6019301.57 | 589536.53 |
| 2 | R | 6019286.86 | 589510.72 |
| 3 | R | 6019288.24 | 589509.92 |
| 4 | R | 6019289.65 | 589509.10 |
| 5 | R | 6019309.76 | 589497.40 |
| 6 | R | 6019324.10 | 589523.69 |
| 7 | R | 6019303.86 | 589535.22 |
| 8 | R | 6019302.54 | 589535.97 |
| 9 | S | 6019286.34 | 589523.03 |

- EKSPLIKACIJA:**
1. Projektuojamas vienbutis gyv.namas „GN 16-08 TK“.
 2. Projekt. privažiavimas trinkelio pl. danga: 128,00m².
 3. Projekt. šaligatvio plytelių danga: 68,00m².

Sutartiniai grafiniai žymėjimai:

- SKLYPO RIBA
- 0.4 KV ELEKTROS TINKLAS
- 10 KV ELEKTROS TINKLAS
- PROJEKTUOJAMAS NUOTEKŲ TINKLAS
- PROJEKTUOJAMAS VANDENTIEKIO TINKLAS
- MIESTO NUOTEKŲ TINKLAS
- MIESTO VANDENTIEKIO TINKLAS
- RYŠIO TINKLAS
- MIESTO LIETAUS NUOTEKŲ TINKLAS

- Esamas įvažiavimas (išvažiavimas) į žemės sklypą.
- S1. Servitutas-teisė tiesti požeminės, antžeminės komunikacijas: 65,0m²
- Sodunami vaismedžiai (4vnt.).

- Pagrindiniai rodikliai:**
1. Sklypo plotas-----0,0782m²
 2. Sklypo užstatymo intensyvumas-----37.33%
 3. Sklypo užstatymo tankumas-----30.22%
 4. Želdynių dalys sklype-----34.48%
 5. Parkavimo vietų skaičius sklype-----5 vnt.

- Dangų žiniaraštis:**
- Trinkelio plytelių danga-----128,0m²
 - Šaligatvio plytelių danga-----68,0m²
 - Nuogrinda(dolomito skalda)-----15,0m²
 - Veja-----269.70m²

| | | | | | |
|--------------|---|---------------|-------|--|--------------------------|
| Atestato Nr. | UAB ŠALČININKŲ ARCHITEKTŪROS IR DIZAINO STUDIJA | | | Šalčininkų r.sav., Šalčininkų m., Merkinės g.1, žemės sklypo kadastrinis Nr:8542/0001:232 Šalčininkų m.k.v.. | |
| 175028356 | | | | | |
| B 008886 | P.V | J.Kurto | 16.09 | Vienbutis gyvenamasis namas „GN 16-08 TK“ | Laida 0 |
| | T.Archit. | S.Četyrkovski | 16.09 | | |
| | B.Direkt. | J.Kurto | 16.09 | | |
| PP | Užsakovas: Tadeuš Kolyško | | | Žemės sklypo sutvarkymo planas M1:500 | Lapas 1 Lapų 11 |

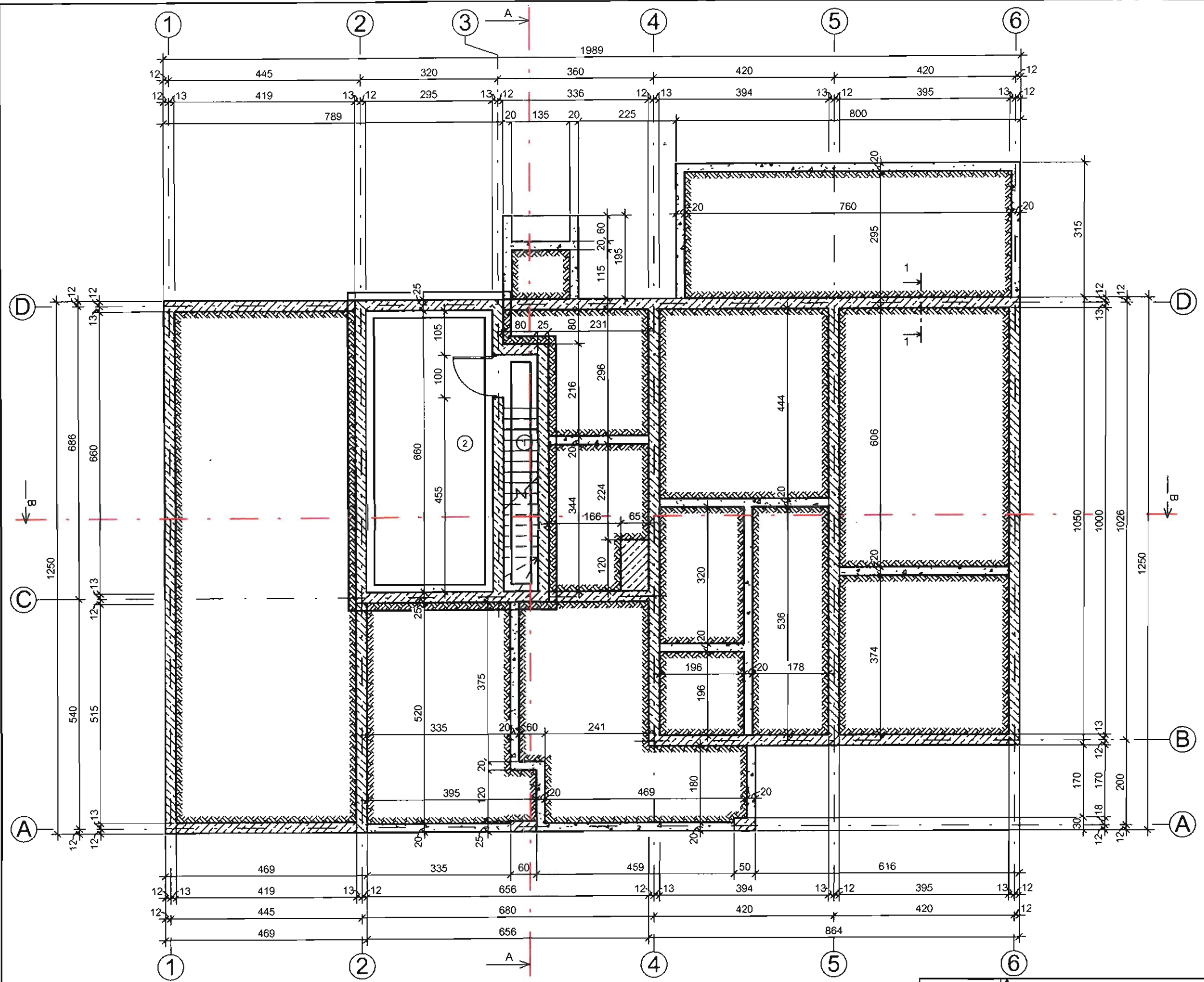

| Rūsio eksplikacija | | |
|--------------------|----------------------|----------------------|
| Nr. | Patalpos pavadinimas | Plotas |
| 1 | Laiptinė | 4.44 m ² |
| 2 | Rūsio patalpa | 19.47 m ² |

1-1
M 1:10

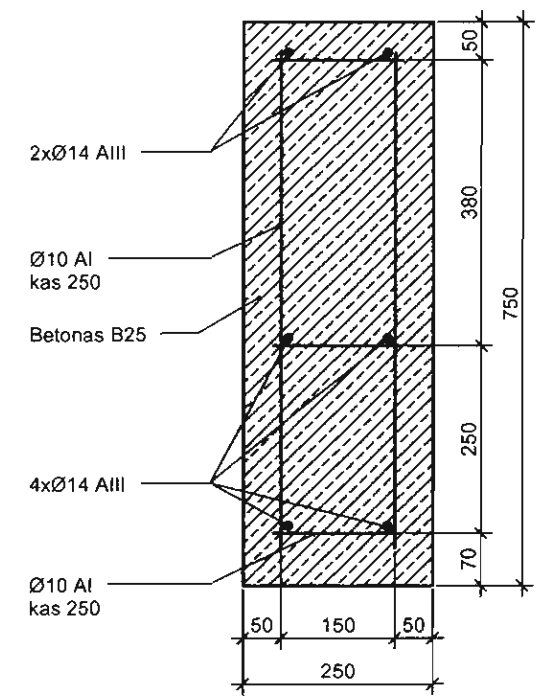

PASTABOS:

- 1. Pjūvis "A-A" žiūr. lapas Nr.
- 2. Pjūvis "B-B" žiūr. lapas Nr.

| | | | | | |
|---------------------------|---|---------------|-------|--|--------------------------|
| Atestato Nr. 175028356 | UAB ŠALČININKŲ ARCHITEKTŪROS IR DIZAINO STUDIJA | | | Šalčininkų r.sav., Šalčininkų m., Merkinės g.1, žemės sklypo kadastrinis Nr:8542/0001:232 Šalčininkų m.k.v.. | |
| B 008886 | P.V | J.Kurto | 16.09 | Vienbutis gyvenamasis namas „GN 16-08 TK“ | Laida 0 |
| | T.Archit. | S.Četyrkovski | 16.09 | | |
| | B.Direkt. | J.Kurto | 16.09 | | |
| PP | Užsakovas: Tadeuš Kolyško | | | Rūsio planas M1:100 | Lapas 2 Lapų 11 |

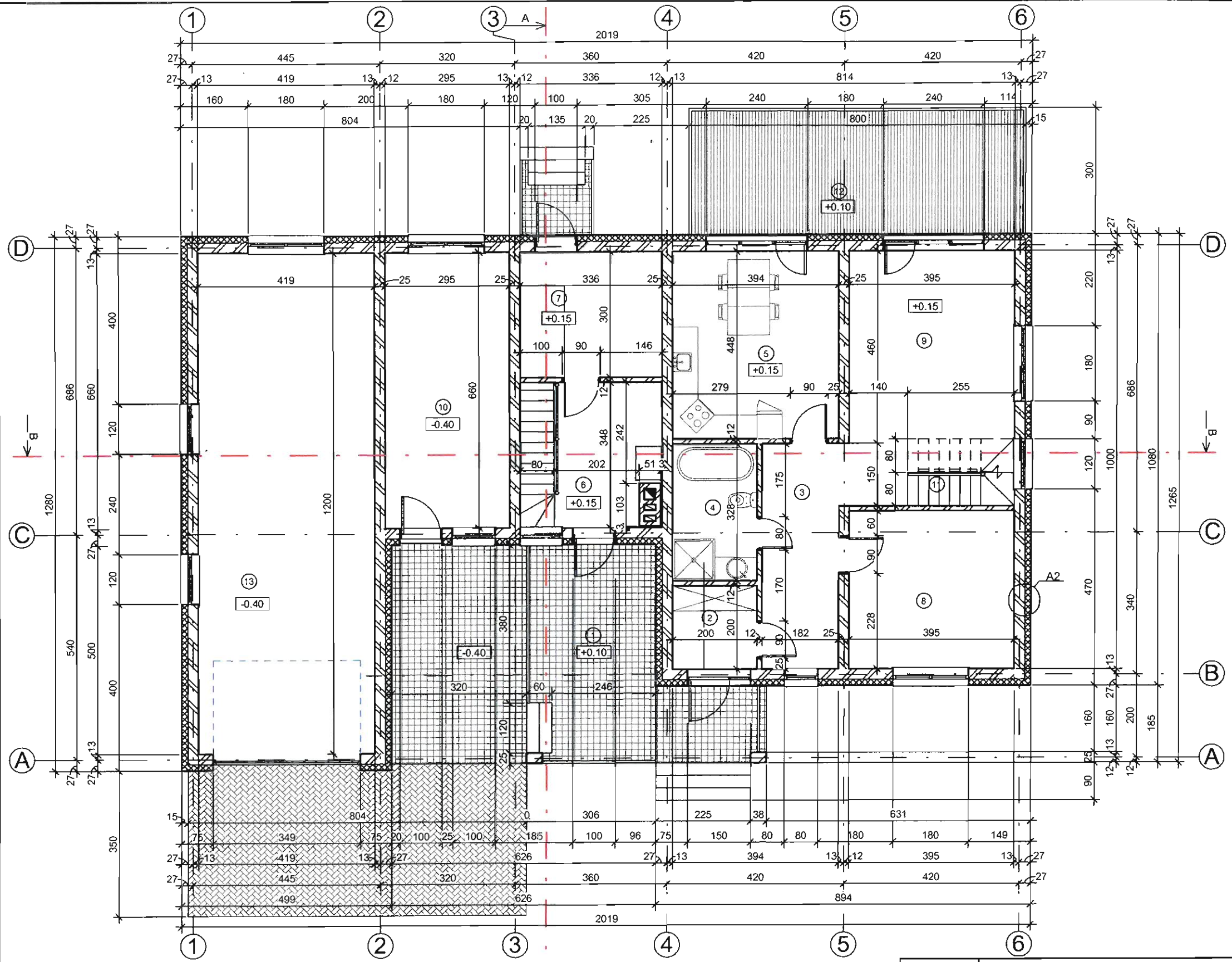

| Pirmo aukšto eksplikacija | | |
|---------------------------|-----------------------|----------------------|
| Nr. | Patalpos pavadinimas | Plotas |
| 1 | Atvira veranda | 37.54 m ² |
| 2 | Holas | 4.00 m ² |
| 3 | Koridoriūs | 10.20 m ² |
| 4 | WC-vonia | 6.56 m ² |
| 5 | Kambarys | 17.65 m ² |
| 6 | Katilinė | 11.17 m ² |
| 7 | Kambarys | 10.08 m ² |
| 8 | Kambarys | 14.93 m ² |
| 9 | Svetainė | 22.39 m ² |
| 10 | Ūkinė patalpa patalpa | 19.47 m ² |
| 11 | Laiptinė | 1.70 m ² |
| 12 | Terasa | 23.98 m ² |
| 13 | Garažas | 50.28 m ² |

PASTABOS:

- 1. Pjūvis "A-A" žiūr. lapas Nr.
- 2. Pjūvis "B-B" žiūr. lapas Nr.
- 3. Mazgas "A2" žiūr. lapas Nr.

| | | | | | |
|---------------------------|---|---------------|-------|--|---|
| Atestato Nr. 175028356 | UAB ŠALČININKŲ ARCHITEKTŪROS IR DIZAINO STUDIJA | | | Šalčininkų r.sav., Šalčininkų m., Merkinės g.1, žemės sklypo kadastrinis Nr:8542/0001:232 Šalčininkų m.k.v.. | |
| B 008886 | P.V | J.Kurto | 16.09 | | Vienbutis gyvenamasis namas „GN 16-08 TK“ |
| | T.Archit. | S.Četyrkoyski | 16.09 | | Laida 0 |
| | B.Direkt. | J.Kurto | 16.09 | | |
| PP | Užsakovas: Tadeuš Kolyško | | | Pirmo aukšto planas M1:100 | Lapas 3 |
| | | | | | Lapų 11 |

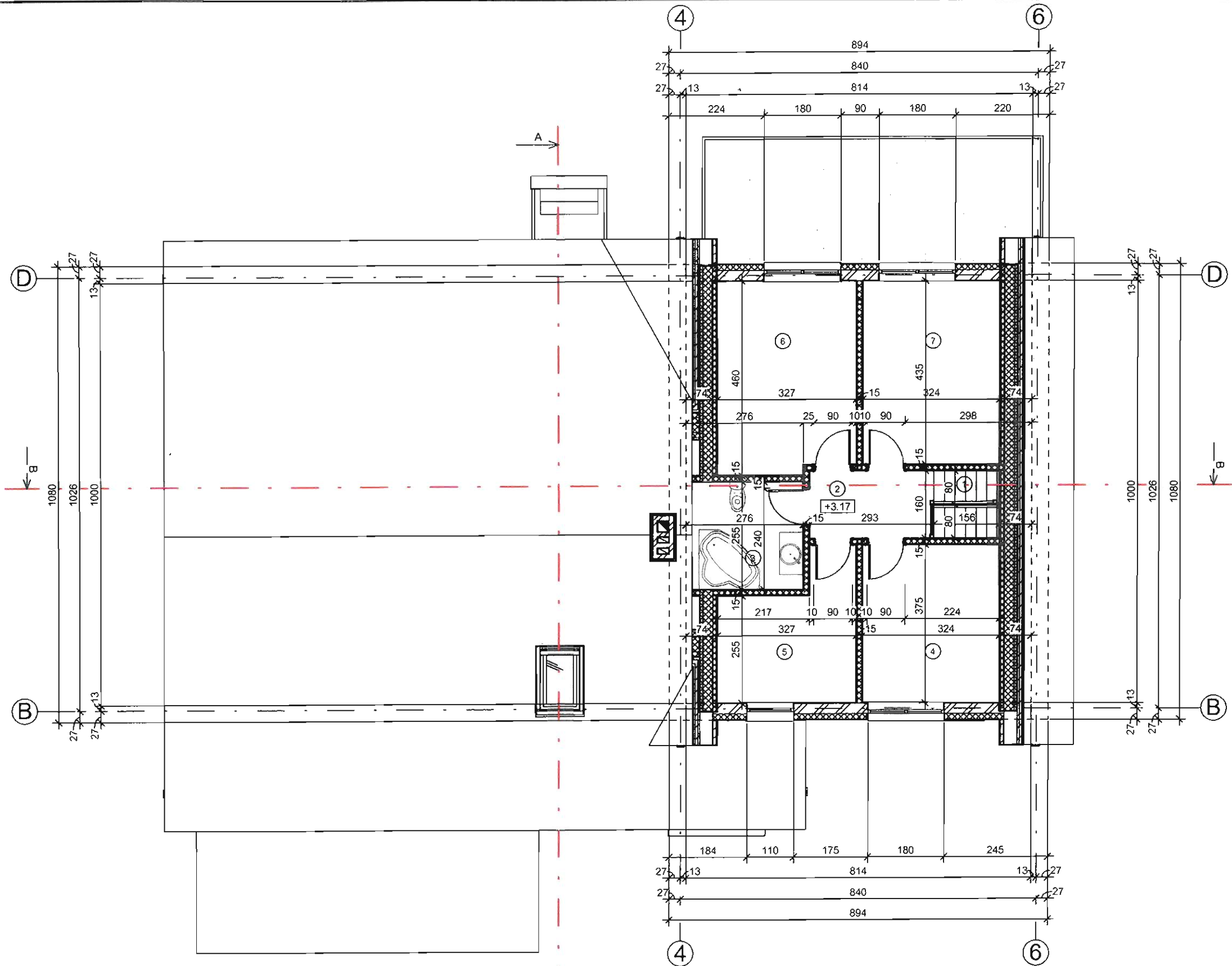

| Antro aukšto eksplikacija | | |
|---------------------------|----------------------|----------------------|
| Nr. | Patalpos pavadinimas | Plotas |
| 1 | Laiplinė | 1.26 m ² |
| 2 | Holas | 4.70 m ² |
| 3 | WC-vonia | 5.20 m ² |
| 4 | Kambarys | 12.23 m ² |
| 5 | Kambarys | 9.71 m ² |
| 6 | Kambarys | 14.82 m ² |
| 7 | Kambarys | 14.17 m ² |



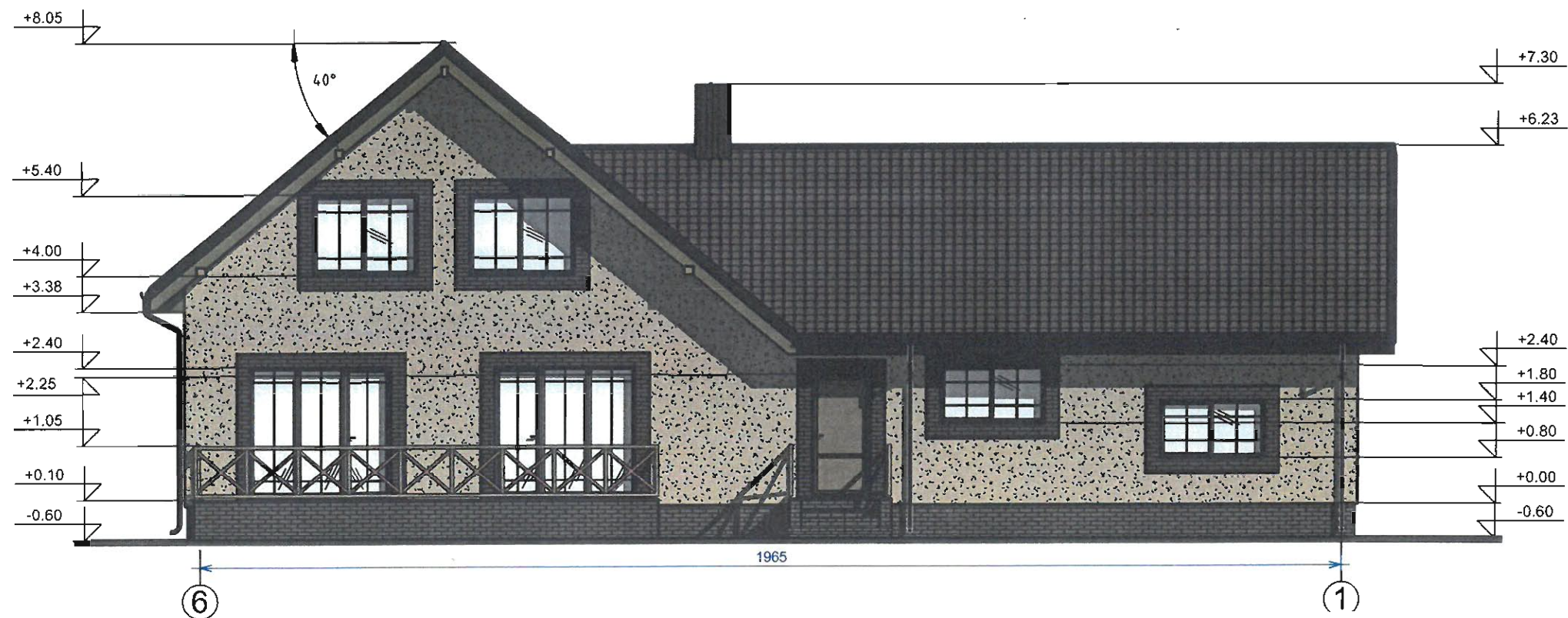
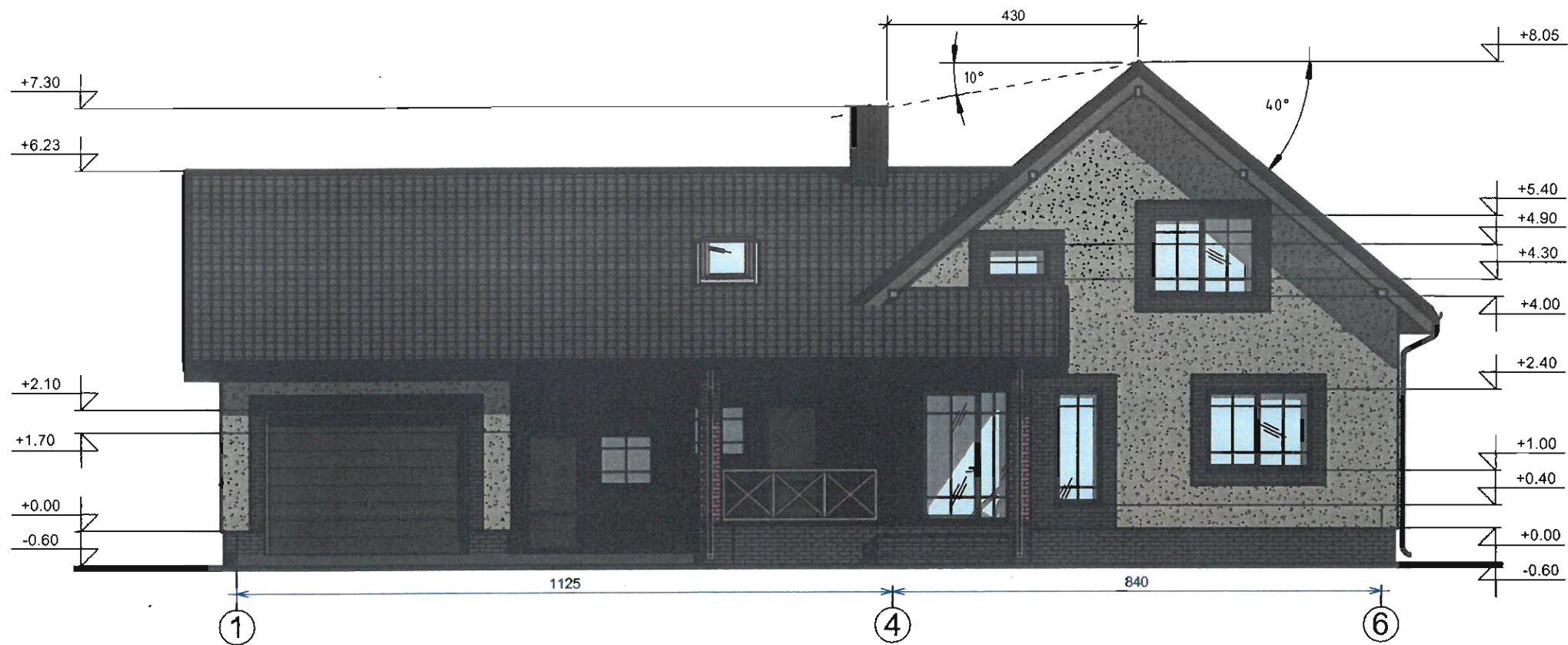

PASTABOS:

- 1. Pjūvis "A-A" žiur. lapas Nr.
- 2. Pjūvis "B-B" žiur. lapas Nr.
- 3. Mazgas "A2" žiur. lapas Nr.

| | | | | | | |
|---------------------------|---|---------------|-------|--|---|------------|
| Atestato Nr. 175028356 | UAB ŠALČININKŲ ARCHITEKTŪROS IR DIZAINO STUDIJA | | | Šalčininkų r.sav., Šalčininkų m., Merkinės g.1, žemės sklypo kadastrinis Nr:8542/0001:232 Šalčininkų m.k.v.. | | |
| B 008886 | P.V | J.Kurto | 16.09 | | Vienbutis gyvenamasis namas „GN 16-08 TK“ | Laida 0 |
| | T.Archit. | S.Četyrkovski | 16.09 | | | |
| | B.Direkt. | J.Kurto | 16.09 | | | |
| PP | Užsakovas: Tadeuš Kolyško | | | Mansardinio aukšto planas M1:100 | Lapas 4 | Lapų 11 |





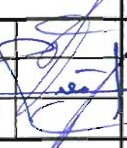

Sutartiniai žymėjimai:

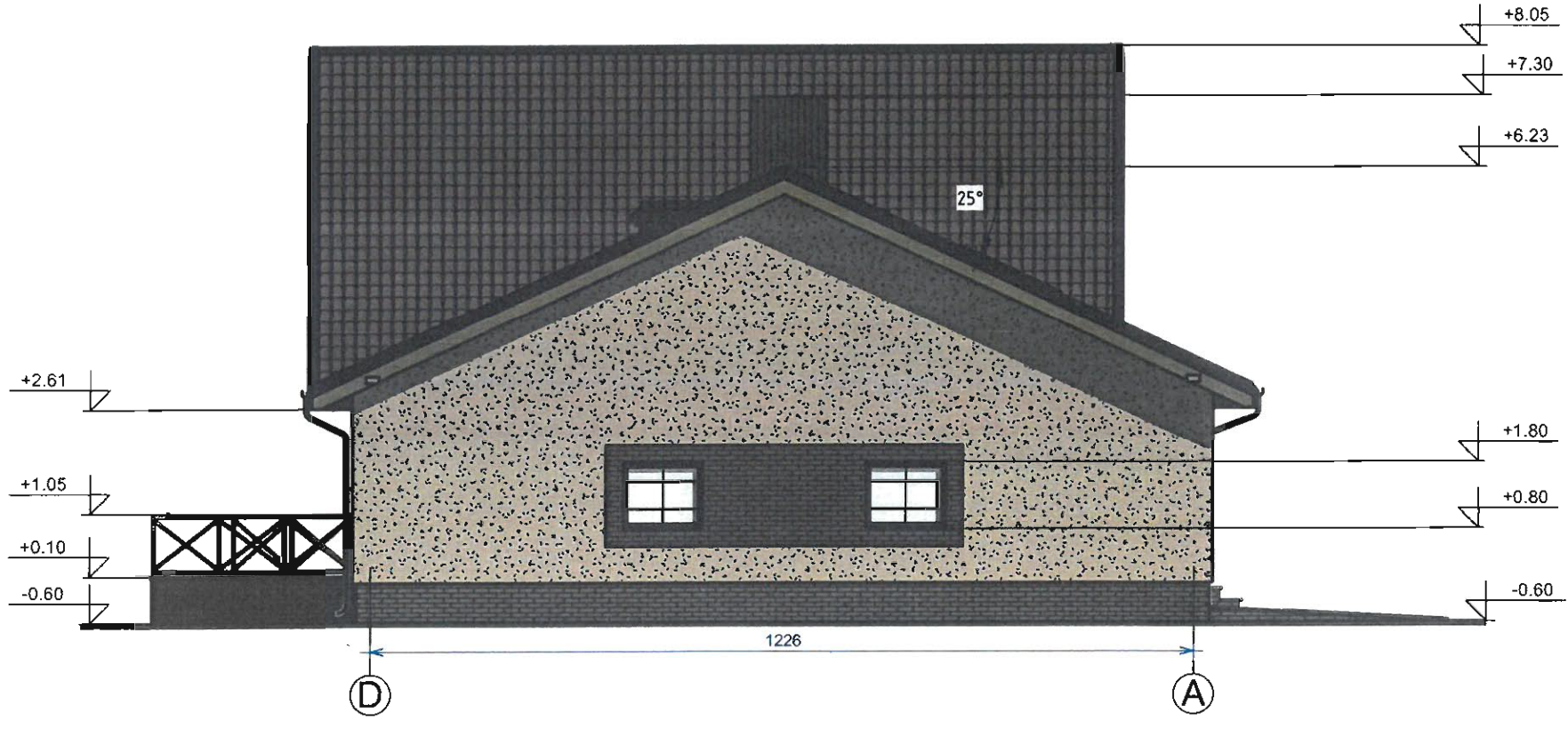
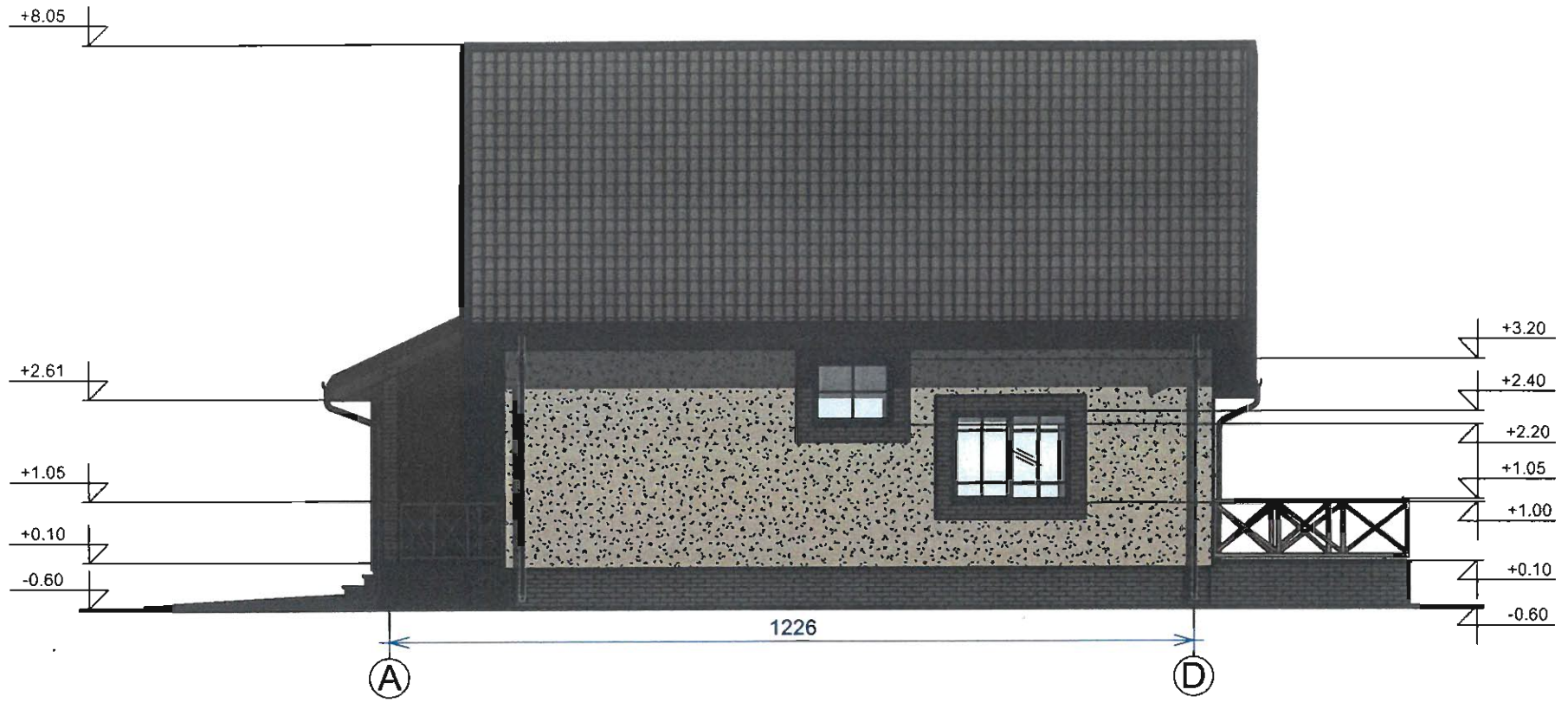
-  Stogo danga - skarda tipo "Rannila"
-  Dekoratyvinis struktūrinis tinkas (šviesai gelsvos spalvos)
-  Apdailinės degto molio plytelės (cokoliui)
-  Apdailinės degto molio plytelės (sienoms)

| | | | | | | | |
|---------------------------|---|---------------|-------|--|---|------------|------------|
| Atestato Nr. 175028356 | UAB ŠALČININKŲ ARCHITEKTŪROS IR DIZAINO STUDIJA | | | Šalčininkų r.sav., Šalčininkų m., Merkinės g.1, žemės sklypo kadastrinis Nr:8542/0001:232 Šalčininkų m.k.v.. | | | |
| B 008886 | P.V | J.Kurto | 16.09 |  | Vienbutis gyvenamasis namas „GN 16-08 TK“ | Laida 0 | |
| | T.Archit. | S.Četyrkovski | 16.09 | | | | |
| | B.Direkt. | J.Kurto | 16.09 | | | | |
| PP | Užsakovas: Tadeuš Kolyško | | | Fasadai tarp ašių „1-6/ 6-1“ M1:100 | | Lapas 5 | Lapų 11 |



Sutartiniai žymėjimai:

-  Stogo danga - skarda tipo "Rannila"
-  Dekoratyvinis struktūrinis tinkas (šviesai gelsvos spalvos)
-  Apdailinės degto molio plytelės (cokoluiui)
-  Apdailinės degto molio plytelės (sienoms)

| | | | | | | |
|---------------------------|---|---------------|-------|--|---|------------|
| Atestato Nr. 175028356 | UAB ŠALČININKŲ ARCHITEKTŪROS IR DIZAINO STUDIJA | | | Šalčininkų r.sav., Šalčininkų m., Merkinės g.1, žemės sklypo kadastrinis Nr:8542/0001:232 Šalčininkų m.k.v.. | | |
| B 008886 | P.V | J.Kurto | 16.09 |  | Vienbutis gyvenamasis namas „GN 16-08 TK“ | Laida 0 |
| | T.Archit. | S.Četyrkovski | 16.09 | | | |
| | B.Direkt. | J.Kurto | 16.09 | | | |
| PP | Užsakovas: Tadeuš Kolyško | | | Fasadai tarp ašių „A-D/ D-A“ M1:100 | Lapas 6 | Lapy 11 |

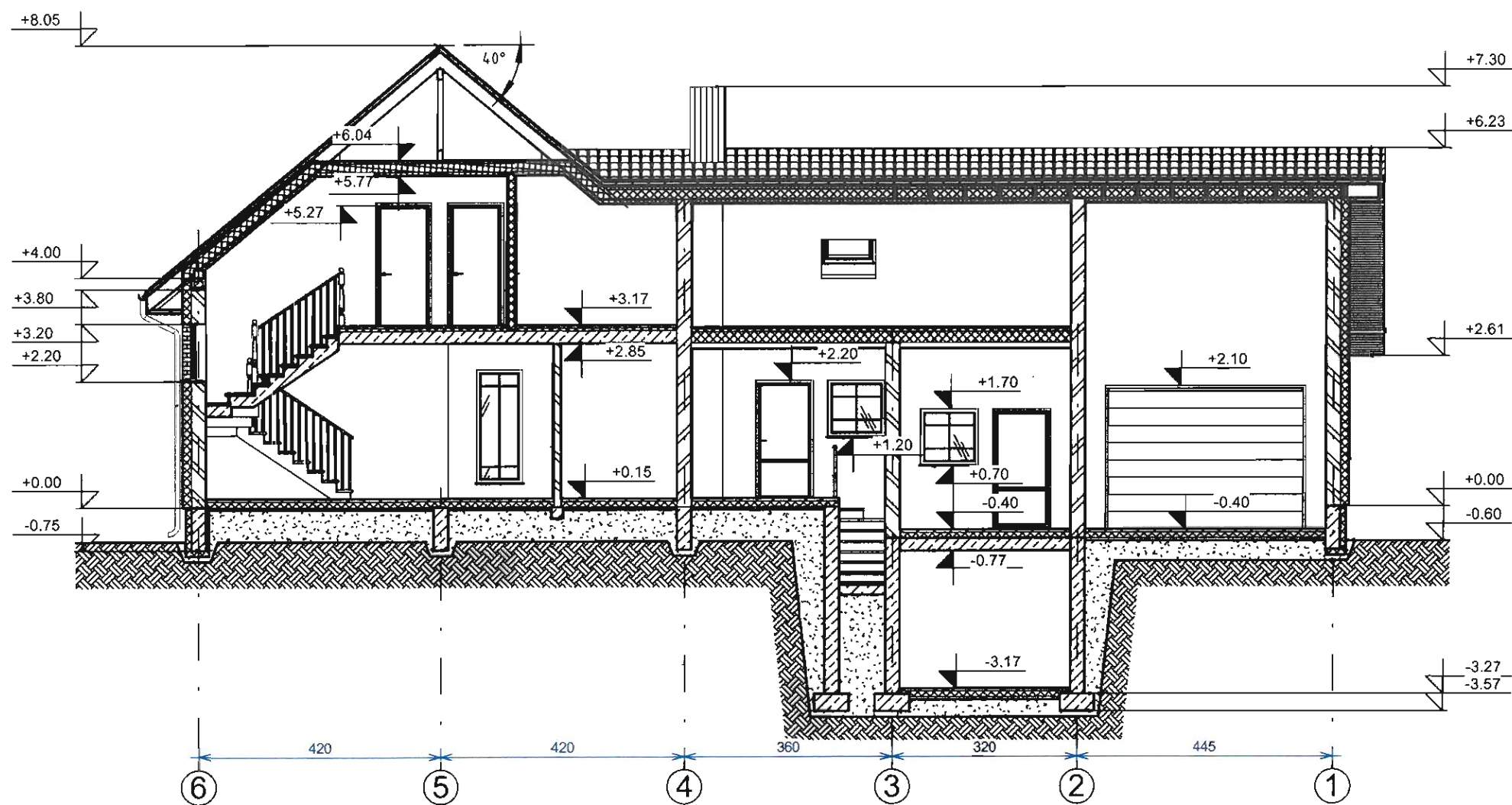

PASTABOS:

1. Mazgas "A1" žiur. lapas Nr-
2. Mazgas "A2" žiur. lapas Nr-
3. Mazgas "A3" žiur. lapas Nr-
4. Mazgas "M1" žiur. lapas Nr-
5. Mazgas "M2" žiur. lapas Nr-

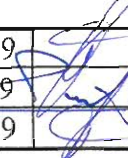
| | | | | | | |
|---------------------------|---|---------------|-------|--|---|------------|
| Atestato Nr. 175028356 | UAB ŠALČININKŲ ARCHITEKTŪROS IR DIZAINO STUDIJA | | | Šalčininkų r.sav., Šalčininkų m., Merkinės g.1, žemės sklypo kadastrinis Nr:8542/0001:232 Šalčininkų m.k.v.. | | |
| B 008886 | P.V | J.Kurto | 16.09 |  | Vienbutis gyvenamasis namas „GN 16-08 TK“ | Laida 0 |
| | T.Archit. | S.Četyrkovski | 16.09 | | | |
| | B.Direkt. | J.Kurto | 16.09 | | | |
| PP | Užsakovas: Tadeuš Kolyško | | | Pjūvis „A-A“ M1:100 | | Lapas 7 |
| | | | | | | Lapų 11 |

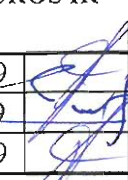

| | | | | | | | |
|------------------------------|--|---------------|-------|--|-----------------------------|------------|------------|
| Atestato Nr. 175028356 | UAB ŠALČININKŲ ARCHITEKTŪROS IR DIZAINO STUDIJA | | | Šalčininkų r.sav., Šalčininkų m., Merkinės g.1, žemės sklypo kadastrinis Nr:8542/0001:232 Šalčininkų m.k.v.. | | | |
| B 008886 | P.V | J.Kurto | 16.09 |  | Vienbutis gyvenamasis namas | Laida | |
| | T.Archit. | S.Četyrkovski | 16.09 | | „GN 16-08 TK“ | 0 | |
| | B.Direkt. | J.Kurto | 16.09 | | | | |
| PP | Užsakovas: Tadeuš Kolyško | | | Pagrindinio fasado vizualizacija | | Lapas 8 | Lapų 11 |



| | | | | | | | |
|-----------------|--|---------------|-------|--|------------------------------|------------|------------|
| Atestato Nr. | UAB ŠALČININKŲ ARCHITEKTŪROS IR DIZAINO STUDIJA | | | Šalčininkų r.sav., Šalčininkų m., Merkinės g.1, žemės sklypo kadastrinis Nr:8542/0001:232 Šalčininkų m.k.v.. | | | |
| 175028356 | | | | | | | |
| B 008886 | P.V | J.Kurto | 16.09 |  | Vienbutis gyvenamasis namas | Laida | |
| | T.Archit. | S.Četyrkovski | 16.09 | | „GN 16-08 TK“ | 0 | |
| | B.Direkt. | J.Kurto | 16.09 | | | | |
| PP | Užsakovas: Tadeuš Kolyško | | | | Šoninio fasado vizualizacija | Lapas 9 | Lapų 11 |



| | | | | | | |
|--------------|---|----------------|-------|--|-------|------|
| Atestato Nr. | UAB ŠALČININKŲ ARCHITEKTŪROS IR DIZAINO STUDIJA | | | Šalčininkų r.sav., Šalčininkų m., Merkinės g.1, žemės sklypo kadastrinis Nr:8542/0001:232 Šalčininkų m.k.v.. | | |
| 175028356 | | | | | | |
| B 008886 | P.V | J.Kurto | 16.09 | Vienbutis gyvenamasis namas „GN 16-08 TK“ | Laida | 0 |
| | T.Archit. | S.Četyrkovskis | 16.09 | | | |
| | B.Direkt. | J.Kurto | 16.09 | | | |
| PP | Užsakovas: Tadeuš Kolyško | | | Kiemo fasado vizualizacija | Lapas | Lapų |
| | | | | | 10 | 11 |

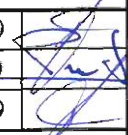

| | | | | | | |
|--------------|---|----------------|-------|--|-----------------------------|-------------|
| Atestato Nr. | UAB ŠALČININKŲ ARCHITEKTŪROS IR DIZAINO STUDIJA | | | Šalčininkų r.sav., Šalčininkų m., Merkinės g.1, žemės sklypo kadastrinis Nr:8542/0001:232 Šalčininkų m.k.v.. | | |
| 175028356 | P.V | J.Kurto | 16.09 |  | Vienbutis gyvenamasis namas | |
| B 008886 | T.Archit. | S.Četyrkovskis | 16.09 | | „GN 16-08 TK“ | |
| | B.Direkt. | J.Kurto | 16.09 | | | |
| PP | Užsakovas: Tadeuš Kolyško | | | Šoninio fasado vizualizacija | | Lapas 11 |
| | | | | | Lapų 11 | Laida 0 |



NEKILNOJAMOJO TURTO REGISTRO CENTRINIO DUOMENŲ BANKO IŠRAŠAS

2015-01-12 08:13:45

1. Nekilnojamojo turto registre įregistruotas turtas:

Registro Nr.: 44/1757331
Registro tipas: Žemės sklypas
Sudarymo data: 2014-12-08
Adresas: Šalčininkų r. sav. Šalčininkų m. Merkinės g. 1
Registro tvarkytojas: Valstybės įmonės Registrų centro Vilniaus filialas

2. Nekilnojamieji daiktai:

2.1. Žemės sklypas
Unikalus daikto numeris: 4400-3150-2857
Žemės sklypo kadastro numeris ir kadastro vietovės pavadinimas: 8542/0001:232 Šalčininkų m. k.v.
Daikto pagrindinė naudojimo paskirtis: Kita
Žemės sklypo naudojimo būdas: Vienbučių ir dvibučių gyvenamųjų pastatų teritorijos
Statusas: Suformuotas padalijus daiktą
Daikto istorinė kilmė: Gautas padalijus daiktą, unikalus daikto numeris 8542-0001-0211
Žemės sklypo plotas: 0.0782 ha
Žemės ūkio naudmenų plotas viso: 0.0782 ha
iš jo: ariamos žemės plotas: 0.0782 ha
Žemės ūkio naudmenų našumo balas: 33.8
Matavimų tipas: Žemės sklypas suformuotas atliekant kadastrinius matavimus
Indeksuota žemės sklypo vertė: 810 Eur
Žemės sklypo vertė: 506 Eur
Vidutinė rinkos vertė: 2569 Eur
Vidutinės rinkos vertės nustatymo data: 2014-11-10
Vidutinės rinkos vertės nustatymo būdas: Masinis vertinimas
Kadastro duomenų nustatymo data: 2014-11-10

3. Daikto priklausiniai iš kito registro: įrašų nėra

4. Nuosavybė:

4.1. Nuosavybės teisė
Savininkas: IRINA KOLYŠKIENĖ, a.k. 48011250795
TADEUŠ KOLYŠKO, a.k. 37812280100
Daiktas: žemės sklypas Nr. 4400-3150-2857, aprašytas p. 2.1.
[registravimo pagrindas: Pirkimo - pardavimo sutartis, 2014-12-18, Nr. 6427
[rašas galioja: Nuo 2015-01-07

5. Valstybės ir savivaldybių žemės patikėjimo teisė: įrašų nėra

6. Kitos daiktinės teisės : įrašų nėra

7. Juridiniai faktai:

7.1. Bendroji jungtinė sutuoktinių nuosavybė
Daiktas: žemės sklypas Nr. 4400-3150-2857, aprašytas p. 2.1.
[registravimo pagrindas: Pirkimo - pardavimo sutartis, 2014-12-18, Nr. 6427
[rašas galioja: Nuo 2015-01-07

8. Žymos: įrašų nėra

9. Specialiosios žemės ir miško naudojimo sąlygos:

9.1. XLIX. Vandentiekio, lietaus ir fekalinės kanalizacijos tinklų ir įrenginių apsaugos zonos
Daiktas: žemės sklypas Nr. 4400-3150-2857, aprašytas p. 2.1.
[registravimo pagrindas: Nacionalinės žemės tarnybos teritorinio skyriaus vedėjo sprendimas, 2014-12-03, Nr. 43SK-(14.43.110.)-1629
Plotas: 0.0065 ha
[rašas galioja: Nuo 2014-12-08

10. Daikto registravimas ir kadastro žymos:

10.1.

Suformuotas padalijimo būdu (daikto registravimas)
Daiktas: žemės sklypas Nr. 4400-3150-2857, aprašytas p. 2.1.
[registravimo pagrindas: Nacionalinės žemės tarnybos teritorinio skyriaus vedėjo
sprendimas, 2014-12-03, Nr. 43SK-(14.43.110.)-1629
[rašas galioja: Nuo 2014-12-08

10.2.

Kadastrinius matavimus atliko (kadastro žyma)
UAB "AMIRANIS", a.k. 125560577
Daiktas: žemės sklypas Nr. 4400-3150-2857, aprašytas p. 2.1.
[registravimo pagrindas: Nekilnojamojo daikto kadastro duomenų byla, 2014-11-10
Kvalifikacijos pažymėjimas, Nr. 2M-M-604
[rašas galioja: Nuo 2014-12-08

11. Registro pastabos ir nuorodos: [rašų nėra**12. Kita informacija: [rašų nėra****13. Informacija apie duomenų sandoriui tikslinimą:**

13.1.

Duomenys patikslinti 2014-12-16, užsakymo Nr. 7572466
Patikslinimas galioja iki: 2015-01-14
Patikslinimas atliktas: VALADKOVIČ GENADIJ, 37804090363;

2015-01-12 08:13:45

Dokumentą atspausdino Registratore

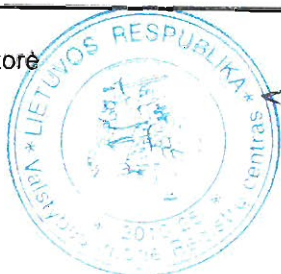

LIDUCIANA VITUKEVIČ

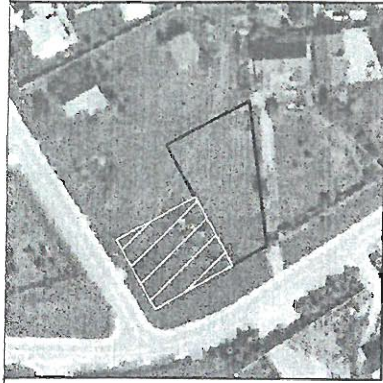

ŽEMĖS SKLYPO PLANAS M 1:500

Sklypo plotas 782 m²

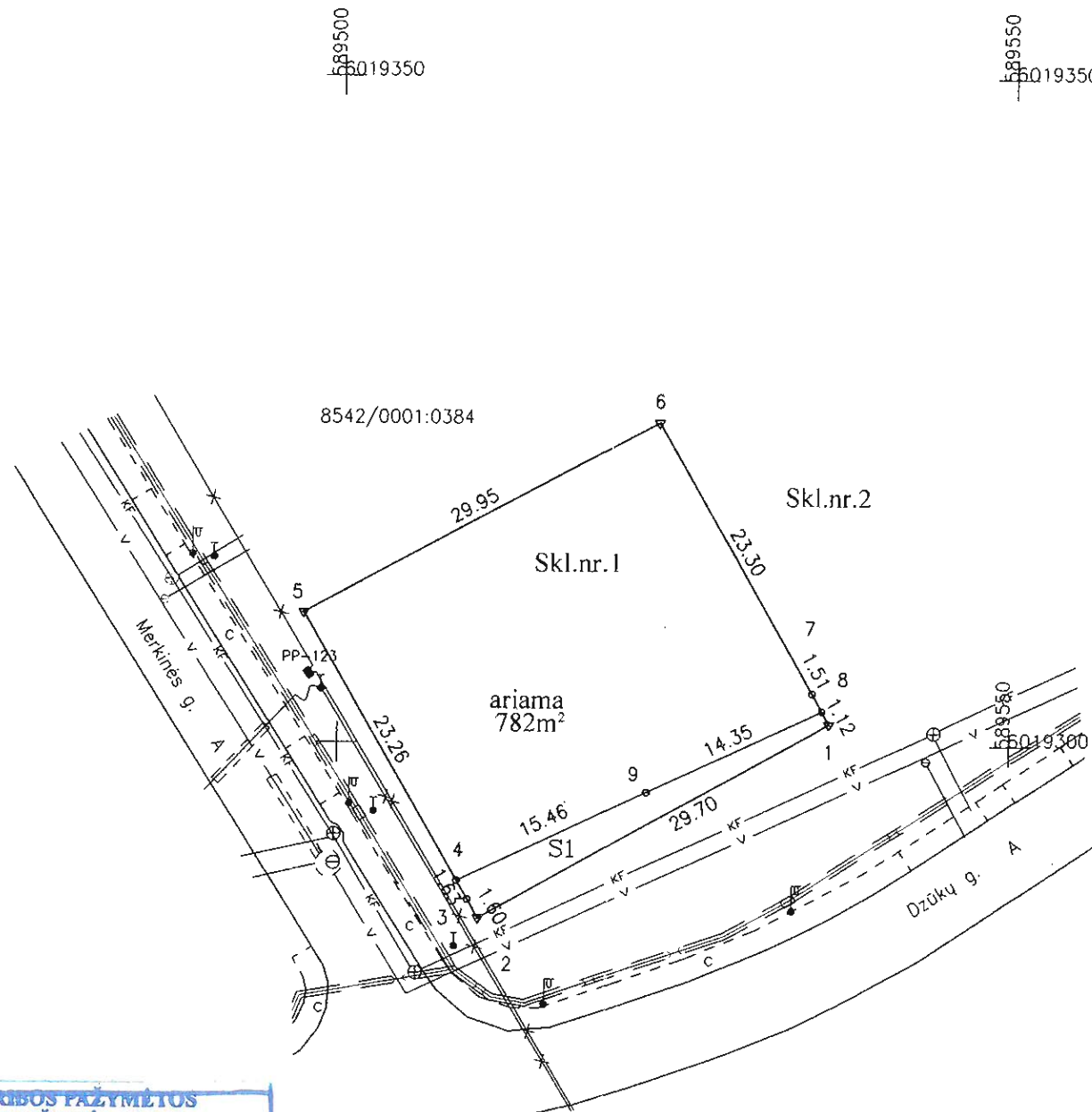

**SKLYPO RIBOS PAŽYMĖTOS
KADASTRO ŽEMĖLAPYJE
VĮ REGISTRŲ CENTRO Vilniaus filialas**

Kadastro specialistė ekspertė
pareigos peršas v. pavardė
20 14 12 08
Ljudmila Grigorjeva

Pastaba: Inžineriniai tinklai kartografuoti vietovėje.

| | | | | |
|----------------------------|-------|-------------------|--------|---------|
| Kadastro: | vieta | Šalčininkų m.k.v. | blokas | sklypas |
| Žemės sklypo kadastro Nr.: | | 8 5 4 2 0 0 0 1 | | 2 3 2 |

| | |
|--------------------|------------|
| Gatvė, namo Nr. | Skl.nr.1 |
| Kaimas (miestelis) | Šalčininkų |
| Seniūnija | Šalčininkų |
| Miestas (rajonas) | Šalčininkų |
| Apskritis | Vilniaus |

| Gretimybė | Gretimo žemės sklypo kadastro Nr. | Pastabos |
|-----------|-----------------------------------|------------------|
| 1-2 | | Dzūkų g. |
| 2-...-5 | | Merkinės g. |
| 5-6 | 8542/0001:0384 | po kad. matavimų |
| 6-...-1 | | Skl.nr.2 |

| Naudojamas plotas | | | | | | | |
|-------------------|----------------|---------|----------------|------------|----------------|---------|----------------|
| Privati | | | | Valstybinė | | | |
| atskirai | | bendrai | | atskirai | | bendrai | |
| ind. | m ² | ind. | m ² | ind. | m ² | ind. | m ² |
| | 782 | | | | | | |

Su paženkliantomis vietovėje žemės sklypo ribomis, aprašytomis 2014 m. 11 mėn. 10 d. žemės sklypo paženklinimo-parodymo akte, ir nustatytu plotu sutinku: Žemės savininkas (naudotojas).

Genadij Valadkovič (vardas, pavardė) *[Signature]* (parašas) 2014.12.03 (data)

Nacionalinės žemės tarnybos prie Žemės ūkio ministerijos
Šalčininkų miesto (rajono) žemėtvarkos skyrius

Patikrino: *[Signature]* (v. pavardė) 2014.12.03 (data)
Suderino: *[Signature]* (v. pavardė) 2014.12.03 (data)

SILOVILAS SINKEVIČ

UAB "Amiraniš"
A. Goštauto g. 8-116, Vilnius, LT-01108. Tel.: 865922122, 865951644

| Pareigos | Parašas | Vardas, pavardė | Data |
|-----------|--------------------|-----------------|------------|
| Matininkė | <i>[Signature]</i> | J. Jakubovič | 2014-11-10 |

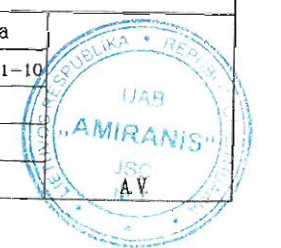

ŽEMĖS SKLYPO PLANAS M 1:500

Sklypo plotas 782 m²

Žemės sklypo kadastro Nr. 8 5 4 2 0 0 0 1

KOORDINAČIŲ ŽINIARAŠTIS

| Koordinacijų sistema LKS--94 | | | |
|------------------------------|-------|------------|-----------|
| Taško Nr. | Kodas | X | Y |
| 1 | R | 6019301.57 | 589536.53 |
| 2 | R | 6019286.86 | 589510.72 |
| 3 | R | 6019288.24 | 589509.92 |
| 4 | R | 6019289.65 | 589509.10 |
| 5 | R | 6019309.76 | 589497.40 |
| 6 | R | 6019324.10 | 589523.69 |
| 7 | R | 6019303.86 | 589535.22 |
| 8 | R | 6019302.54 | 589535.97 |
| 9 | S | 6019296.34 | 589523.03 |

| Po žemės sklypo (sklypų) pertvarkymo jam (jiems) taikytos specialiosios žemės ir miško naudojimo sąlygos, nustatytos Lietuvos Respublikos Vyriausybės 1992m. gegužės 12d. nutarimu Nr. 343 (Žin.1992, Nr. 22-652) | | | |
|---|---------------------------|---|------------------------|
| žemės sklypo Nr. | kodas | aprašymas | plotas, ha |
| Skł.nr.1 | XLIX | 49-Vandentickio, lietaus ir fekalinės kanalizacijos tinklų ir įrenginių aps.zonos | 0.0065 |
| Eil. Nr. | Servituto žymėjimas plane | Kodas | Plotas, m ² |
| 1 | S1 | 223 | 65 |

SKLYPO CENTRO KOORDINATĖS

| Koordinacijų sistema | Koordinatės X/Y | Planšetės nomenklatūra |
|------------------------------------|---|------------------------|
| Sistema, kurioje vykdyti matavimai | X=6019307 Y=589517 | 77/23 |
| Valstybinė LKS-1994 | X=6019307 Y=589517 | 77/23 |
| Žiniaraštį sudarė | J. Jakubovič 2M-M-604 (paršas) (vardas ir pavardė, pažymėjimo Nr.) | 2014-11-10 (data) |

Ištrauka iš Lietuvos Administracinių teisų pažeidimų kodekso:

47 straipsnis. Pastovių žemėnaudos riboženklų sunaikinimas arba gadinimas - užtraukia baudą nuo dviejų šimtų penkiasdešimties iki penkių šimtų litų.



ŽEMĖS SKLYPO FORMAVIMO IR PETVARKYMO PROJEKTAS M 1:500
SPRENDYNIŲ BRĖŽINYS
 Pertvarkomos teritorijos bendras plotas 1800 kv.m.

PATVIRTINTA
 Šalčininkų miesto savivaldybės
 administracijos direktoriaus
 2014m.mėn.d.
 Įsakymu Nr.

23.

PLANAVIMO TIKSLAS - Įsiterpusio valstybinės žemės ploto sujungimas su besiribojančiu žemės sklypu,
 kai laisvoje valstybinėje žemėje negalima suformuoti racionalaus dydžio ir ribų žemės ploto;
 naujai suformuoto žemės sklypo padalijimas į 2 dalis.

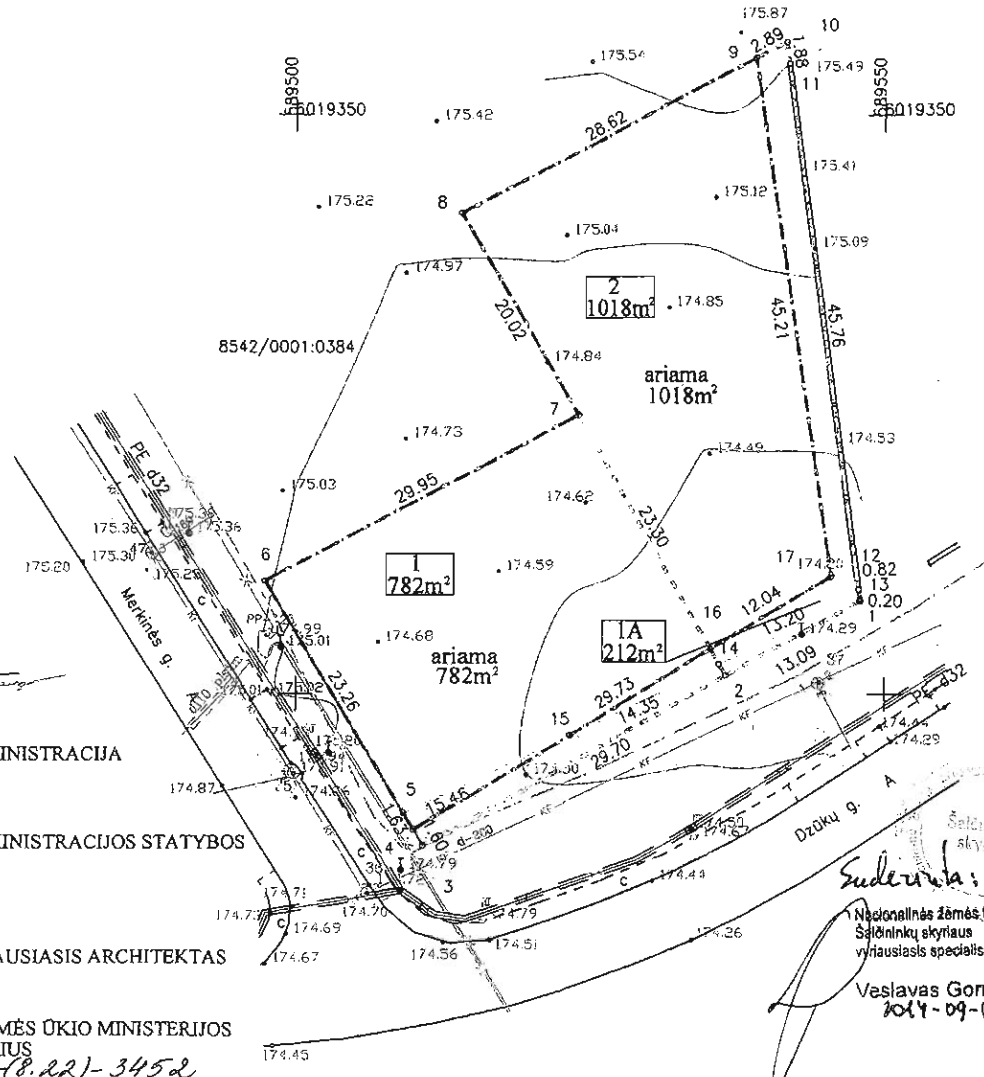

SUDERINTA: 2014-09-23
 ŠALČININKŲ RAJONO SAVIVALDYBĖS ADMINISTRACIJA
 ŠALČININKŲ RAJONO SAVIVALDYBĖS ADMINISTRACIJOS STATYBOS IR ARCHITEKTŪROS SKYRIUS
 ŠALČININKŲ MIESTO SAVIVALDYBĖS VYRIAUSIASIS ARCHITEKTAS
 NACIONALINĖS ŽEMĖS TARNYBOS PRIE ŽEMĖS ŪKIO MINISTERIJOS ŠALČININKŲ RAJONO ŽEMĖTVARKOS SKYRIUS
 TPA (8.22)-3452
 Virginija Narbutienė

Suderinta:
 Nacionalinės žemės tarnybos prie ŽŪM
 Šalčininkų skyriaus
 vyriausiasis specialistas
 Vasilvas Gomostajus
 2014-09-16

FORMUOJAMO ŽEMĖS SKLYPO LENTELĖ

| Sklypo Nr./Simb. | 1A | Sklypo Nr./Simb. | 1 | Sklypo Nr./Simb. | 2 |
|---------------------------------------|--|---------------------------------------|---|---------------------------------------|--|
| Sklypo pažymėjimas plane | 1-2-3-4-15-16-17-9-10-11-12-13-1 | Sklypo pažymėjimas plane | 2-3-4-5-6-7-16-14-2 | Sklypo pažymėjimas plane | 2-14-16-7-8-9-10-11-12-13-1-2 |
| Sklypo plotas | 212 kv.m | Sklypo plotas | 782 kv.m | Sklypo plotas | 1018 kv.m |
| Pagrindinė žemės naudojimo paskirtis | kita | Pagrindinė žemės naudojimo paskirtis | kita | Pagrindinė žemės naudojimo paskirtis | kita |
| Žemės sklypo naudojimo būdas | vienbučių ir dvibučių gyv. pastatų teritorijos | Žemės sklypo naudojimo būdas | vienbučių ir dvibučių gyvenamųjų pastatų teritorijos | Žemės sklypo naudojimo pobūdis | vienbučių ir dvibučių gyvenamųjų pastatų teritorijos |
| Žemės naudojimo specialiosios sąlygos | 49-Vandentiekio, lietaus ir fekalinės kanalizacijos tinklų ir įrenginių aps.zonos (61 kv.m.) | Žemės naudojimo specialiosios sąlygos | 49-Vandentiekio, lietaus ir fekalinės kanalizacijos tinklų ir įrenginių aps.zonos (65 kv.m.) | Žemės naudojimo specialiosios sąlygos | 49-Vandentiekio, lietaus ir fekalinės kanalizacijos tinklų ir įrenginių aps.zonos (9 kv.m.) |
| Žemės sklypo servitutas | Leisti tiesti ir aptarnauti inžinerines ir susisiekimo komunikacijas (tar. d.) S=61 kv.m | Žemės sklypo servitutas | Leisti tiesti ir aptarnauti inžinerines ir susisiekimo komunikacijas (tarnaujantis daiktas) S1=65 kv.m. | Žemės sklypo servitutas | Leisti tiesti ir aptarnauti inžinerines ir susisiekimo komunikacijas (tarnaujantis daiktas) S2=9 kv.m. |
| Siūlomas žemės sklypo servitutas | — | Siūlomas žemės sklypo servitutas | — | Siūlomas žemės sklypo servitutas | — |

SUTARTINIAI ŽENKLAI:
 - - - - - Esamas žemės skl.kad.nr. 8542/0001:0211
 Naujai formuojamo žemės sklypo "1" ir "2" riba.
 - - - - - Džukų g. ir Merkinės g. raudonoji linija

Numatoma prijungti prie esamo žemės sklypo valstybinės žemės dalis "1A".
 Žemės sklypo ribos pagal kadastro žemėlapi
 Vandentiekio, lietaus ir fekalinės kanalizacijos tinklų ir įrenginių aps.zonos
 Žemės sklypo servitutas

SU SUFORMUOTO ŽEMĖS SKLYPO RIBOMIS SUTINKU:

| Savininko vardas ir pavardė (Sklypo kadastrinis Nr.) | Parašas | Data |
|--|---------------------------|------|
| Genadij Valadkovič Skl.kad.nr.8542/0001:0211 | <i>Genadij Valadkovič</i> | |

Koordinacijų sistema LKS-94

| Taško Nr. | Kodas | X | Y |
|-----------|-------|------------|-----------|
| 1 | R | 8019308.05 | 589547.90 |
| 2 | R | 8019301.57 | 589536.53 |
| 3 | R | 8019288.88 | 589510.72 |
| 4 | R | 8019288.24 | 589509.92 |
| 5 | S | 8019289.85 | 589509.10 |
| 6 | R | 8019309.78 | 589497.40 |
| 7 | R | 8019324.10 | 589523.69 |
| 8 | R | 8019341.50 | 589513.79 |
| 9 | R | 8019354.94 | 589539.05 |
| 10 | R | 8019356.30 | 589541.81 |
| 11 | R | 8019354.44 | 589541.85 |
| 12 | R | 8019309.06 | 589547.77 |
| 13 | S | 8019308.25 | 589547.87 |
| 14 | S | 8019302.54 | 589535.97 |
| 15 | S | 8019296.34 | 589523.03 |
| 16 | R | 8019303.88 | 589535.22 |
| 17 | R | 8019310.18 | 589546.47 |

SU PERTVARKOMO ŽEMĖS SKLYPO RIBOMIS SUTINKU:

| Savininko vardas ir pavardė (Sklypo kadastrinis Nr.) | Parašas | Data |
|--|---------------------------|------------|
| Michail Tupkelevič Skl.kad.nr. 8542/0001:0384 | <i>Michail Tupkelevič</i> | 2014-09-16 |
| Tereza Tupkelevič Skl.kad.nr. 8542/0001:0384 | <i>Tereza Tupkelevič</i> | 2014-09-16 |

UAB "Amiraniš"
 A. Goštauto g. 8-116, Vilnius, LT-01108 Tel.: 865951644

Matininkė Jelena Jakubovič
 KOPĖJA TIK

| Pareigos | Parašas | Vardas, pavardė | Data |
|-----------|-------------------------|-----------------|------------|
| Matininkė | <i>Jelena Jakubovič</i> | J. Jakubovič | 2014-09-16 |