

1.

UAB ŠALČININKŲ ARCHITEKTŪROS IR DIZAINO STUDIJA

PROJEKTO PAVADINIMAS: VIENBUČIO GYVENAMOJO NAMO IR ŪKINIO PASTATO
ŠALČININKŲ R.SAV., KALESNINKŲ SEN., VAIDAGŲ K.,
ATEITIES G.8. STATYBOS PROJEKTAS

PROJEKTO NUMERIS: GN 16-02 VN; ŪP 16-02 VN

STATYTOJAS: VITOLD NOVIKOV

STATINIO PAVADINIMAS: VIENBUTIS GYVENAMASIS NAMAS (7.1.)
ŪKINIS PASTATAS (8.17)

STATYBOS RŪŠIS: NAUJA STATYBA

STATYBOS ADRESAS: ŠALČININKŲ R.SAV., KALESNINKŲ SEN., VAIDAGŲ K.,
VAIDAGŲ K., ATEITIES G.8., ŽEMĖS SKLYPO
KAD.NR:8523/0002.159 KALESNINKŲ K.V.

STATINIO KATEGORIJA: (7.1) NEYPATINGAS STATINYS;
(8.17) NEYPATINGAS STATINYS

ETAPAS: PROJEKTINIS PASIŪLYMAS (PP)

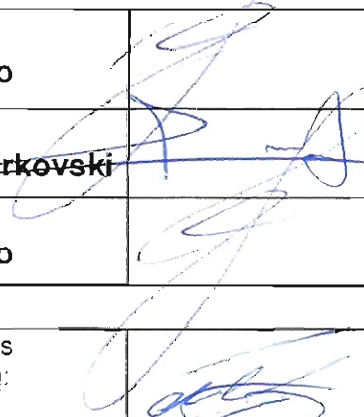
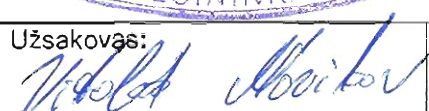
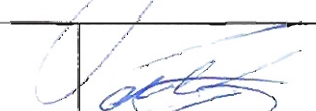
Šalčininkų architektūros ir dizaino studija, UAB: k.175028356, Vilniaus g.38, LT 17169, Šalčininkai, tel. +370 380 51555 UŽDAROJI AKCINĖ BENDROVĖ ŠALČININKŲ ARCHITEKTŪROS IR DIZAINO STUDIJA ŠALČININKAI	Direktorė	J.Kurto	
	T.Architektas	S.Četyrkovski	
	Projekto vadovė	J.Kurto	
Užsakovas: 	Su projektiniais sprendimais susipažinau ir jiems pritariu:		

2016

*VIENBUČIO GYVENAMOJO NAMO IR ŪKINIO PASTATO, ŠALČININKŲ R.SAV.,
KALESNINKŲ SEN., VAIDAGŲ K., ATEITIES G.8, STATYBOS PROJEKTO
PROJEKTINIS PASIŪLYMAS.*

Pastaba: R-rūsysis; M-mansardinis aukštas.

-2-

Projekto Nr: GN 16-02 VN; ŪP 16-02 VN

Byla: bendroji dalis (BD)

Projekto pav.: Vienbutis gyvenamasis namas/ Ūkinis pastatas

Statytojas: Vitold Novikov

**PROJEKTO BENDROSIOS DALIES (BD) DOKUMENTŲ
SUDĖTIES ŽINIARAŠTIS:**

I. Bendroji dalis

1.1. Titulinis lapas-----	lapas 1
1.2. Projektinio pasiūlimo bendrosios dalies (BD) dokumentų sudėties žiniaraštis---	lapas 2
1.3. Bendrieji sklypo ir statinių rodikliai-----	lapas 3
1.4. Pagrindinių normatyvinių dokumentų, kurių pagrindu parengtas PP, sąrašas----	lapas 4
1.5. Bendrasis aiškinamasis raštas-----	lapas 5-7

II. Brėžiniai:

2.1. Sklypo sutvarkymo planas M1:500-----	lapas 8
GN 16-02 VN	
2.2. Rūsio planas M1:100-----	lapas 9
2.3. Pirmo aukšto planas M1:100-----	lapas 10
2.4. Mansardinio aukšto planas M1:100-----	lapas 11
2.5. Pagrindinis fasadas; Šoninis fasadas M1:100-----	lapas 12
2.6. Kiemo fasadas; Šoninis fasadas M1:100-----	lapas 13
2.7. Pjūvis „A-A“ M1:100-----	lapas 14
2.8. Pagrindinio fasado vizualizacija-----	lapas 15
2.9. Šoninio fasado vizualizacija-----	lapas 16
ŪP 16-02 VN	
2.10. Pirmo aukšto planas M1:200-----	lapas 17
2.11. Pagrindinis fasadas; Kiemo fasadas M1:100-----	lapas 18
2.12. Šoniniai fasadai M1:200-----	lapas 19
2.13. Pjūvis „A-A“ M1:100-----	lapas 20
2.14. Pastato vizualizacija-----	lapas 21

III. Priedai:

3.1. NT registro centrinio duomenų banko išrašas-----	lapas 22-23
3.2. Žemės sklypo planas M1:500-----	lapas 24-25
3.3. Sklypo topografinis planas M1:500-----	lapas 26

VIENBUČIO GYVENAMOJO NAMO IR ŪKINIO PASTATO, ŠALČININKŲ R.SAV.,
KALESNINKŲ SEN., VAIDAGŲ K. ATEJTIES G.8, STATYBOS PROJEKTO
PROJEKTINIS PASIŪLYMAS.

-3-

Projekto Nr: GN 16-02 VN; ŪP 16-02 VN

Byla: bendroji dalis(BD)

Projekto pav.: Vienbutis gyvenamasis namas/ Ūkinis pastatas

Statytojas: Vitold Novikov

BENDRIEJI STATYNNIŲ RODIKLIAI

Pavadinimas	Mato vienetas	Kiekis
Pastabos I.Sklypas		
1.sklypo plotas	ha	1,8496
2.sklypo užstatymo intensyvumas	%	7,56
3.sklypo užstatymo tankumas	%	7,21
4.Automobilių stovėjimo vietų skaičius	Vnt.	6
II.Pastatai:		
2.Gyvenamieji pastatai: vienbutis gyv.namas „GN 16-02 VN“-vieno buto, gyv.paskirties, neypatingas statinys		
2.1.Butų skaičius	vnt.	1
2.1.1.Vieno kambario	-	-
2.1.2.Dviejų kambarių ir t.t.	-	-
2.2.Bendrasis plotas	m ²	339,64
2.2.1.Naudingasis plotas	m ²	288,24
2.3.Pastato tūris	m ³	1017,0
2.4.Aukštų skaičius	vnt.	1+R+M
2.5.Pastato aukštis iki kraigo	m	7,15
2.6.Pastato atsparumas ugniai	I,II ar III	II
2.7.Energetinio naudingumo klasė	Ind.	B
2.8.Pastato akustinio komforto sąlygų klasė	Ind.	C
2.9.Trinkelio plytelių danga	m ²	140,00
III.Ūkinis pastatas: ŪP 16-02 VN, pagalbinio ūkio, nesudėtingas statinys		
3.1.Bendras plotas	m ²	1059,34
3.2.Pagrindinis plotas	m ²	1059,34
3.3.Pastato tūris	m ³	3579,0
3.4.Pastato aukštis iki kraigo	m	5,34
3.5.Aukštų skaičius	Vnt.	1
Inžineriniai tinklai		
3.1.Buitinių nuotėkų tinklas	m/Ømm	19/110
3.2.Vandentiekio tinklas	m/ Ømm	6,50/32

-4-

**PAGRINDINIŲ NORMATYVINIŲ DOKUMENTŲ, KURIŲ PAGRINDU
PARENGTAS PROJEKTINIS PASIŪLYMAS, SĄRAŠAS.**

1.1. LR ĮSTATYMAI:

1. LIETUVOS RESPUBLIKOS STATYBOS ĮSTATYMAS Nr. IX-583, 2001-11-08

1.2. ORGANIZACINIAI TVARKOMIEJI STATYBOS TECHNINIAI REGLAMENTAI:

1. STR 2.02.09:2005. Vienbučiai ir dvibučiai gyvenamieji pastatai.
2. STR 1.01.07:2010. Nesudėtingi statiniai.
3. STR 1.05.05:2004. Statinio projekto aplinkos apsaugos dalis.
4. STR 1.05.06:2010. Statinio projektavimas.
5. STR 1.06.03:2002. Statinio projekto ekspertizė ir statinio ekspertizė.
6. STR 1.07.01:2010. Statybą leidžiantys dokumentai.
7. STR 1.08.02:2002. Statybos darbai.
8. STR 1.09.04:2007. Statinio projekto vykdymo priežiūros tvarkos aprašas.
9. STR 1.09.05:2002. Statinio statybos techninė priežiūra.
10. STR 1.09.06:2010. Statybos sustabdymas. Savavališkos statybos padarinių šalinimas. Statybos pagal neteisėtai išduotą statybą leidžiantį dokumentą padarinių šalinimas.
11. STR 1.01.08:2002. Statinio statybos rūšys
12. Gaisrinės saugos pagrindiniai reikalavimai (2010 m. gruodžio 7d.)
13. Gyvenamųjų pastatų gaisrinės saugos taisyklės (2011.02.22d. įsakymas Nr.1-64)
14. Šildymo sistemų, naudojančių kietąjį kurą, gaisrinės saugos taisyklės (2013.10.28d., Nr.1-264).

1.3. TECHNINIŲ REIKALAVIMŲ STATYBOS IR KITI REGLAMENTAI:

1. STR 2.01.01(1):2005. Esminiai statinio reikalavimai (ESR). Mechaninis patvarumas ir pastovumas.
2. STR 2.01.03:2003. Statybinių medžiagų ir gaminių šiluminių techninių dydžių, deklaruojamos ir projektinės vertės.
3. STR 2.05.02:2008. Statinių konstrukcijos. Stogai.
4. STR 2.09.02:2005. Šildymas, vėdinimas ir oro kondicionavimas.
5. STR 2.05.20:2006. Langai ir išorinės jėgimo durys.
6. STR 2.01.06:2009. Statinių apsauga nuo žaibo, išorinė statinių apsauga nuo žaibo.

1.4. HIGIENOS NORMOS IR APLINKOS APSAUGOS NORMATYVINIAI DOKUMENTAI:

1. HN 33-1:2003. Akustinis triukšmas. Leidžiami lygiai gyvenamojoje ir darbo aplinkoje, matavimo metodikos bendrieji reikalavimai.
2. HN 42-1:2004. Gyvenamųjų ir viešo naudojimo pastatų mikroklimatas.
3. HN 43:2005. Šuliniai ir versmės: įrengimo ir priežiūros saugos sveikatai reikalavimai.
4. HN 24:2003. Geriamo vandens saugos ir kokybės reikalavimai.
5. HN 48:2001. Žmogaus vartojimo žalio vandens kokybės higieniniai reikalavimai.
6. Paviršinių nuotekų tvarkymo reglamentas (patvirtinta Lietuvos Respublikos aplinkos ministro 2007 m. balandžio 2 d. įsakymu Nr. D1-193).

VIENBUČIO GYVENAMOJO NAMO IR ŪKINIO PASTATO ,
ŠALČININKŲ R.SAV., KALESNINKŲ SEN., VAJDAGŲ K., ATEITIES G.8
STATYBOS PROJEKTO „GN 16-02 VN, ŪP 16-02VN“
PROJEKTINIS PASIŪLYMAS

AIŠKINAMASIS RAŠTAS: GN 16-02 VN/ ŪP 16-02 VN

1.PROJEKTUOJAMO STATINIO STATYBOS VIETA IR KITI DUOMENYS.

Projekto parengimas: Vienbučio gyv.namo , Šalčininkų r.sav., Kalesninkų sen., Vaidagų k., Ateities g.8, statybos projektas rengiamas remiantis: projektavimo užduotimi, galiojančiais įstatymais, statybos techniniais reglamentais ir normatyviniais dokumentais.

Projektavimo darbai vykdomi etapais rengiant projektinius pasiūlymus (PP) ir techninį-darbo Projektą(TDP).

Statinio projektavimo pradžia laikoma specialiųjų architektūros reikalavimų sąlygas Nr:SAV-S(25.3.7)-11 , išdavimo data 2016.02.08d..

Statybos vietą: Šalčininkų r.sav., Kalesninkų sen., Vaidagų k., Ateities g.8, žemės sklypo kad.Nr:8523/0002:159 Kalesninkų k.v..

Sklypas nepatenka į jokios žemės ūkio, gamybos, aptarnavimo, komunalinių objektų bei įrenginių sanitarinės apsaugos zonas.

Sklypas yra nutolęs nuo 330kV ir didesnės įtampos elektros oro linijų daugiau kaip 300metrų ir nepatenka į pramoninio dažnio 330kV ir aukštesnės įtampos elektros oro linijų poveikio zoną.

Sklypo nuosavybės teisė: Vitold Novikov

Statybos rūšys: Nauja statyba.

Statinio paskirtis: Vieno buto, gyvenamosios paskirties statinys, pagalbinio ūkio pastatas

Statinio kategorija: Neypatingi statiniai.

Klimato sąlygas ir reljefas:

Vidutinė metinė oro temperatūra-----+6,7°C

Absolūtus oro temperatūros maksimumas-----+35,4°C

Šalčiausios paros vidutinė oro temperatūra (92% integralinis pasikartojimas)-----27°C

Šalčiausio penktadienio vidutinė oro temperatūra (92% integralinis pasikartojimas)-----23°C

Šildymo sezono vidutinė lauko temperatūra----- -0,7°C

Santykinis oro metinis drėgnumas-----81%

Vidutinis kritulių kiekis per metus-----683mm

Maksimalus poros kritulių kiekis-----75mm

Maksimalus žemės įšalo gylis(galimas 1 kartą per 10 metų) 110cm, (galimas 1 kartą per 50 metų) 150 cm.

Pagal STR 2.05.04:2005 Vilniaus m., priskiriamas I-pirmajam vėjo apkrovos rajonui su pagrindinė atskaitinė vėjo greičio reikšme 24m/s.

Pagal STR 2.05.04:2005 Vilniaus m., priskiriamas II-jam sniego apkrovos rajonui su sniego antžeminės apkrovos skaičiavimo charakteristinė reikšme 1,65 kN/m².

2.SKLYPO IR JO ESAMOS BŪKLĖS APIBŪDINIMAS.

Sklypo pagrindinė tikslinė naudojimo paskirtis: Kita.

Sklypo naudojimo būdas: Vienbučių ir dvibučių gyvenamųjų pastatų teritorijos.

Sklypo plotas: 1,8496 ha.

Sklypo reljefas: Žemės lygio absoliutinės altitudės sviruoja tarp .161,00

Sklypo konfiguracija: Žemės sklypas ribuojasi su vienbučių ir dvibučių gyvenamųjų pastatų teritorijos sklypais, dalinai su žemės ūkio paskirties sklypais.

Sklype esantys inžineriniai tinklai ir įrenginiai: Sklype yra įrengti elektrotechniniai tinklai.

Sklype esantys želdiniai: 0,3497ha sklypo ploto sudaro ariamos žemės plotas, sodų plotas 0,1913ha, pievų ir natūralių ganyklų plotas 0,8277ha, kelių plotas 0,0126ha.

Vandens telkiniai: Nėra

Specialios naudojimo sąlygos: VI.Elektros linijų apsaugos zonos, plotas:0,0201ha.

II.Kelių apsaugos zonos, plotas 0,216ha.

*VIENBUČIO GYVENAMOJO NAMO IR ŪKINIO PASTATO ,
ŠALČININKŲ R.SAV., KALESNINKŲ SEN., VAIDAGŲ K., ATEITIES G.8
STATYBOS PROJEKTO „GN 16-02 VN, ŪP 16-02VN“
PROJEKTINIS PASIŪLYMAS*

Aplinkinis užstatymas: Sodybinio tipo užstatymas.

Insoliacija: Teritorijos apšvietimas geras. Projektuojamo gyv. namo pastato tūris neturės įtakos esminiems aplinkinių pastatų insoliacijos reikalavimams.

Susisiekimo komunikacijos: įvažiavimas (išvažiavimas) į žemės sklypą yra formuojamas iš Ateities gatvės.

Išorinio ir vidinio transporto judėjimo organizavimo principai: išorinis transporto judėjimas numatomas per Ateities gatvę (4,0m pločio vienos juostos) važiuojamąją dalį.

Transporto judėjimas sklypo viduje minimalus-numatomas privažiavimas (3,5m/ 4.0m) skirtas sklypo naudotojų transportui ir PG automobiliams patekti į sklypą.

Kultūros paveldo vertybės: Nėra.

3.SKLYPO SUTVARKYMO DALIS.

Sklypo sutvarkymo sprendiniai.

Pastato išdėstymas sklypė: 7,15m aukščio vienbutis gyv.namas numatomas statyti šiaurinėje sklypo dalyje 3,0m atstumu nuo sklypo ribos (riboženkliai Nr:1,2).

Autotransporto privažiavimo keliai ir parkavimas: Patekimas į žemės sklypą yra formuojamas iš Ateities gatvės.

Autotransporto parkavimas organizuojamas sklypo ribose 6 (šeši) auto .

Vadovaujantis STR 2.06.04:2014“Gatvės ir vietinės reikšmės keliai.Bendrieji reikalavimai“, automobilių stovėjimo vietų minimalus skaičius vieno buto gyv.namui, kurio naudingas plotas didesnis kaip 140m² -2vietos ir papildomai po 1 vietą kiekvienam iki 35m² didesniai kaip 140m² esančiam naudingajam plotui.

Projektuojamo pastato naudingas plotas sudaro 288,24m² , todėl minimalus parkavimo vietų skaičius 6-norminis parkavimo vietų skaičius užtikrinamas.

Teritorijos vertikalus planavimas, lietaus vandens nuvedimas: įvertinus sklypo mažą reljefo perkritimą ir užsakovu poreikius teritorija skirstoma į zonos: užstatymo, parkavimo ir poilsio, tuo pačių maksimaliai išsaugant esamo reljefo charakterį. Vertikalus sklypo planavimas yra suformuotas.

Teritorijos apželdinimas: Numatomos želdynių ir želdinių dalys sklype-44.75%. Planuojama pasodinti įvairių rūšių vaismedžius palei sklypo ribą, išlaikant norminius atstumus nuo jos.

Aptvėrimas: Numatomas sklypo aptvėrimas nepablogins kaimyninių sklypų insoliacijos. Aptvaras neišeis iš sklypo ribos. Tvorą ažuvinę be cokolio, ne aukštesnę kaip 1,8m aukščio. Vartai ir varteliai atidaromi į vidų. Vartų plotis -3,50m, vartelių plotis-1,0m. Statytojo sklypo šiaurinėje pusėje (tarp (>)315° ir (<)45°) numatoma ažuvinė tvora, kurios kiaurymių plotas didesnis už 50% bendro tvoros ploto (įskaitant ir stulpų, metančios šešėlių į gretimą sklypą, plotą). Statytojo sklypo rytinėje (tarp 45° ir 135°) ir vakarinėje (tarp 225° ir 315°) pusėse numatoma ažuvinė tvora, kurios kiaurymių plotas didesnis už 25%. Statytojo pietinėje pusėje (tarp (>)135° ir (<)225°)-tvoros tipas neregamentuojamas.

Poilsio zonos: Sklypo pietvakarinėje dalyje numatoma poilsio zona.

Atliekų surinkimas ir tvarkymas: Buitinės atliekos numatoma saugoti kontaineriuose, greta patekimo į sklypą, siekiant palengvinti buitinių atliekų surinkėjų sklype. Buitinių atliekų išvežimas numatomas komunalinio ūkio tarnybų pagalba, pagal atskirai sudaromas sutartis.

Trečiųjų asmenų pagrįstų interesų apsauga ir kompensacinės priemonės: Trečiųjų asmenų interesai nepažeisti.

Sklypo sanitarinė ir apsauginė zona: Projektuojamas pastatas pagal paskirtį nepatenka į reglamentuojamą ūkinės veiklos sąrašą, todėl sklypo SAZ ribos nenustatomos.

Sprogimui ir gaisrui pavojinga zona: Projektuojamame pastate nebus vykdoma jokia ūkinė Veikla, galinti sukelti sproгимą ar gaisrą.

VIENBUČIO GYVENAMOJO NAMO IR ŪKINIO PASTATO ,
ŠALČININKŲ R.SAV., KALESNINKŲ SEN., VAIDAGŲ K., ATEITIES G.8
STATYBOS PROJEKTO „GN 16-02 VN, ŪP 16-02VN“
PROJEKTINIS PASIŪLYMAS

4.ARCHITEKTŪRINĖ DALIS.

Pastato (patalpų) funkcinio ryšio ir zonavimo sprendiniai: Projektuojamas vieno aukšto su mansarda ir rūsių vienbutis gyvenamasis namas.

Pagrindinis patekimas į namą numatomas iš šiaurinės pusės. Prie įėjimo planuojamas holas iš kuriospatenkame į visas gyv.patalpas bei WC.Mansardiniam aukštą yra suprojektuotą miegamieji kambariai, rūbinė.

Žmonių su negalia poreikių tenkinimas: Reikalavimai nekeliami.

Tūrio sprendiniai: Atsižvelgiant į aplinkinį užstatymo pobūdį, projektuojamas vieno aukšto pastatas su šlaitinių stogų, tradicinės architektūros.Pastato tūris, kompoziciniai sprendiniai, fasadų architektūrinė išraiška harmonizuoja su gretimybėmis.

Fasadų apdaila: Fasadų apdailai naudojamas medinės lentos, dalinai dekor.apdailos plytelės.

Įstiklinimas: Langų ąngos, medžiagos ir išmatavimai apibrėžiami architektūriniuose fasadų brėžiniuose ir langų schemose.Visuose patalpose užtikrinamas norminis apšvietumas.

Langų gamyniai numatyti trijų kamerų su selektyvinio stiklo paketais.

Projekto vadovė: _____ J.Kurto

T.Architektas: _____ S.Četyrkovski

Koordinacių sistema		LKS-94	
Taško Nr.	Kodas	X	Y
1	R	6008978.89	551347.45
2	R	6008912.51	551419.63
3	R	6008745.18	551340.32
4	R	6008785.22	551257.46

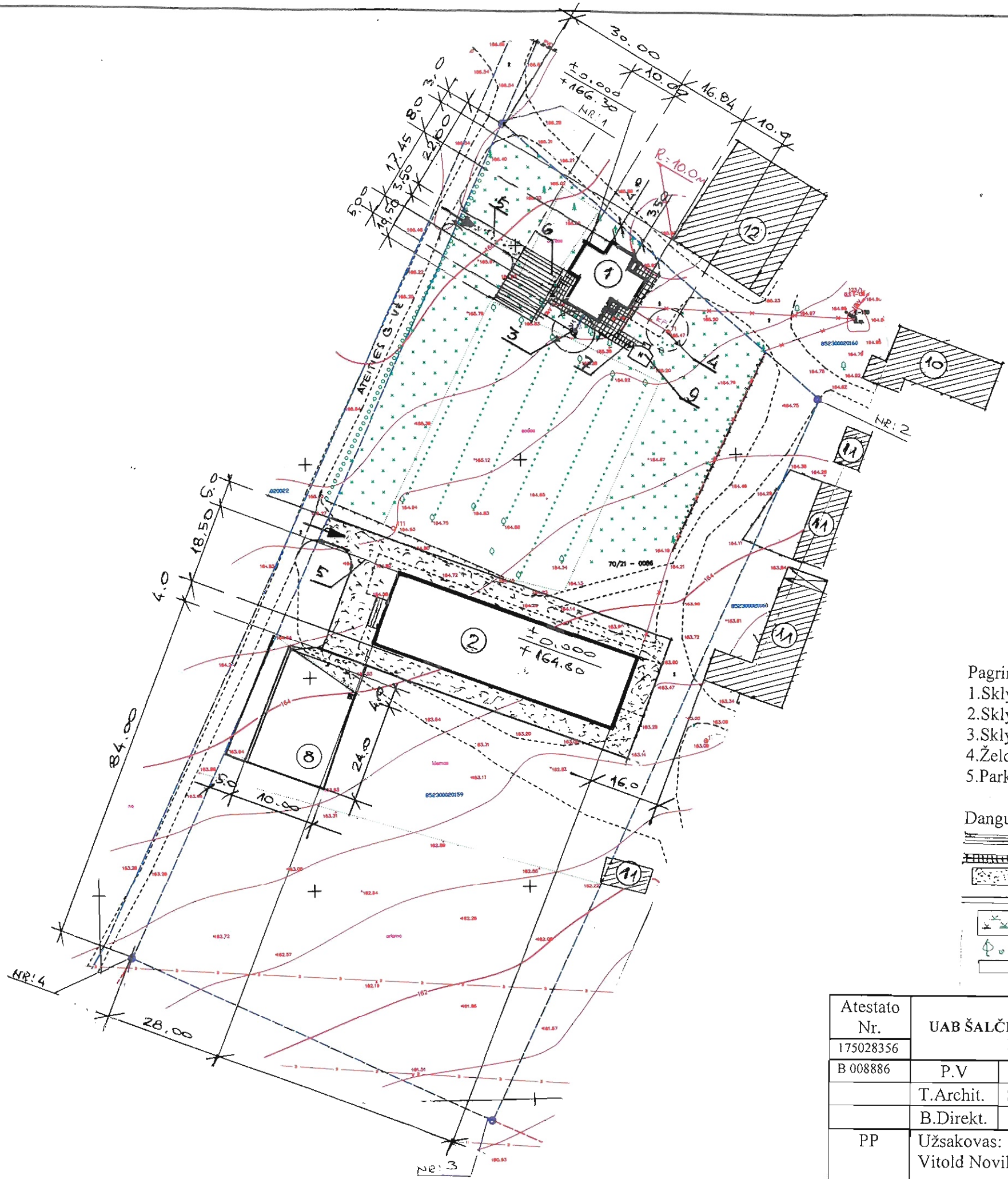

- EKSPLIKACIJA:**
1. Projektuojamas vienbutis gyv.namas „GN 16-02 VN“
 2. Projektuojamas ūkinis pastatas „ŪP 16-02 VN“.
 3. Projektuojamas šachtinis vandens šulinys.
 4. Projektuojamas buitinių nuotėkų kaupimom rezervuaras 6,0m³
 5. Projektuojamas privažiavimas žviro danga: 1120,0m².
 6. Projektuojama aikštelė trinkelio pl.danga: 140,0m²
 7. Projekt.šaligatvio pl.danga: 45,0m²
 8. Esamą betoninę aikštelę.
 9. Esamą pavesinę (16,0m²).
 10. Esamas kaimyninis ūkinis pastatas.
 11. Esamų kaimyniniai ūkio pastatai.
 12. Esamas kaimyninis ūkinis pastatas.

- Sutartiniai grafiniai žymėjimai:**
- Žemės sklypo ribos.
 - ➔ Įvažiavimas (išvažiavimas) į žemės sklypa.
 - ⊕ Esamų vaismedžiai.
 - ⓧ Esamas elektros kabelis.
 - K.F. Projektuojamas buitinių nuotėkų tinklas Ø110/10,m.
 - V1 Projektuojamas vandentiekio tinklas Ø32/5,0m.
 - D Esamos melioracijos sistemos.

- Pagrindiniai rodikliai:**
1. Sklypo plotas-----1,8496 ha
 2. Sklypo užstatymo intensyvumas-----7,56%
 3. Sklypo užstatymo tankumas-----7,21%
 4. Želdynių dalys sklype-----44,75%
 5. Parkavimo vietų skaičius sklype-----6vnt.

- Dangų žiniaraštis:**
- Trinkelio plytelių danga-----140,0m²
 - Šaligatvio plytelių danga-----45,0m²
 - Žviro danga-----1120,0m²
 - Nuogrinda(dolomito skalda)-----15,0m²
 - Veja-----0,8277ha
 - Sodų plotas-----0,1913ha
 - Ariamos žemės plotas-----0,3497ha

Atestato Nr.	UAB ŠALČININKŲ ARCHITEKTŪROS IR DIZAINO STUDIJA			Šalčininkų r.sav., Kalesninkų sen., Vaidagų k., Ateities g.8, žemės sklypo kađ.Nr:8523/0002:159 Kalesninkų k.v..	
175028356					
B 008886	P.V	J.Kurto	16.10	Vienbutis gyvenamasis namas „GN 16-02 VN“;	Laida
	T.Archit.	S.Četyrkovski	16.10	Ūkinis pastatas :ŪP 16-02 VN“	0
	B.Direkt.	J.Kurto	16.10		
PP	Užsakovas: Vitold Novikov			Žemės sklypo sutvarkymo planas M1:500	Lapas Lapų 1 14

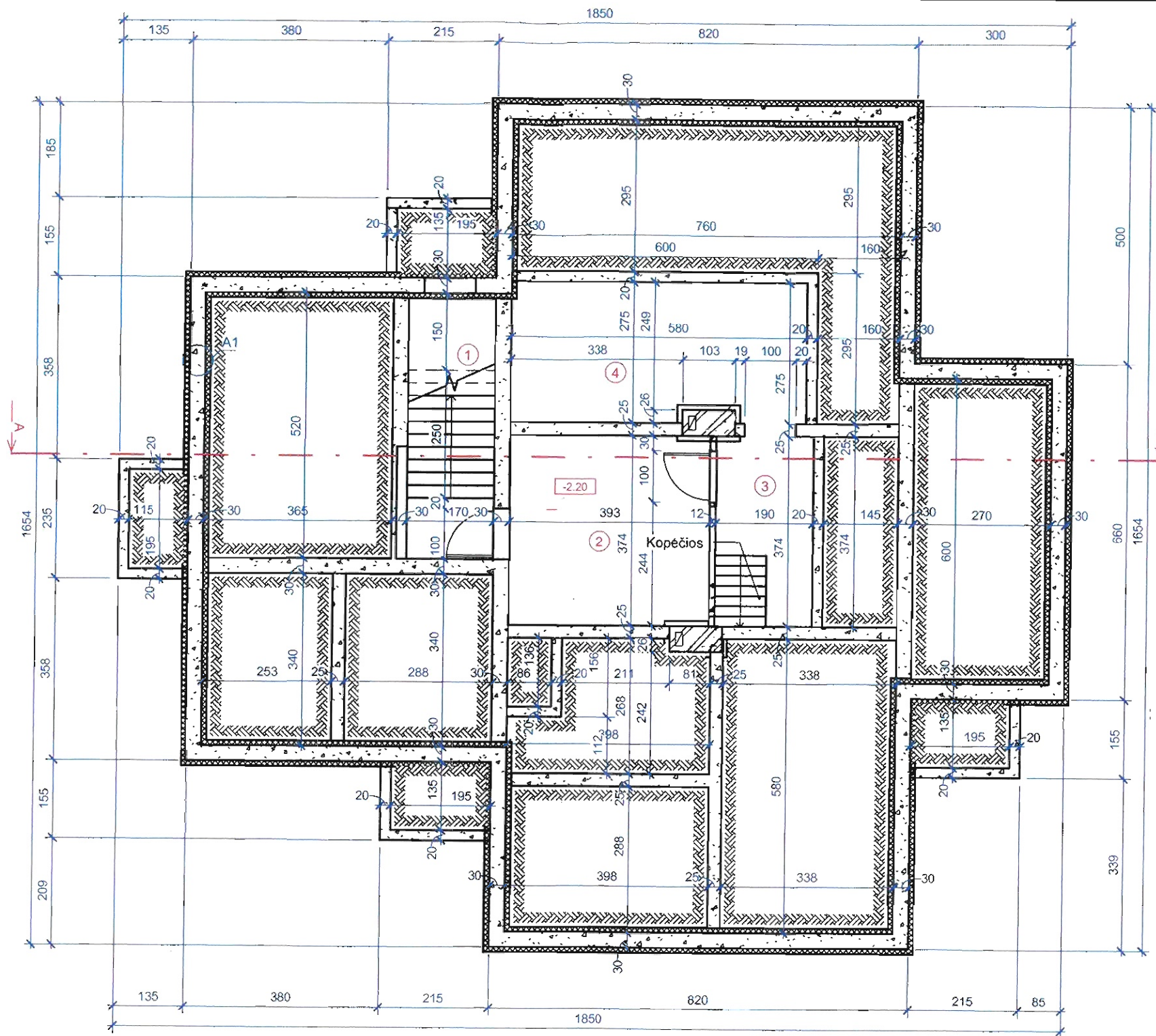

PASTABOS:

- 1.Pjūvis "A-A" ziūr. lapas Nr-
- 2.Mazgas "A1" ziūr. lapas Nr-

Rusio patalpu eksplikacija		
Nr.	Patalpos pavadinimas	Plotas
1	LAIPTINE	8.67 m ²
2	SANDĒLIS	14.70 m ²
3	KORIDORIUS	7.11 m ²
4	SANDĒLIS	15.65 m ²
		46.12 m ²

Atestato Nr.	UAB ŠALČINĪŅŪ ARCHITEKTŪROS IR DIZAINO STUDIJA			Šalčininkų r.sav., Kalesnikų sen., Vaidagų k., Ateities g.8, žemės sklypo kād.Nr:8523/0002:159 Kalesnikų k.v..	
175028356					
B 008886	P.V	J.Kurto	16.10	Vienbutis gyvenamasis namas „GN 16-02 VN“	
	T.Archit.	S.Četyrkovski	16.10	Laida	0
	B.Direkt.	J.Kurto	16.10		
PP	Užsakovas: Vitold Novikov			Rūsio planas M1:100	Lapas 2
				Lapu	14

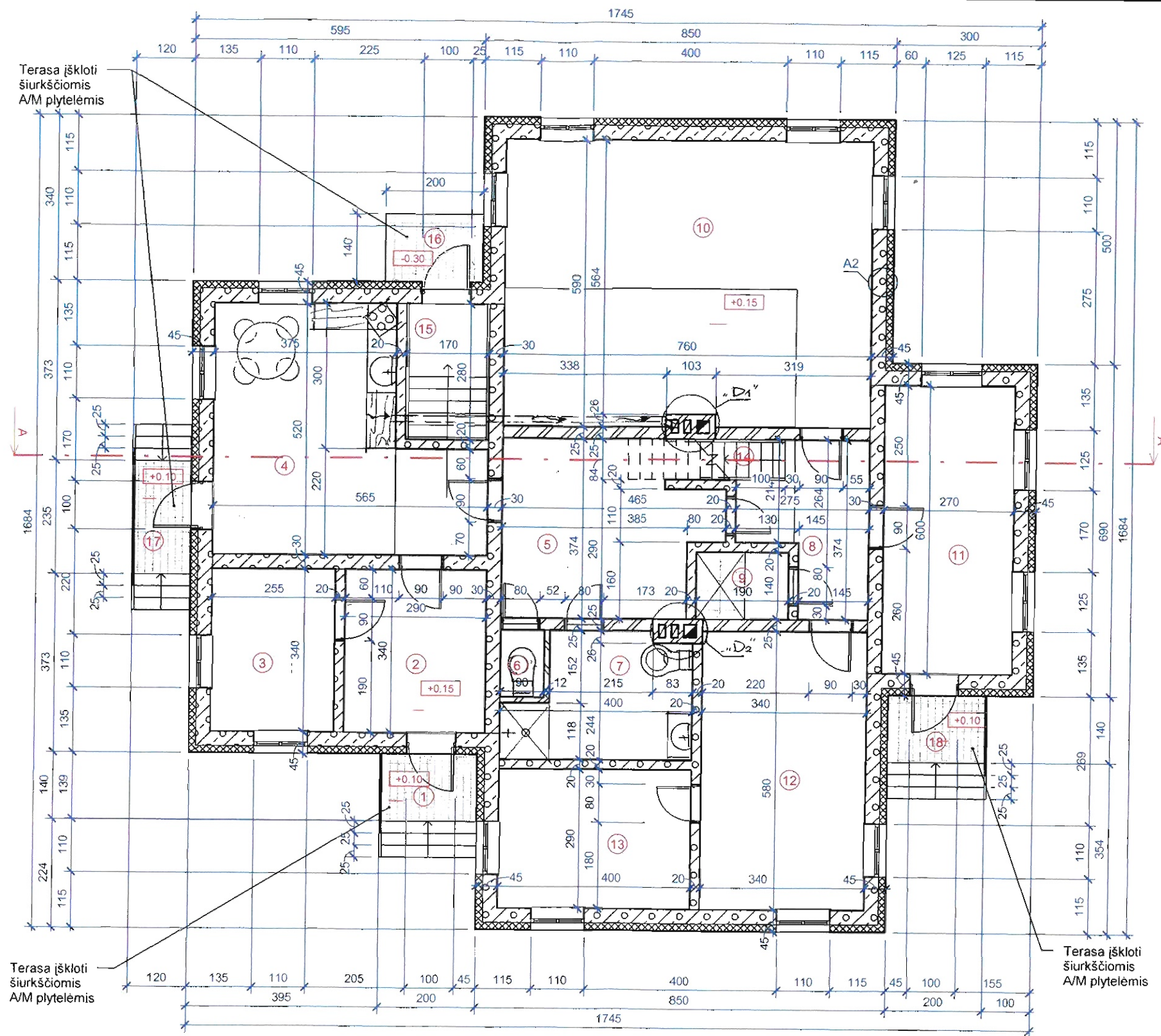

PASTABOS:
 1. Mazgas "A2" ziūr. lapas Nr.
 2. Pjūvis "A-A" ziūr. lapas Nr.
 3. D1- D2 - ziūr. LAPAS NR.

Pirmo aukšto eksplikacija		
Nr.	Patalpos pavadinimas	Plotas
1	TERASA	2.80 m ²
2	HOLAS	9.86 m ²
3	KAMBARYS	8.67 m ²
4	VIRTUVĒ	23.68 m ²
5	HOLAS	15.46 m ²
6	WC	1.26 m ²
7	VONIA	9.03 m ²
8	HOLAS	7.37 m ²
9	SANDEĻĻUKAS	2.66 m ²
10	SVĒTAINĒ	44.57 m ²
11	HOLAS - RŪBINĒ	16.20 m ²
12	KAMBARYS	19.72 m ²
13	KAMBARYS	11.60 m ²
14	LAIPTINĒ	1.40 m ²
15	LAIPTINĒ	4.76 m ²
16	TERASA	2.80 m ²
17	TERASA	2.82 m ²
18	TERASA	2.80 m ²

PROJEKCIJAS PASTĀBĪBAS				Šalčininkų r.sav., Kalesnikų sen., Vaidagų k., Ateities g.8, žemės sklypo kad.Nr:8523/0002:159 Kalesnikų k.v..	
Atestato Nr.	UAB ŠALČININKŲ ARCHITEKTŪROS IR DIZAINO STUDIJA			Laida	
175028356				0	
B 008886	P.V	J.Kurto	16.10	Vienbutis gyvenamasis namas „GN 16-02 VN“	
	T.Archit.	S.Četyrkovski	16.10		
	B.Direkt.	J.Kurto	16.10		
PP	Užsakovas: Vitold Novikov			Pirmo aukšto planas M1:100	Lapas Lapų 3 14

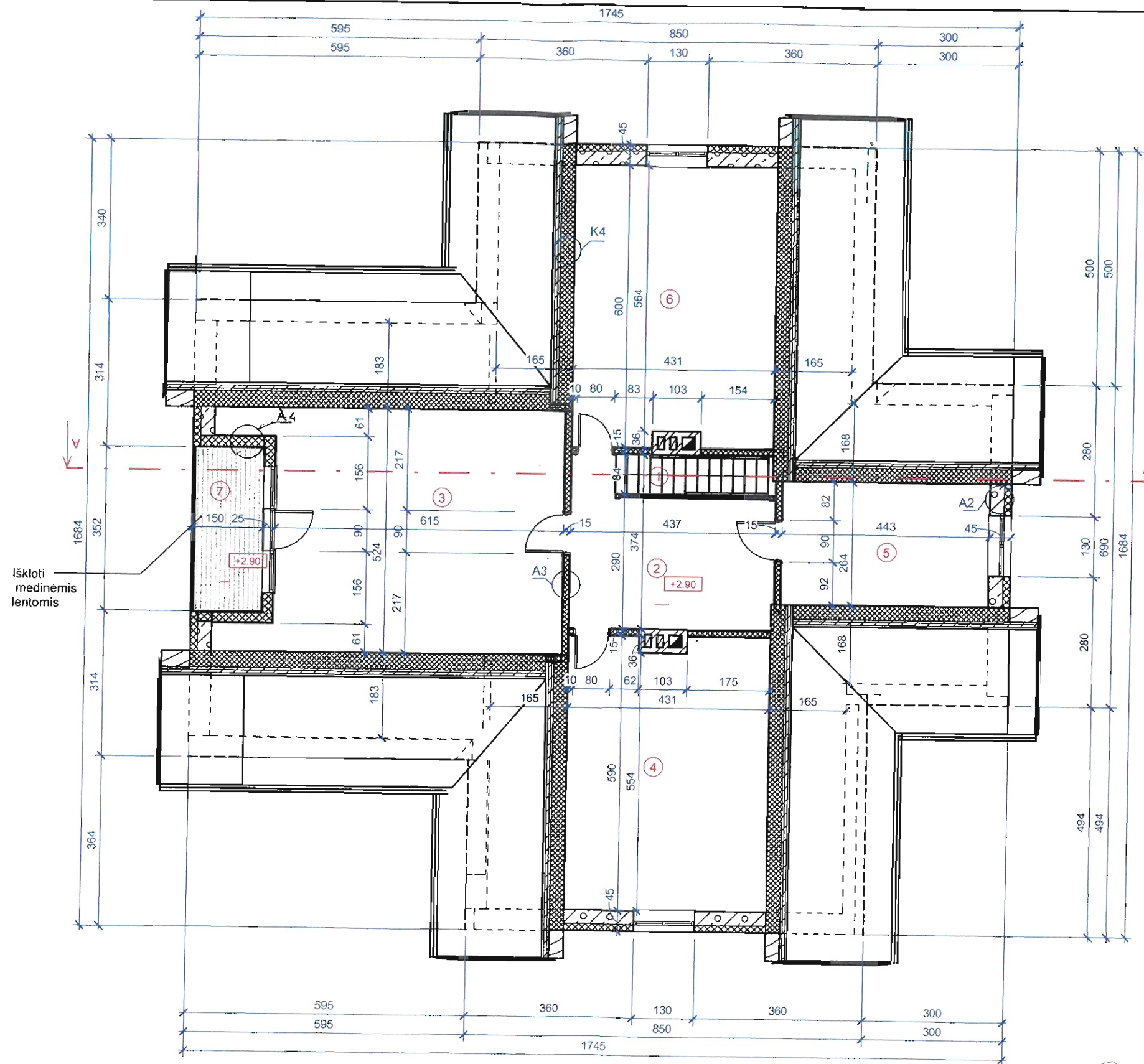

PASTABOS:

1. Pjūvis "A-A" žiūr. lapas Nr.
2. Mazgas "A3" žiūr. lapas Nr.
3. Mazgas "K4" žiūr. lapas Nr.

Mansardinio aukšto patalpų eksplikacija		
Nr.	Patalpos pavadinimas	Plotas
1	LAIPTINĖ	2.73 m ²
2	HOLAS	13.47 m ²
3	MEGAMASIS	33.19 m ²
4	MEGAMASIS	25.06 m ²
5	RŪBINĖ	11.69 m ²
6	MEGAMASIS	25.86 m ²
7	LODŽIJA	5.28 m ²

Iškloti medinėmis lentomis

Atestato Nr.	UAB ŠALČININKŲ ARCHITEKTŪROS IR DIZAINO STUDIJA			Šalčininkų r.sav., Kalesninkų sen., Vaidagų k., Ateities g.8, žemės sklypo kad.Nr:8523/0002:159 Kalesninkų k.v..	
175028356					
B 008886	P.V	J.Kurto	16.10	Vienbutis gyvenamasis namas „GN 16-02 VN“	Laida
	T.Archit.	S.Četyrkovski	16.10		0
	B.Direkt.	J.Kurto	16.10		
PP	Užsakovas: Vitold Novikov			Mansardinio aukšto planas M1:100	Lapas 4
					Lapų 14

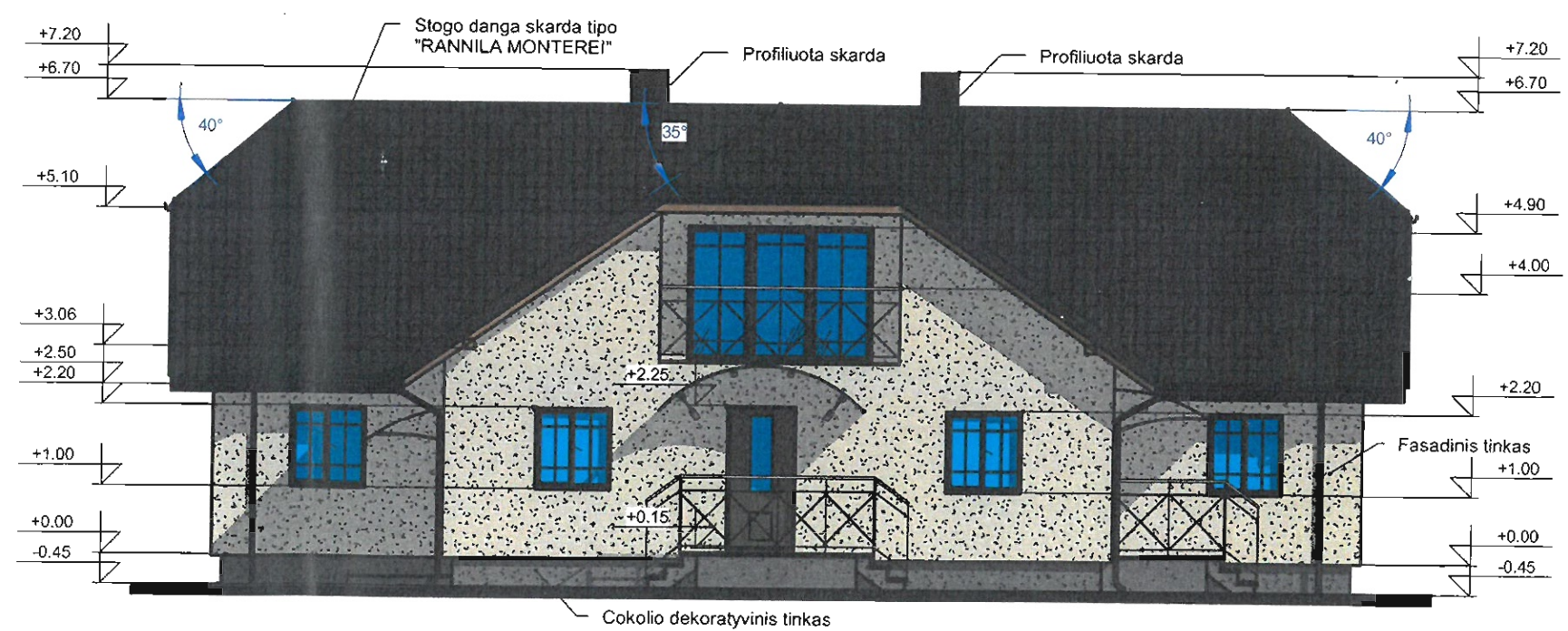
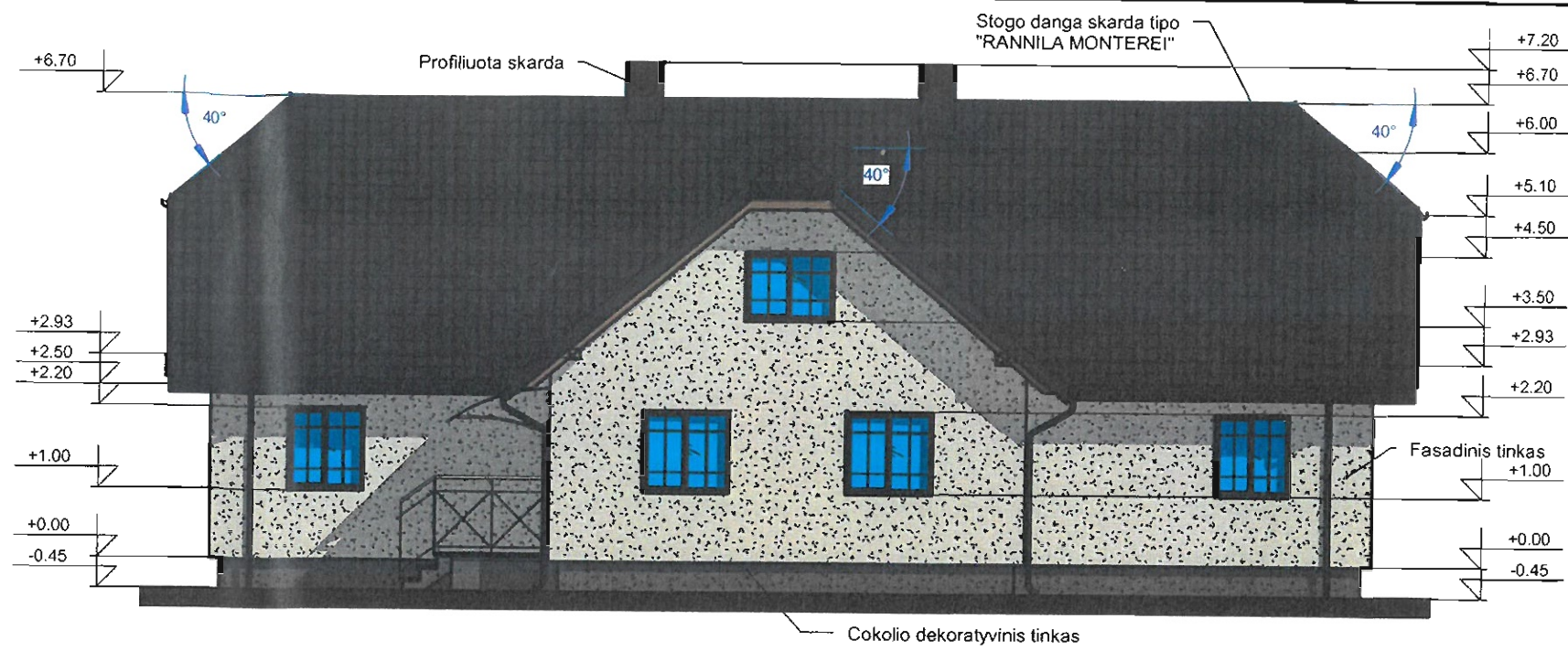

Atestato Nr.	UAB ŠALČININKŲ ARCHITEKTŪROS IR DIZAINO STUDIJA			Šalčininkų r.sav., Kalesnikų sen., Vaidagų k., Ateities g.8, žemės sklypo kač.Nr:8523/0002:159 Kalesnikų k.v..	
175028356					
B 008886	P.V	J.Kurto	16.10	Vienbutis gyvenamasis namas „GN 16-02 VN“	Laida
	T.Archit.	S.Četyrkovski	16.10		0
	B.Direkt.	J.Kurto	16.10		
PP	Užsakovas: Vitold Novikov			Pagrindinis fasadas; Šoninis fasadas M1:100	Lapas 5
					Lapų 14

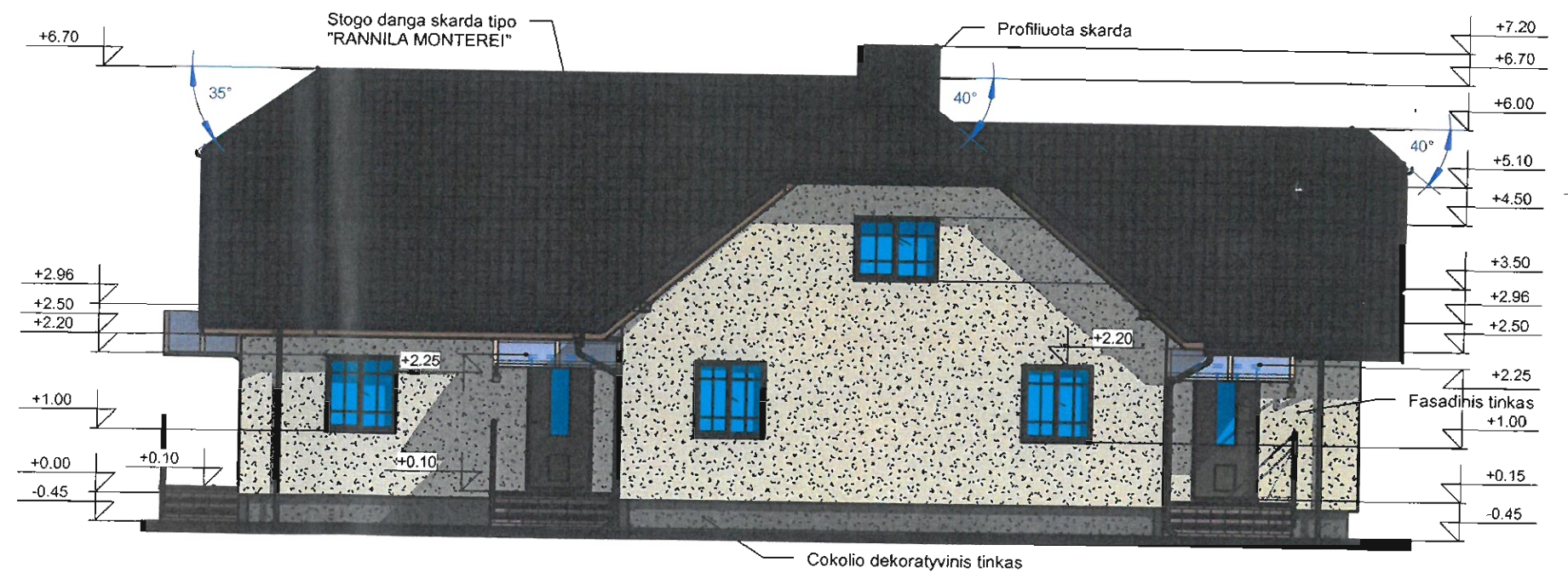
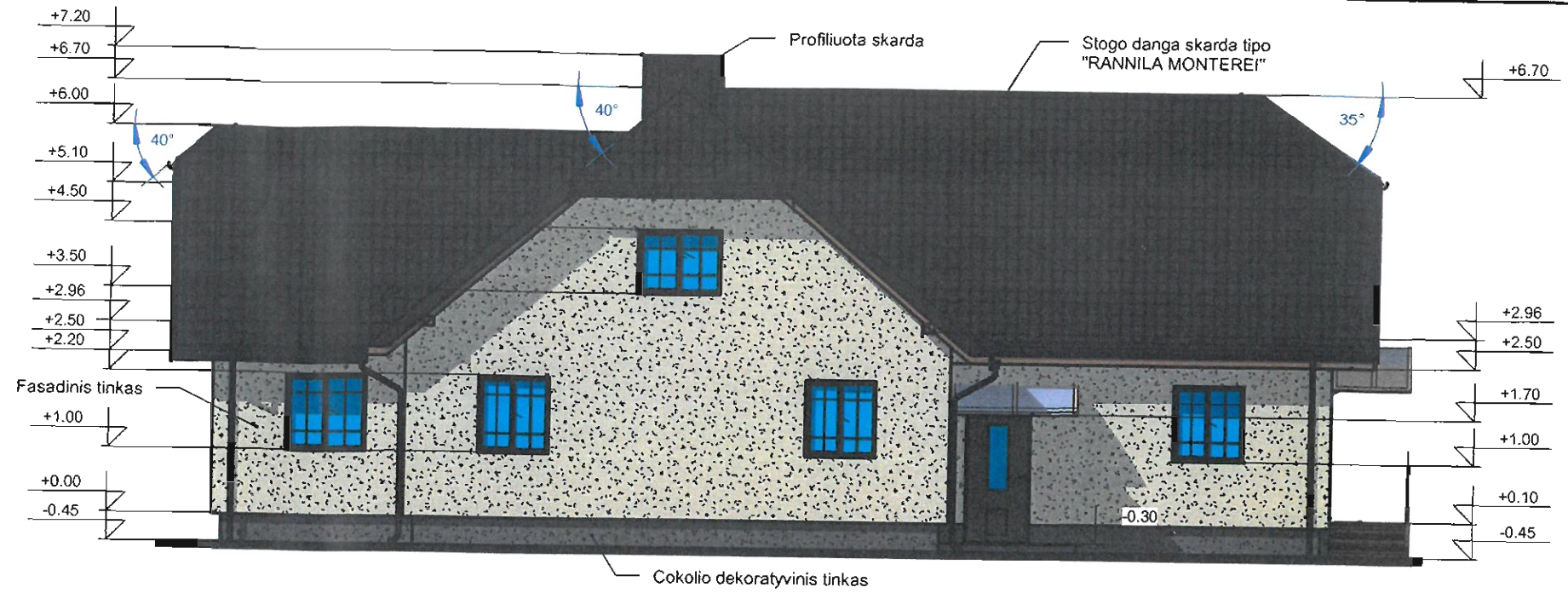

PROJEKTO INŽINIERIAUS PASIŪLYMAS				
Atestato Nr.	UAB ŠALČININKŲ ARCHITEKTŪROS IR DIZAINO STUDIJA			Šalčininkų r.sav., Kalesninkų sen., Vaidagų k., Ateities g.8, žemės sklypo kad.Nr:8523/0002:159 Kalesninkų k.v..
B 008886	P.V	J.Kurto	16.10	Vienbutis gyvenamasis namas „GN 16-02 VN“
	T.Archit.	S.Četyrkovskis	16.10	Laida 0
	B.Direkt.	J.Kurto	16.10	
PP	Užsakovas: Vitold Novikov			Kiemo fasadas; Šoninis fasadas M1:100
				Lapas 6
				Lapų 14

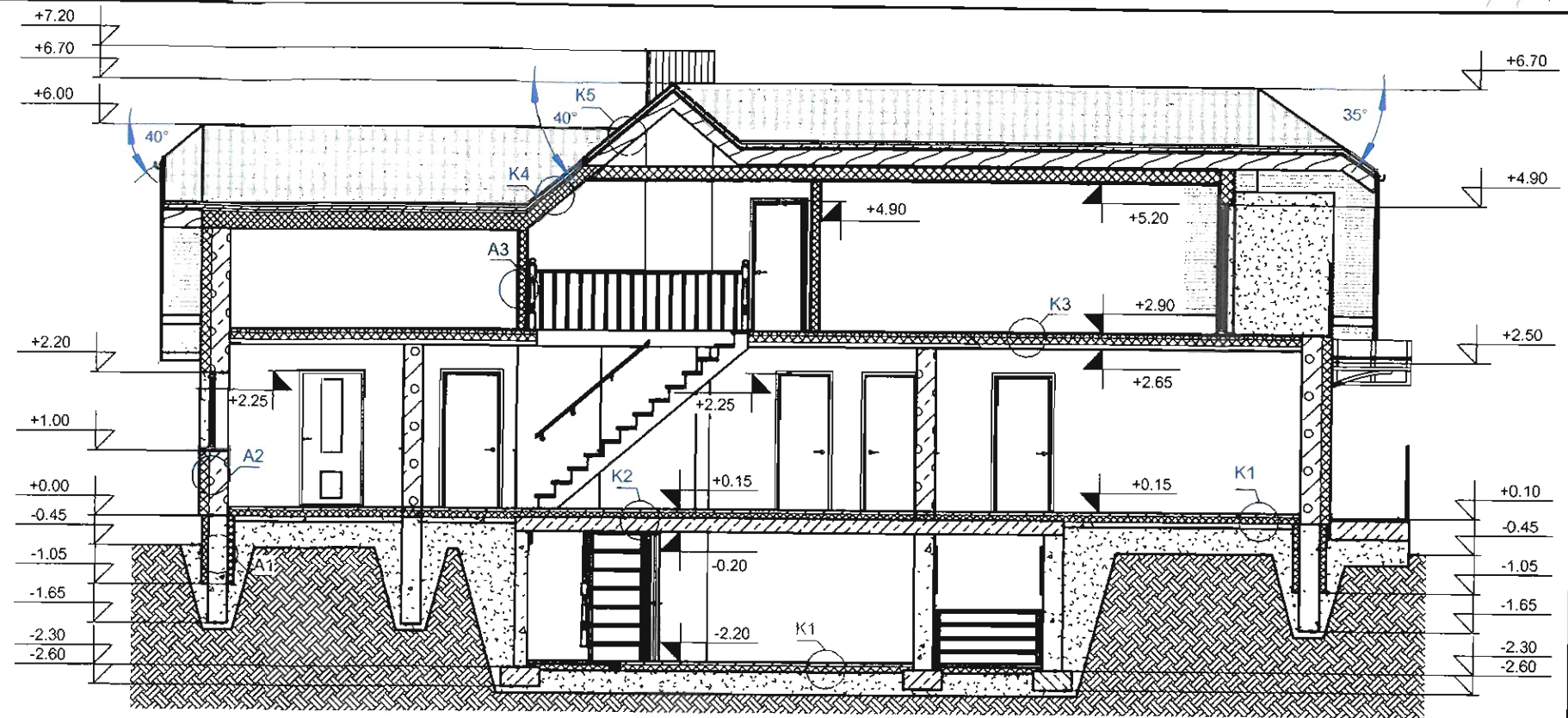

Pastabos:

1. Mazgas "A1" žiūr. lapas Nr.
2. Mazgas "A2" žiūr. lapas Nr.
3. Mazgas "A3" žiūr. lapas Nr.
4. Mazgas "K1" žiūr. lapas Nr.
5. Mazgas "K2" žiūr. lapas Nr.
6. Mazgas "K3" žiūr. lapas Nr.
7. Mazgas "K4" žiūr. lapas Nr.
8. Mazgas "K5" žiūr. lapas Nr.

Atestato Nr.	UAB ŠALČININKŲ ARCHITEKTŪROS IR DIZAINO STUDIJA			Šalčininkų r.sav., Kalesninkų sen., Vaidagų k., Atėitės g.8, žemės sklypo kad.Nr:8523/0002:159 Kalesninkų k.v..	
175028356					
B 008886	P.V	J.Kurto	16.10	Vienbutis gyvenamasis namas „GN 16-02 VN“	Laida
	T.Archit.	S.Četyrkovski	16.10		0
	B.Direkt.	J.Kurto	16.10		
PP	Užsakovas: Vitold Novikov			Pjūvis „A-A“ M1:100	Lapas
					Lapų
				7	14



Atestato Nr.	UAB ŠALČININKŲ ARCHITEKTŪROS IR DIZAINO STUDIJA			Šalčininkų r.sav., Kalesninkų sen., Vaidagų k., Ateities g.8, žemės sklypo kada.Nr:8523/0002:159 Kalesninkų k.v..	
175028356	P.V	J.Kurto	16.10	Vienbutis gyvenamasis namas „GN 16-02 VN“	Laida
B 008886	T.Archit.	S.Četyrkovskis	16.10		0
	B.Direkt.	J.Kurto	16.10		
PP	Užsakovas: Vitold Novikov			Pagrindinio fasado vizualizacija	Lapas 8
					Lapų 14

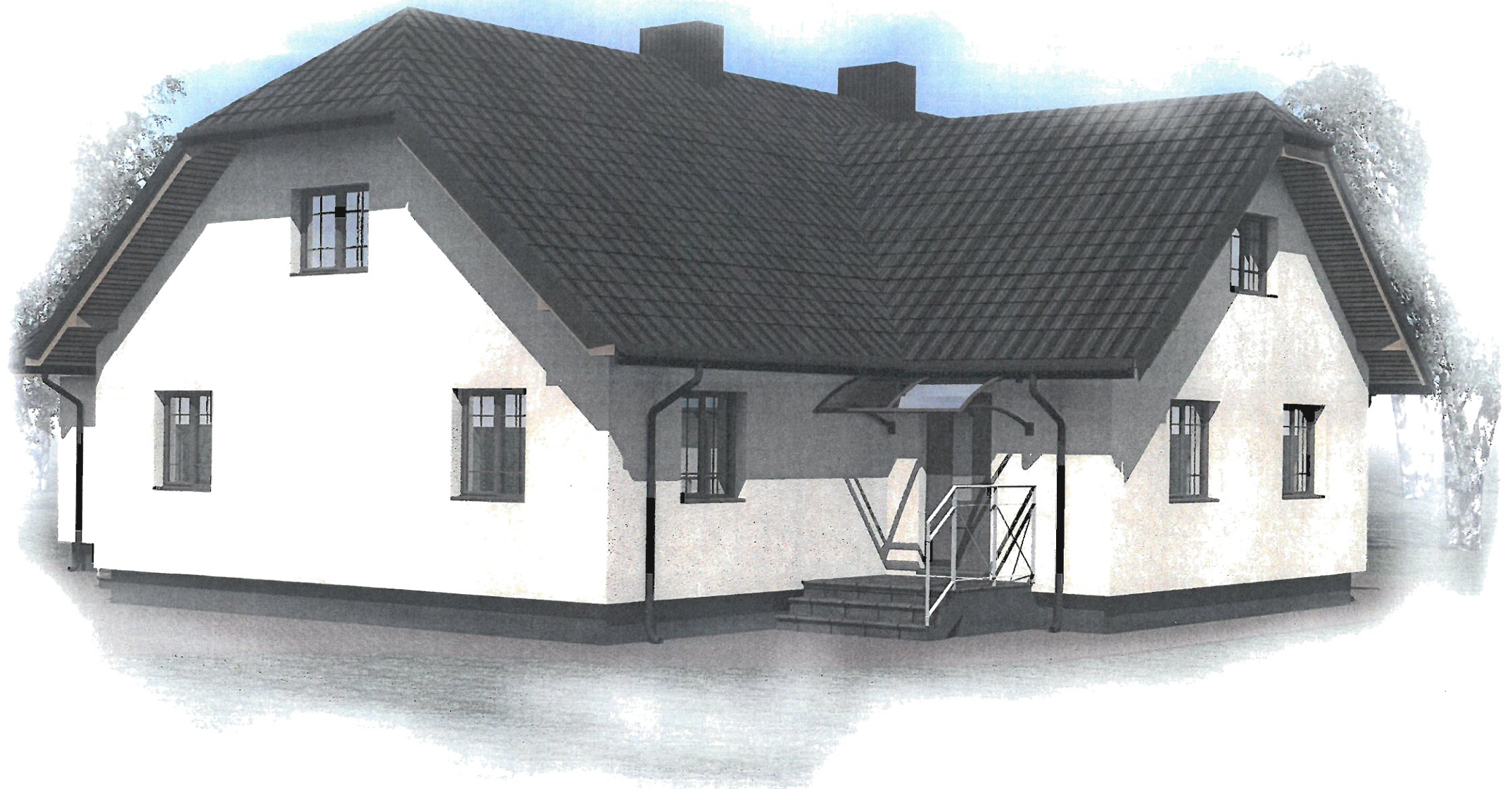

<small>PROJEKTOVIMO PROJEKTOVIMAS</small>				
Atestato Nr.	UAB ŠALČININKŲ ARCHITEKTŪROS IR DIZAINO STUDIJA			Šalčininkų r.sav., Kalesninkų sen., Vaidagų k., Ateities g.8, žemės sklypo kad.Nr:8523/0002:159 Kalesninkų k.v..
175028356				
B 008886	P.V	J.Kurto	16.10	Vienbutis gyvenamasis namas „GN 16-02 VN“
	T.Archit.	S.Četyrkovskis	16.10	Laida
	B.Direkt.	J.Kurto	16.10	0
PP	Užsakovas: Vitold Novikov			Šoninio fasado vizualizacija
				Lapas
				9
				Lapų
				14

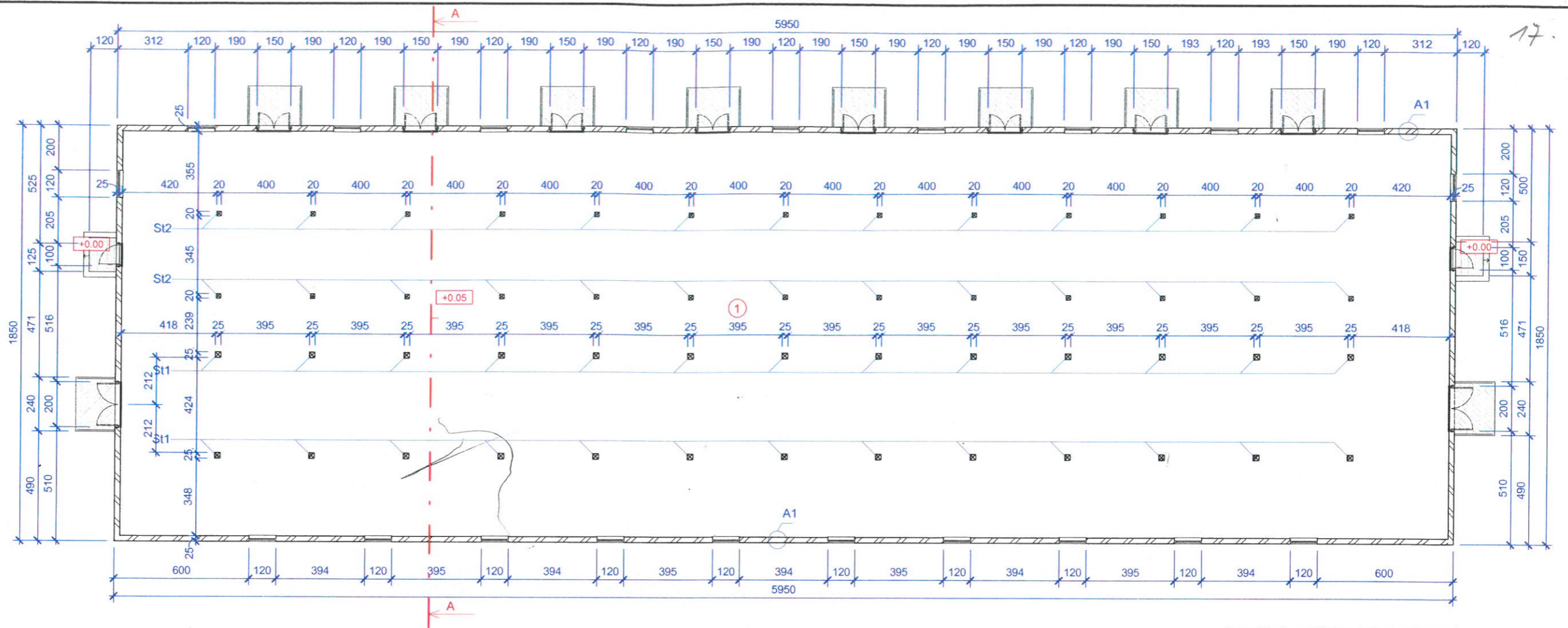

Pirmo aukšto eksplikacija		
Nr.	Patalpos pavadinimas	Plotas
1	Sandelis	1059.34 m ² 1059.34 m ²

PASTABOS:
 1. Mazgas "A1" žiūr. lapas Nr-
 2. Pjūvis "A-A" žiūr. lapas Nr-

PROJEKCIJINIS PASIŪLYMAS.				Šalčininkų r.sav., Kalesninkų sen., Vaidagų k., Ateities g.8, žemės sklypo kad.Nr:8523/0002:159 Kalesninkų k.v..		
Atestato Nr.	UAB ŠALČININKŲ ARCHITEKTŪROS IR DIZAINO STUDIJA			Ūkinis pastatas „ŪP 16-02 VN“		
175028356						
B 008886	P.V	J.Kurto	16.10			
	T.Archit.	S.Četyrkovski	16.10	Laida 0		
	B.Direkt.	J.Kurto	16.10			
PP	Užsakovas: Vitold Novikov			Pirmo aukšto planas M1:200	Lapas 10	Lapų 14

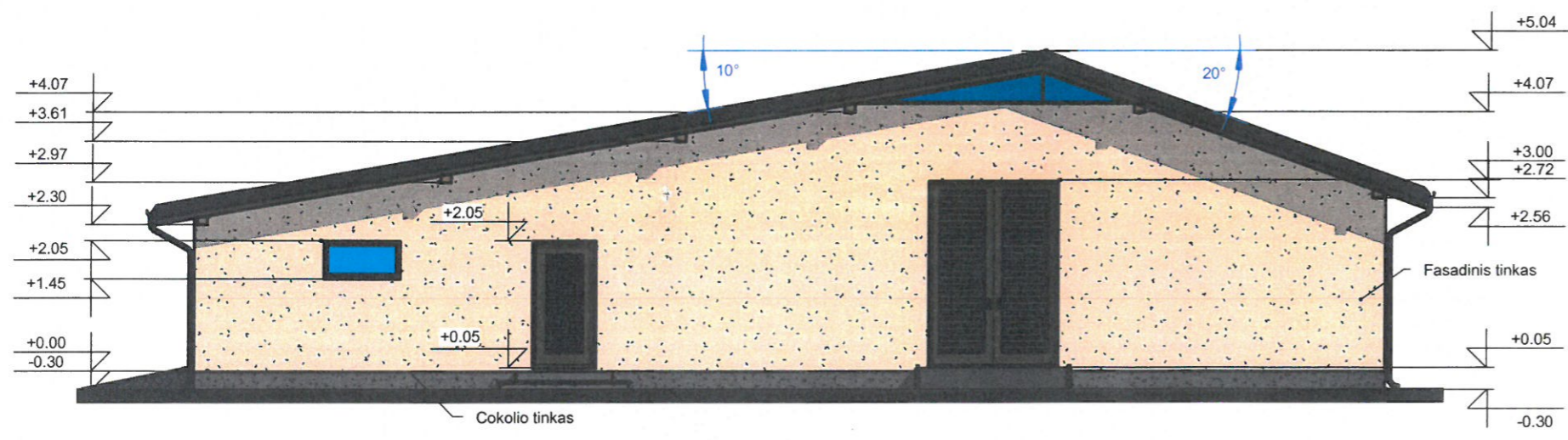
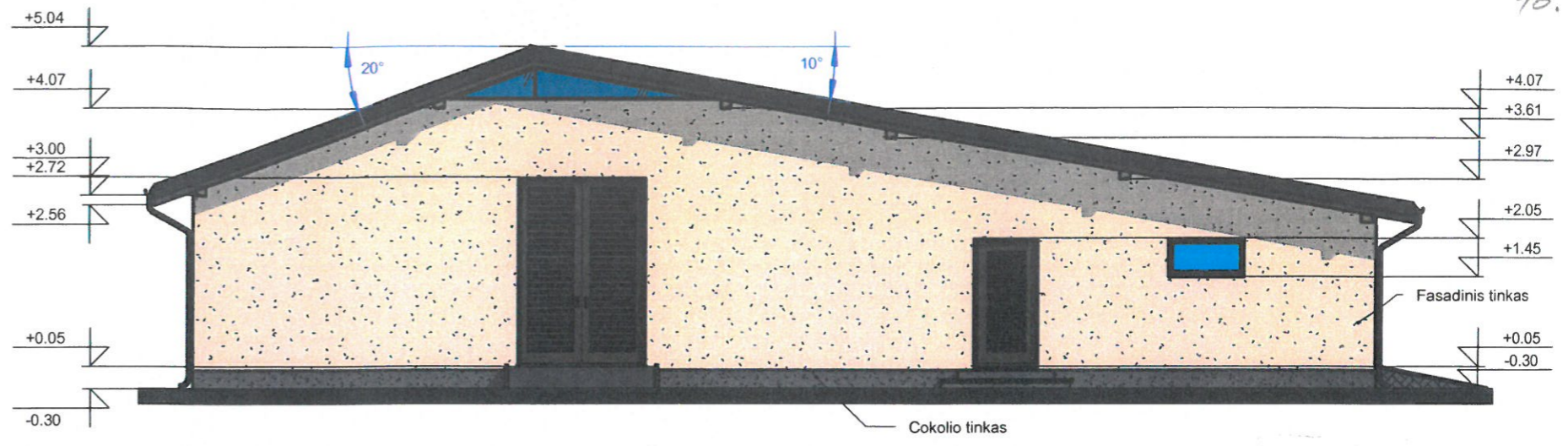

Atestato Nr.	UAB ŠALČININKŲ ARCHITEKTŪROS IR DIZAINO STUDIJA			Šalčininkų r.sav., Kalesninkų sen., Vaidagų k., Ateities g.8, žemės sklypo kad.Nr:8523/0002:159 Kalesninkų k.v..	
175028356					
B 008886	P.V	J.Kurto	16.10	Ūkinis pastatas „ŪP 16-02 VN“	Laida
	T.Archit.	S.Četyrkovski	16.10		0
	B.Direkt.	J.Kurto	16.10		
PP	Užsakovas: Vitold Novikov			Pagrindinis fasadas; Kiemo fasadas M1:100	Lapas Lapų
				11	14

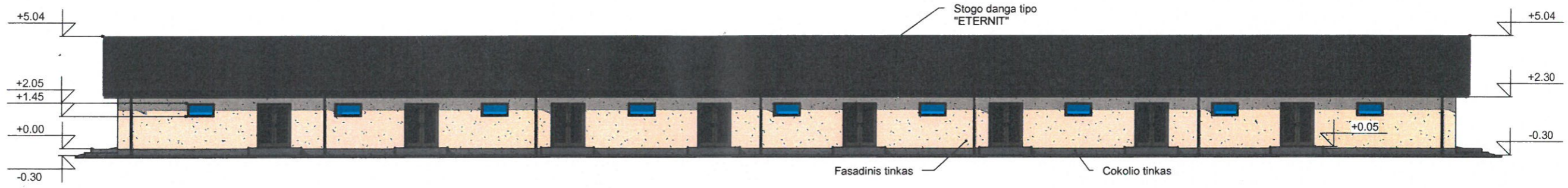
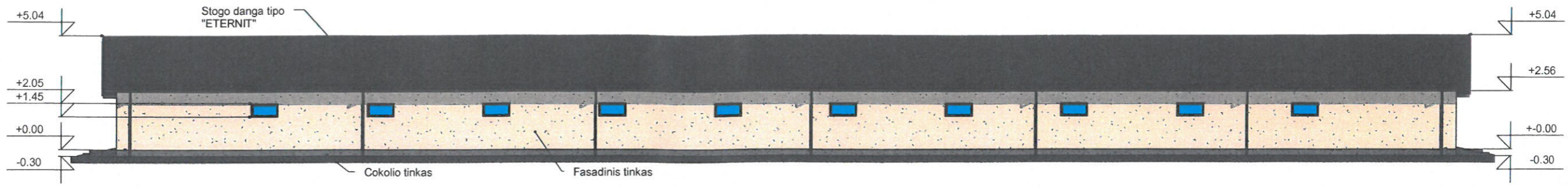

Atestato Nr.	UAB ŠALČININKŲ ARCHITEKTŪROS IR DIZAINO STUDIJA			Šalčininkų r.sav., Kalesninkų sen., Vaidagų k., Ateities g.8, žemės sklypo kad.Nr:8523/0002:159 Kalesninkų k.v..	
175028356					
B 008886	P.V	J.Kurto	16.10	Ūkinis pastatas „ŪP 16-02 VN“	Laida
	T.Archit.	S.Četyrkovski	16.10		0
	B.Direkt.	J.Kurto	16.10		
PP	Užsakovas: Vitold Novikov			Šoniniai fasdai M1:200	Lapas 12
					Lapų 14

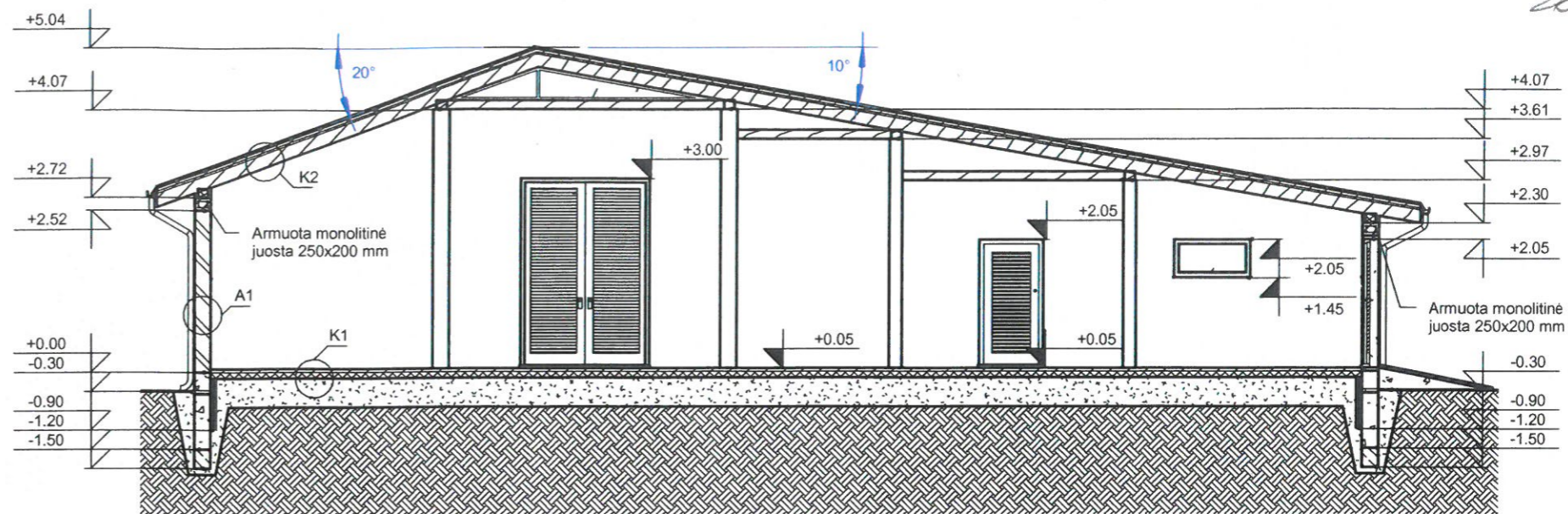

Pastabos:

- 1. Mazgas "A1" žiūr. lapas Nr-
- 2. Mazgas "K1" žiūr. lapas Nr-
- 3. Mazgas "K2" žiūr. lapas Nr-

PROJEKTO VISI TABULI MAŠ.				Šalčininkų r.sav., Kalesninkų sen., Vaidagų k., Ateities g.8, žemės sklypo kad.Nr:8523/0002:159 Kalesninkų k.v..		
Atestato Nr.	UAB ŠALČININKŲ ARCHITEKTŪROS IR DIZAINO STUDIJA					Laida
175028356	P.V	J.Kurto	16.10		0	
B 008886	T.Archit.	S.Četyrkovski	16.10		Ūkinis pastatas „ŪP 16-02 VN“	
	B.Direkt.	J.Kurto	16.10			
PP	Užsakovas: Vitold Novikov			Pjūvis „A-A“ M1:100	Lapas 13	Lapų 14

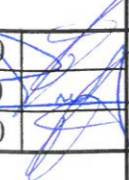

Atestato Nr.	UAB ŠALČININKŲ ARCHITEKTŪROS IR DIZAINO STUDIJA			Šalčininkų r.sav., Kalesninkų sen., Vaidagu k., Ateities g.8, žemės sklypo kad.Nr:8523/0002:159 Kalesninkų k.v..			
175028356							
B 008886	P.V	J.Kurto	16.10		Ūkinis pastatas „ŪP 16-02 VN“	Laida	
	T.Archit.	S.Četyrkovski	16.10			0	
	B.Direkt.	J.Kurto	16.10				
PP	Užsakovas: Vitold Novikov			Pastato vizualizacija		Lapas	Lapų
						14	14



NEKILNOJAMOJO TURTO REGISTRO CENTRINIO DUOMENŲ BANKO IŠRAŠAS

1. Nekilnojamojo turto registre įregistruotas turtas: 2015-12-28 10:25:50

Registro Nr.: 44/1374621

Registro tipas: Žemės sklypas su statiniais

Sudarymo data: 2010-07-08

Adresas: Šalčininkų r. sav., Kalesninkų sen., Vaidagų k., Ateities g. 8

Registro tvarkytojas: Valstybės įmonės Registrų centro Vilniaus filialas

2. Nekilnojamieji daiktai:

2.1.

Žemės sklypas

Unikalus daikto numeris: 4400-2068-8508

Žemės sklypo kadastro numeris ir kadastro

vietovės pavadinimas: 8523/0002:159 Kalesninkų k.v.

Daikto pagrindinė naudojimo paskirtis: Kita

Žemės sklypo naudojimo būdas: Vienbučių ir dvibučių gyvenamųjų pastatų teritorijos

Statusas: Suformuotas padalijus daiktą

Daikto istorinė kilmė: Gautas padalijus daiktą, unikalus daikto numeris 8523-0002-0048

Žemės sklypo plotas: 1.8496 ha

Žemės ūkio naudmenų plotas viso: 1.3687 ha

iš jo: ariamos žemės plotas: 0.3497 ha

iš jo: sodų plotas: 0.1913 ha

iš jo: pievų ir natūralių ganyklų plotas: 0.8277 ha

Kelių plotas: 0.0126 ha

Užstatyta teritorija: 0.4683 ha

Žemės ūkio naudmenų našumo balas: 43.7

Matavimų tipas: Žemės sklypas suformuotas atliekant kadastrinius matavimus

Indeksuota žemės sklypo vertė: 3536 Eur

Žemės sklypo vertė: 2210 Eur

Vidutinė rinkos vertė: 8220 Eur

Vidutinės rinkos vertės nustatymo data: 2015-12-07

Vidutinės rinkos vertės nustatymo būdas: Masinis vertinimas

Kadastro duomenų nustatymo data: 2015-12-07

3. Daikto priklausiniai iš kito registro: įrašų nėra

4. Nuosavybė:

4.1.

Nuosavybės teisė

Savininkas: VITOLD NOVIKOV, a.k. 37504150583

Daiktas: žemės sklypas Nr. 4400-2068-8508, aprašytas p. 2.1.

[registravimo pagrindas: 2010-11-23 Dovanojimo sutartis Nr. 5147

Įrašas galioja: Nuo 2010-11-24

5. Valstybės ir savivaldybių žemės patikėjimo teisė: įrašų nėra

6. Kitos daiktinės teisės:

6.1.

Servitutas - teisė naudoti požemines, antžemines komunikacijas (viešpataujantis)

Daiktas: žemės sklypas Nr. 4400-2068-8508, aprašytas p. 2.1.

[registravimo pagrindas: 2010-06-14 Apskritis viršininko įsakymas Nr. 2.3-7964-(85)

Plotas: 0.302 ha

Įrašas galioja: Nuo 2010-07-12

6.2.

Statinių servitutas (viešpataujantis)

Daiktas: žemės sklypas Nr. 4400-2068-8508, aprašytas p. 2.1.

[registravimo pagrindas: 2010-06-14 Apskritis viršininko įsakymas Nr. 2.3-7964-(85)

Plotas: 0.0123 ha

Įrašas galioja: Nuo 2010-07-12

7. Juridiniai faktai:

7.1.

Asmeninė nuosavybė

Daiktas: žemės sklypas Nr. 4400-2068-8508, aprašytas p. 2.1.

[registravimo pagrindas: 2010-11-23 Dovanojimo sutartis Nr. 5147

Įrašas galioja: Nuo 2010-11-24

8. Žymos: įrašų nėra

23

9. Specialiosios žemės ir miško naudojimo sąlygos:

9.1.

VI. Elektros linijų apsaugos zonos

Daiktas: žemės sklypas Nr. 4400-2068-8508, aprašytas p. 2.1.
 Įregistravimo pagrindas: 2010-06-14 Apskritis viršinininko įsakymas Nr. 2.3-7964-(85)
 Plotas: 0.0201 ha
 Įrašas galioja: Nuo 2010-07-08

9.2.

II. Kelių apsaugos zonos

Daiktas: žemės sklypas Nr. 4400-2068-8508, aprašytas p. 2.1.
 Įregistravimo pagrindas: 2010-06-14 Apskritis viršinininko įsakymas Nr. 2.3-7964-(85)
 Plotas: 0.2616 ha
 Įrašas galioja: Nuo 2010-07-08

10. Daikto registravimas ir kadastro žymos:

10.1.

Kadastro duomenų tikslinimas (daikto registravimas)

Daiktas: žemės sklypas Nr. 4400-2068-8508, aprašytas p. 2.1.
 Įregistravimo pagrindas: 2015-12-01 Savivaldybės administracijos direktoriaus įsakymas
 Nr. DJV-1772
 2015-12-07 Nekilnojamojo daikto kadastro duomenų byla
 Įrašas galioja: Nuo 2015-12-23

10.2.

Kadastrinius matavimus atliko (kadastro žyma)
 Individuali S. Bumblausko įmonė "MATININKAS", a.k.
 121400066

Daiktas: žemės sklypas Nr. 4400-2068-8508, aprašytas p. 2.1.
 Įregistravimo pagrindas: 2015-12-07 Nekilnojamojo daikto kadastro duomenų byla
 Kvalifikacijos pažymėjimas Nr. 2M-M-1741
 Įrašas galioja: Nuo 2015-12-23

10.3.

Suformuotas padalijimo būdu (daikto registravimas)

Daiktas: žemės sklypas Nr. 4400-2068-8508, aprašytas p. 2.1.
 Įregistravimo pagrindas: 2010-06-14 Apskritis viršinininko įsakymas Nr. 2.3-7964-(85)
 Įrašas galioja: Nuo 2010-07-08

10.4.

Kadastrinius matavimus atliko (kadastro žyma)
 UAB "Ostlit", a.k. 125652068

Daiktas: žemės sklypas Nr. 4400-2068-8508, aprašytas p. 2.1.
 Įregistravimo pagrindas: 2010-04-22 Nekilnojamojo daikto kadastro duomenų byla
 Kvalifikacijos pažymėjimas Nr. 2M-M-604
 Licencija Nr. G-1058-(1050)
 Įrašas galioja: Nuo 2010-07-08

11. Registro pastabos ir nuorodos: įrašų nėra

12. Kita informacija:

Archyvinės bylos Nr.: 85/29331

13. Informacija apie duomenų sandoriui tikslinimą: įrašų nėra

2015-12-28 10:25:50

Dokumentą atspausdino Grupės
 vedėja

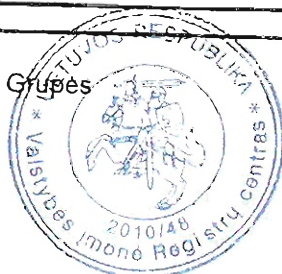

LIGITA
 BRŪZGIENĖ

sklypo išdėstymo schema

ŽEMĖS SKLYPO PLANAS M 1:1000

Sklypo plotas 18496 m²

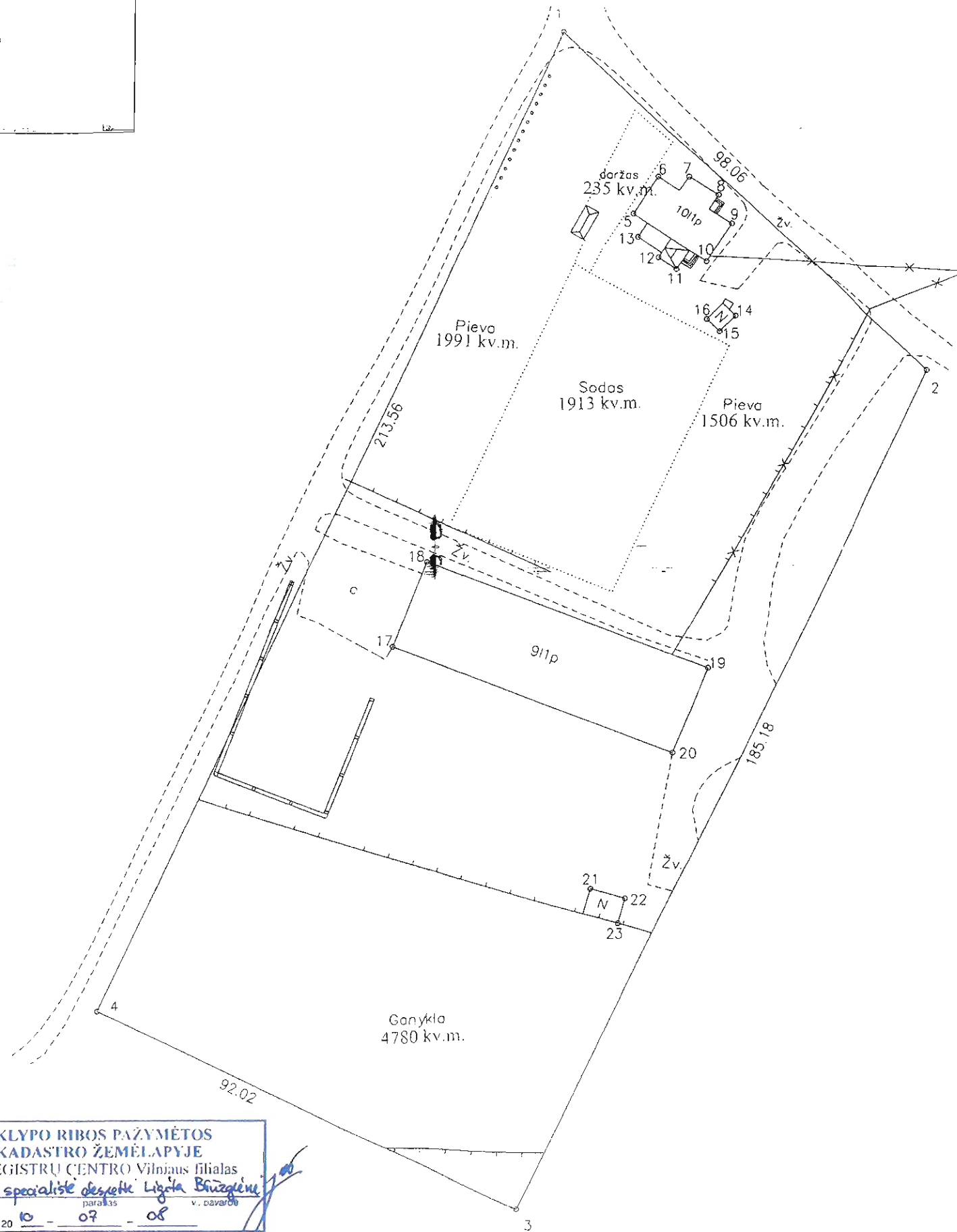

Kadastras:	vietovė	Kalesninkų	blokas	sklypas
Žemės sklypo kadastro Nr.:		8 5 2 3 0 0 0 2	1 5 9	

Gatvė, namo Nr.	
Kaimas (miestelis)	Vaidagų k.
Seniūnija	Kalesninkų
Miestas (rajonas)	Salčininkų raj.
Apskritis	Vilniaus

Gretimybė	Gretimo žemės sklypo kadastro Nr.	Pastabos
1-2-3	8523/0002:	Sklypas Nr. 2
3-4	8523/0002:0065	preliminarus matavimai
4-1		4 m pločio kelias

Naudojamas plotas							
Privati				Valstybinė			
atskirai		bendrai		atskirai		bendrai	
ind.	m ²	ind.	m ²	ind.	m ²	ind.	m ²
			18496				

Su paženklinomis vietovėje žemės sklypo ribomis, aprašytomis . 2010 . . . m.
 . . . 04 . . . mėn. 22 d. žemės sklypo paženklinimo-parodymo akte, ir nustatytu plotu sutinku:
 Žemės savininkas (naudotojas):
 . . . Leokadija Novikova . . .
 (vardas, pavardė) (parašas) (data)

Vilniaus apskrities viršininko administracijos žemės tvarkymo departamento
 Salčininkų miesto (rajon) žemėtvarkos skyrius
 Patikrino:
 Suderino:
 (pareigos) (parašas) (vardas, pavardė) (data)

UAB "Ostlit"

LICENCIJOS NR. G-1058-(1050), IŠDUOTA 2009.05.05. TEL/FAKS 2613414, MOB 865922122

Pareigos	Parašas	Vardas, pavardė	Data
Direktorius	<i>J. Bogovec</i>	J. Bogovec	2010-04-22
Matininkė	<i>J. Jakubovic</i>	J. Jakubovic	2010-04-22
Vykdytojas	<i>J. Zeimyte</i>	J. Zeimyte	2010-04-22

SKLYPO RIBOS PAŽYMĖTOS
KADASTRO ŽEMĖLAPYJE
 VI REGISTRŲ CENTRO Vilniaus filialas
 kadastro specialistė *desiree Ligita Brūzgė*
 pareigos (parašas) v. pavardė
 20 07 08

ŽEMĖS SKLYPO PLANAS M 1:1000

Sklypo plotas 18496 m²

Žemės sklypo kadastro Nr. 8 5 2 3 0 0 0 2

KOORDINAČIŲ ŽINIARAŠTIS

Koordinacijų sistema LKS-94							
Taško Nr.	Kodas	X	Y	Taško Nr.	Kodas	X	Y
1	R	6008978.89	551347.45				
2	R	6008912.51	551419.63				
3	R	6008745.18	551340.32				
4	R	6008785.22	551257.46				
5	NK	6008943.58	551361.53				
6	NK	6008950.84	551366.32				
7	NK	6008950.79	551372.25				
8	NK	6008947.11	551377.97				
9	NK	6008941.47	551380.50				
10	NK	6008934.21	551375.71				
11	NK	6008932.73	551370.01				
12	NK	6008935.03	551366.53				
13	NK	6008939.03	551362.48				
14	NK	6008923.43	551381.36				
15	NK	6008920.41	551378.33				
16	NK	6008922.88	551375.86				
17	NK	6008857.63	551314.90				
18	NK	6008874.62	551321.49				
19	NK	6008853.24	551376.70				
20	NK	6008836.24	551370.11				
21	NK	6008809.15	551354.28				
22	NK	6008807.20	551361.15				
23	NK	6008802.25	551359.74				

SKLYPO CENTRO KOORDINATĖS

Koordinacijų sistema	Koordinatės X/Y	Planseto nomenklatūra
Sistema, kurioje vykdyti matavimai	X=6008863 Y=551342	70/21
Valstybinė LKS-1994	X=6008863 Y=551342	70/21
Žinijaraštį sudarė	J. Jakubovič (parašas)	2M-M-604 (vardas ir pavardė) 2010-04-22 (data)

Ištrauka iš Lietuvos Administracinių teisų pažeidimų kodekso:

47 straipsnis. Pastovių žemėnaudos riboženklų sunaikinimas arba gadinimas - užtraukia baudą nuo dviejų šimtų penkiasdešimties iki penkių šimtų litų.

48 straipsnis. Geodezinio pagrindo punkto bei markšneiderystės ženklų sunaikinimas arba gadinimas - užtraukia baudą nuo penkių šimtų iki vieno tūkstančio litų.

DUOMENYS APIE ŽEMĖS NAUDOJIMO APRIBOJIMUS

Eil. Nr.	Objekto pažymėjimas sutartiniu ženklu plane	Apribojimo galiojimo aprašymas	Apribojimo sk. Nr.	Apribojimai	Plotas, ha
1	---	Po 10 m. nuo kelio briaunų į abi puses	II	Kelių apsaugos zonos	16
2	✕	po 2 metrus abipus požeminio kabelio trasos	VI	Elektros linijų apsaugos zonos	1

DUOMENYS APIE SERVITUTUS

Eil. Nr.	Objekto pažymėjimas sutartiniu ženklu plane	Apribojimo galiojimo aprašymas	Servitutas	Žemės plotas, ha
1		108	Teisė naudoti antžemines ir požemines komunikacijas (viešpataujantis daiktas)	0.3020
2		105	Statinių servitutas (viešpataujantis daiktas)	0.0123

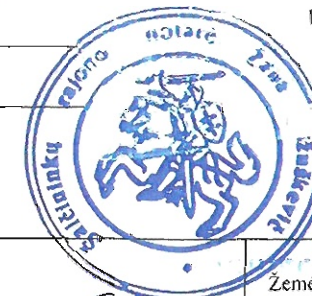

Objekto išdėstymo vieta

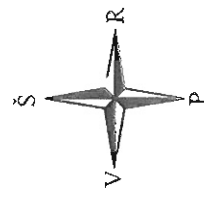

70/71 - 0006

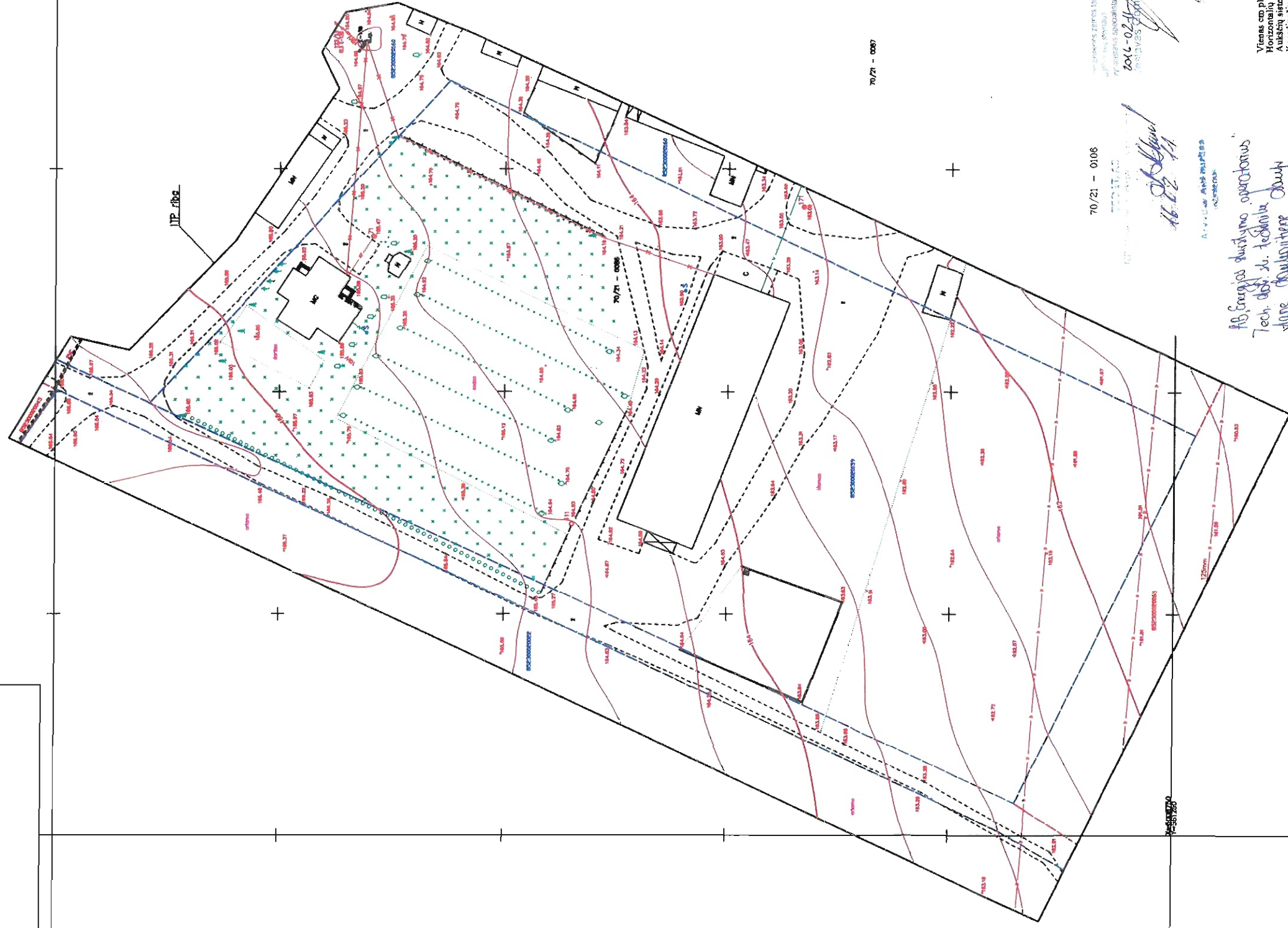

70/71 - 0006

70/71 - 0007

70/71 - 0006

AB, Gregojus būvavimo operacijas
 Tech. darb. su technika darbu
 vienoje (skaitmeninėje) dalyje
 2018.02.17
 Ryg. Nr. 904

SPIRITINIS TOPOGRAFINIS PLANAS
 1:500
 GEORGIJA NAUŠIŲ

6.02.2019
 G.N.

70/21 - 0108

70/21 - 0108
 2016-02-11
 NATALJA TRACEVICIUS

SUDERINTA Nr. 610

AB, Gregojus būvavimo operacijas
 Tech. darb. su technika darbu
 vienoje (skaitmeninėje) dalyje
 2018.02.17
 Ryg. Nr. 904

Vienas cm plane atitinka 5m vietovėje
 Horizontalių linijoms 0.5m
 Aukščių sistema: L.AS07
 Koordinatų sistema: LKS-94



UAB "GeoPaslaugos" im. k. 302664608
 Kalvarijų g. 124, LT-08211, Vilnius
 mob. tel. 8 607 93010, 8 607 93011
 info@geopaslaugos@gmail.com

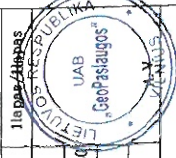

INŽINERINIS TOPOGRAFINIS PLANAS M 1:500	Ilgaus Akštas
Pareigos	Virėdas, pareigė
INŽ. GEOD.	UAB "GeoPaslaugos" Zbignevs Zimnakijs 2016 01 30
UŽSAKOVAS	VITOLD NOVJKOV
ADRESAS	Šalčininkų r. sav., Kalerminčių sen., Vaidagų k., Aleričis g. 8

SUTARTINAI ŽEMĖLAI:
 - žemė - mėlyna linija
 - sienos - raudona linija