

| | |
|---|--|
| <u>PROJEKTO PAVADINIMAS:</u> | Pramonė ir sandėliavimo paskirties pastatų Šalčininkų r., Jašiūnų sen., Jašiūnų mstl., Tartoko g. 2, statybos projektas |
| <u>ADRESAS:</u> | Šalčininkų r., Jašiūnų sen., Jašiūnų mstl., Tartoko g. 2 |
| <u>SKLYPO KADASTRINIS NR.:</u> | 8520/0001:247 |
| <u>UŽSAKOVAS:</u> | UAB „POLYWOOD“ |
| <u>STATINIO KATEGORIJA:</u> | Ypatingas statinys |
| <u>STATYBOS RŪŠIS:</u> | Nauja statyba |
| <u>STATINIŲ NAUDOJIMO PASKIRTIS:</u> | Pramonės ir sandėliavimo paskirties pastatai ir statiniai |
| <u>PROJEKTAVIMO DARBU STADIJA:</u> | PP |
| <u>DALIS:</u> | Projektinio pasiūlymo |
| <u>BYLA:</u> | 2016-021-TP |

Direktorius

Marius Matuliukštis

AV. Parašas

PV

Marius Matuliukštis KA Nr. 33679

Parašas

Arch. PDV.

Dalia Kriaučiūnienė Nr. A1511

Parašas

PDV

Marius Matuliukštis KA Nr. 31159

Parašas

Proj.

Gabrielė Kairytė

Parašas

2016 m.

PROJEKTO DOKUMENTŲ ŽINIARAŠTIS

| Eil. Nr. | Dokumento indeksas | Dokumento pavadinimas | Lapų | Pastabos |
|----------|--------------------|--|------|----------|
| 1 | | Titulinis lapas | 1 | |
| 2 | 2016-021-TP | Projekto dokumentų žiniaraštis | 3 | |
| 3 | 2016-021-TP | Aiškinamasis raštas | 5 | |
| 4 | | Projektinių pasiūlymų rengimo užduotis | 2 | |
| 5 | | Nekilnojamojo turto registro centrinio duomenų banko išrašas sklypo | 1 | |
| 6 | | Nekilnojamojo turto registro centrinio duomenų banko išrašas pastatų | 1 | |
| 7 | | Sklypo planas | 1 | |
| Viso: | | | 13 | |
| Eil. Nr. | Brėžinio indeksas | | Lapų | Pastabos |
| 1 | 16021-TP-SS-001 | Sklypo plano schema | 1 | |
| 2 | 16021-01-TP-PP-001 | I aukšto plano schema | 1 | |
| 3 | 16021-01-TP-PP-002 | Fasadų schemos | 1 | |
| 4 | 16021-01-TP-PP-003 | Pjūviai | 1 | |
| 5 | 16021-01-TP-PP-004 | Stogo plano schema | 1 | |
| 6 | 16021-01-TP-PP-005 | Vizualizacija | 1 | |
| 7 | 16021-02-TP-PP-001 | I aukšto plano schema | 1 | |
| 8 | 16021-02-TP-PP-002 | Fasadų schemos | 1 | |
| 9 | 16021-02-TP-PP-003 | Pjūviai | 1 | |
| 10 | 16021-02-TP-PP-004 | Stogo plano schema | 1 | |
| 11 | 16021-02-TP-PP-005 | Vizualizacija | 1 | |

| | | | | | | | | |
|-----------|----------------|---|---------|---|-----------------------|---|-------|--|
| | |  | | UAB „STATYBA IR PROJEKTAVIMAS“, įm. k. 300935637, J. Basanavičiaus g. 7, LT-0118, Vilnius, tel.: +370 684 10590, www.statyba-projektavimas.lt , info@statyba-projektavimas.lt | | Pramonė ir sandėliavimo paskirties pastatų Šalčininkų r., Jašiūnų sen., Jašiūnų mstl., Tartoko g. 2, statybos projektas | | |
| Kval. Nr. | Pareigos | V. Pavardė | Parašas | Data | Projektinio pasiūlymo | | Laida | |
| KA33679 | PV | M. Matuliukštis | | 2016 12 | | | | |
| KA31159 | PDV | M. Matuliukštis | | 2016 12 | | | | |
| A1511 | Arch.PDV | D. Kriaučiūnienė | | 2016 12 | | | | |
| | Proj. | G. Kairytė | | 2016 12 | | | 0 | |
| Etapas | Užsakovas: | | | 2016-021-TP | | Lapas | Lapų | |
| PP | UAB „POLYWOOD“ | | | | | 2 | 6 | |

| | | | | |
|----|--------------------|------------------------|---|--|
| 12 | 16021-03-TP-PP-001 | I aukšto plano schema | 1 | |
| 13 | 16021-03-TP-PP-002 | Fasadų schemos | 1 | |
| 14 | 16021-03-TP-PP-003 | Pjūviai | 1 | |
| 15 | 16021-03-TP-PP-004 | Stogo plano schema | 1 | |
| 16 | 16021-03-TP-PP-005 | Vizualizacija | 1 | |
| 17 | 16021-04-TP-PP-001 | I aukšto plano schema | 1 | |
| 18 | 16021-04-TP-PP-002 | Fasadų schemos | 1 | |
| 19 | 16021-04-TP-PP-003 | Pjūviai | 1 | |
| 20 | 16021-04-TP-PP-004 | Stogo plano schema | 1 | |
| 21 | 16021-04-TP-PP-005 | Vizualizacija | 1 | |
| 22 | 16021-05-TP-PP-001 | I aukšto plano schema | 1 | |
| 23 | 16021-05-TP-PP-002 | II aukšto plano schema | | |
| 24 | 16021-05-TP-PP-003 | Fasadų schemos | 1 | |
| 25 | 16021-05-TP-PP-004 | Pjūviai | 1 | |
| 26 | 16021-05-TP-PP-005 | Stogo plano schema | 1 | |
| 27 | 16021-06-TP-PP-001 | I aukšto plano schema | 1 | |
| 28 | 16021-06-TP-PP-002 | Fasadų schemos | 1 | |
| 29 | 16021-06-TP-PP-003 | Pjūviai | 1 | |
| 30 | 16021-06-TP-PP-004 | Stogo plano schema | 1 | |
| 31 | 16021-06-TP-PP-005 | Vizualizacija | 1 | |
| 32 | 16021-07-TP-PP-001 | I aukšto plano schema | 1 | |
| 33 | 16021-07-TP-PP-002 | Fasadų schemos | 1 | |
| 34 | 16021-07-TP-PP-003 | Pjūviai | 1 | |
| 35 | 16021-07-TP-PP-004 | Stogo plano schema | 1 | |
| 36 | 16021-07-TP-PP-005 | Vizualizacija | 1 | |

| | | | | | | | |
|-----------|----------------|--|---------|---------|---|-------|------|
| | |  UAB „STATYBA IR PROJEKTAVIMAS“, įm. k. 300935637, J. Basanavičiaus g. 7, LT-0118, Vilnius, tel.: +370 684 10590, www.statyba-projektavimas.lt , info@statyba-projektavimas.lt | | | Pramonė ir sandėliavimo paskirties pastatų Šalčininkų r., Jašiūnų sen., Jašiūnų mstl., Tartoko g. 2, statybos projektas | | |
| Kval. Nr. | Pareigos | V. Pavardė | Parašas | Data | Projektinio pasiūlymo | Laida | |
| KA33679 | PV | M. Matuliukštis | | 2016 12 | | 0 | |
| KA31159 | PDV | M. Matuliukštis | | 2016 12 | | | |
| A1511 | Arch.PDV | D. Kriaučiūnienė | | 2016 12 | | | |
| | Proj. | G. Kairytė | | 2016 12 | | | |
| Etapas | Užsakovas: | | | | 2016-021-TP | Lapas | Lapų |
| PP | UAB „POLYWOOD“ | | | | | 3 | 6 |



| | | | | |
|-------|--------------------|-----------------------|----|--|
| 37 | 16021-08-TP-PP-001 | I aukšto plano schema | 1 | |
| 38 | 16021-08-TP-PP-002 | Fasadų schemos | 1 | |
| 39 | 16021-08-TP-PP-003 | Pjūviai | 1 | |
| 40 | 16021-08-TP-PP-004 | Stogo plano schema | 1 | |
| 41 | 16021-08-TP-PP-005 | Vizualizacija | 1 | |
| Viso: | | | 41 | |

| | | | | | | | | |
|-----------|----------------|------------------|--|---------|---|--|-------|------|
| | | | UAB „STATYBA IR PROJEKTAVIMAS“, įm. k. 300935637, J. Basanavičiaus g. 7, LT-0118, Vilnius, tel.: +370 684 10590, www.statyba-projektavimas.lt , info@statyba-projektavimas.lt | | Pramonė ir sandėliavimo paskirties pastatų Šalčininkų r., Jašiūnų sen., Jašiūnų mstl., Tartoko g. 2, statybos projektas | | | |
| Kval. Nr. | Pareigos | V. Pavardė | Parašas | Data | Projektinio pasiūlymo | | Laida | |
| KA33679 | PV | M. Matuliukštis | | 2016 12 | | | | |
| KA31159 | PDV | M. Matuliukštis | | 2016 12 | | | | |
| A1511 | Arch.PDV | D. Kriauciūnienė | | 2016 12 | | | | |
| | Proj. | G. Kairytė | | 2016 12 | | | 0 | |
| Etapas | Užsakovas: | | | | 2016-021-TP | | Lapas | Lapų |
| PP | UAB „POLYWOOD“ | | | | | | 4 | 6 |

1. AIŠKINAMASIS RAŠTAS

1. Bendrieji duomenys

Statinio geografinė vieta: Šalčininkų r., Jašiūnų sen., Jašiūnų mstl., Tartoko g. 2 ;

Funkcinė paskirtis: gamybos, pramonės ir sandėliavimo paskirties pastatai (statinio grupė P.2.8);

Statybos rūšis: nauja statyba;

Projektuojami statiniai: 3 stoginės, 2 džiovyklos, 2 sandeliai;

Ryšys su gretimu užstatymu: projektuojamų statinių sklype atstumai iki sklypo ribos išlaikyti, neviršija 3m. Atstumai iki gretimose sklypuose esančių pastatų išlaikyti.

Ryšys su kultūros paveldo vertybėmis: statinys į kultūros paveldo objektų apsaugos zoną nepatenka;

| | | |
|-------------------------|---|------------|
| Klimato sąlygos: | Vidutinė metinė temperatūra | +6,1 °C |
| | Vidutinė šilčiausio mėnesio temperatūra | +16,8 °C |
| | Vidutinė šalčiausio mėnesio temperatūra | -5,7 °C |
| | Maksimalus vėjo greitis | 24 m/s |
| | Vidutinis kritulių kiekis per metus | 600-650 mm |
| | Sniego apkrova | 1,6 kPa |

Reljefas: statybos aikštelės reljefas lygus. Absoliutiniai aukščiai nuo ~158,8 iki ~160,45;

Projektiniai sprendiniai: projektuojamų statinių sklypo plotas 16869 ha. Sklypo sprendiniai priimti vadovaujantis teisės aktais. Žemės sklypo naudojimo būdas - pramonės ir sandėliavimo objektų teritorija. Sklypo rodikliai: užstatymo tankis 43,79 %, intensyvumas 27,18%, želdinių plotas 12%.

Objekto teritorija patenka į pramonės ir sandėliavimo teritoriją, vandentiekio, lietaus ir fekalinės kanalizacijos tinklų ir įrenginių apsaugos zoną, elektros linijų apsaugos zoną, ryšių linijų apsaugos zoną.

| | | | |
|-------------|-------|------|-------|
| 2016-021-TP | Lapas | Lapų | Laida |
| | 5 | 6 | 0 |

Projektuojamas statinys (statinių sąrašas):

Projektuojamų statinių numatomas užstatymo plotas 5932,21 m². Pastatų matmenys:

- 2.1 Stoginė, 30,00x30,00x72,00 m (LxBxH). Pastatas vieno aukšto, numatomas bendras plotas 900 m². Paskirtis: sandėliavimo paskirties pastatas.
- 2.2 Stoginė, 30,00x30,00x72,00 m (LxBxH). Pastatas vieno aukšto, numatomas bendras plotas 900 m². Paskirtis: sandėliavimo paskirties pastatas.
- 2.3 Sandėlis, 24,30x42,30x9,00 m (LxBxH). Pastatas vieno aukšto, numatomas bendras plotas 1027,90 m². Paskirtis: sandėliavimo paskirties pastatas.
- 2.4 Sandėlis, 16,00 x36,09x7,50 m (LxBxH). Pastatas vieno aukšto, numatomas bendras plotas 580,16 m². Paskirtis: sandėliavimo paskirties pastatas.
- 2.5 Buitinės patalpos, 7,00x12,30x6,10m (LxBxH). Pastatas vieno aukšto, numatomas bendras plotas 151,70 m². Paskirtis: gamybos ir pramonės paskirties pastatai.
- 2.6 Džiovykla, 10,00x57,30x18,20x18,50x28,20x75,80x7,20 m (LxBxH). Pastatas vieno aukšto, numatomas bendras plotas 1096,10 m². Paskirtis: gamybos ir pramonės paskirties pastatai.
- 2.7 Džiovykla, 10,00 x27,00x7,20 m (LxBxH). Pastatas vieno aukšto, numatomas bendras plotas 270,35 m². Paskirtis: gamybos ir pramonės paskirties pastatai.
- 2.8 Stoginė su impregnavimo patalpa, 23 x40x28x16x5,4x24x6,75 m (LxBxH). Iš jų 5,30x20,26x4,70 m impregnavimo patalpos išmatavimai. Pastatas vieno aukšto, numatomas bendras plotas 1006 m², iš jų 504,68 m² impregnavimo patalpa. Paskirtis: sandėliavimo paskirties pastatas

Numatomas bendras statinių užstatymo tankis 43,9 %, intensyvumas – 27,18%.m

Šiaurinėje pusėje projektuojami inžineriniai statiniai, stoginės. Pietinėje du pastatai, sandėliai ir vienas statinys, stoginė. Vakarinėje sklypo pusėje projektuojamos džiovyklos.

Aplink pastatus projektuojami transporto priemonių pravažiamai.

Ivažiavimas į sklypą projektuojamas šiaurinėje pusėje, nuo vietinės reikšmės kelių.

Laikančios konstrukcijos ir išorinės atitvaros

1. Pamatai – poliniai. Ant polių projektuoti monolitinę bazę. Pastato kolonos – metalinės. Stogai dvišlaičiai. Laikanti stogo konstrukcija projektuojama iš plieninių santvarų. Pastato grindys įrengiamos ant sutankinto grunto sluoksnio (sutankinto smėlio arba žvyro sluoksnio bei sutankinto viršutinio skaldos sluoksnio). Viršutinė danga – betono trinkelės.

| | | | |
|-------------|-------|------|-------|
| 2016-021-TP | Lapas | Lapų | Laida |
| | 6 | 6 | 0 |

2. Pamatai – poliniai. Ant polių projektuoti monolitinę bazę. Pastato kolonos – metalinės, santvaros plieninės. Stogai dvišlaičiai. Laikanti stogo konstrukcija projektuojama iš plieninių santvarų. Pastato grindys įrengiamos ant sutankinto grunto sluoksnio (sutankinto smėlio arba žvyro sluoksnio bei sutankinto viršutinio skaldos sluoksnio). Viršutinė danga – betono trinkelės.

3. Pamatai – poliniai. Ant polių projektuoti monolitinę bazę. Pastato konstrukcija – trilankstis rėmas. Stogai dvišlaičiai. Laikanti stogo konstrukcija projektuojama iš plieninių santvarų. Išorinės sienos iš daugiasluoksnių plokščių. Pastato grindys įrengiamos ant sutankinto grunto sluoksnio (sutankinto smėlio arba žvyro sluoksnio bei sutankinto viršutinio skaldos sluoksnio). Viršutinė danga – betonas, armuotas armatūros tinklais arba fibra, stiprinamas ir kietinamas papildomų medžiagų pagalba.

4. Pamatai – seklieji. Laikanti konstrukcija – arka. Stogas skliautinis. Išorinės sienos iš daugiasluoksnių plokščių. Pastato grindys įrengiamos ant sutankinto grunto sluoksnio (sutankinto smėlio arba žvyro sluoksnio bei sutankinto viršutinio skaldos sluoksnio). Viršutinė danga – betonas, armuotas armatūros tinklais arba fibra, stiprinamas ir kietinamas papildomų medžiagų pagalba.

5. Pamatai – poliniai. Ant polių projektuoti monolitinę bazę. Pastato kolonos – metalinės, santvaros plieninės. Stogai dvišlaičiai. Laikanti stogo konstrukcija projektuojama iš plieninių santvarų. Išorinės sienos iš daugiasluoksnių plokščių. Pastato grindys įrengiamos ant sutankinto grunto sluoksnio (sutankinto smėlio arba žvyro sluoksnio bei sutankinto viršutinio skaldos sluoksnio).

6. Pamatai – poliniai. Ant polių projektuoti monolitinę bazę. Pastato kolonos – gelžbetoninės, santvaros plieninės. Stogai dvišlaičiai. Laikanti stogo konstrukcija projektuojama iš plieninių santvarų. Išorinės sienos iš daugiasluoksnių plokščių. Pastato grindys įrengiamos ant sutankinto grunto sluoksnio (sutankinto smėlio arba žvyro sluoksnio bei sutankinto viršutinio skaldos sluoksnio).

7. Pamatai – poliniai. Ant polių projektuoti monolitinę bazę. Pastato kolonos – metalinės, santvaros plieninės. Stogai dvišlaičiai. Laikanti stogo konstrukcija projektuojama iš plieninių santvarų. Pastato grindys įrengiamos ant sutankinto grunto sluoksnio (sutankinto smėlio arba žvyro sluoksnio bei sutankinto viršutinio skaldos sluoksnio). Viršutinė danga – betono trinkelės.

Energinio naudingumo klasė: A

Planuojama ūkinė veikla: medienos apdirbimas ir sandėliavimas. Pavojingos medžiagos nebus sandėliuojamos.

| | | | |
|-------------|-------|------|-------|
| 2016-021-TP | Lapas | Lapų | Laida |
| | 7 | 6 | 0 |

Nuotekos: lauko lietaus nuotekų tinklai yra, nauji neprojektuojami, buitiniai nuotekų tinklai nenumatomi.

Vandentiekis: yra lauko gaisrinis vandentiekis ir gairiniai rezervuarai.

Elektros energija: elektros tiekimas numatomas iš sklype esančių elektros tinklų.

Šildymas: šilumos tiekimas tiekiamas iš užsakovui priklausančio sklypo, adresu Šalčininkų r., Jašiūnų sen., Jašiūnų mstl., Tartoko g. 6, esančios katilinės.

Atliekos: atliekų tvarkymas gamybinio pastato statybos metu: Statybinės atliekos bus tvarkomos vadovaujantis Lietuvos Respublikos aplinkos ministro 2006-12-29 įsakymu Nr. D1-637 patvirtintomis Statybinių atliekų tvarkymo taisyklėmis.

Statybų metu susidarys mišrios statybinės atliekos, nenurodytos 17 09 01, 17 09 02 ir 17 09 03 (kodas pagal Lietuvos Respublikos aplinkos ministro 2003-12-30 įsakymu Nr.722 patvirtintas Atliekų tvarkymo taisyklės, 17 09 04), kurios bus komplektuojamos į atskirus konteinerius ir pagal atskirą sutartį perduodamos atliekų vežėjams ar tvarkytojams.

Planuojamas atliekų kiekis statybai: iki 10 t.

Atliekų tvarkymas planuojamas ūkinės veiklos metu: veiklos metu susidarys tik mišrios buitinės atliekos, kurios bus komplektuojamos į konteinerius ir kas savaitę išvežamos į buitinių atliekų sąvartyną pagal atskirą sutartį su specializuota atliekų tvarkymo įmone.

Numatomas atliekų kiekis gamybai: apie 30 t/metus

Ūkinė veiklos atliekų pavadinimai ir kodai:

| Eil. Nr. | Kodas | Pavadinimas | Kiekis t |
|----------|----------|------------------------------|----------|
| 1. | 03 01 05 | mediena | 0,5 |
| 2. | 20 03 01 | mišrios komunalinės atliekos | 5,5 t |
| 3. | 20 01 01 | popierius ir kartonas | 2 t |
| 4. | 20 01 02 | stiklas | 0,5 t |
| 5. | 20 01 39 | plastikas | 0,5 t |
| 6. | 20 01 40 | metalai (skardinės ir kt.) | 1 t |

Atliekos bus tvarkomos pagal Lietuvos Respublikos teisės aktų reikalavimus, todėl neigiamo poveikio aplinkai nenumatoma.

| | | | |
|-------------|-------|------|-------|
| 2016-021-TP | Lapas | Lapų | Laida |
| | 8 | 6 | 0 |



STATYBOS PRODUKCIJOS
SERTIFIKAVIMO CENTRAS

Valstybės įmonė Statybos produkcijos sertifikavimo centras, įmonės kodas 110068926, Linkmenų g. 28, LT-08217 Vilnius

KVALIFIKACIJOS ATESTATAS

Nr.33679

Marius Matuliukštis

A.k. 38603091220

Suteikta teisė eiti ypatingo statinio projekto vadovo ir ypatingo statinio projekto vykdymo priežiūros vadovo pareigas.

Statiniai: gyvenamieji ir negyvenamieji pastatai; inžineriniai tinklai: vandentiekio ir nuotekų šalinimo; kitos paskirties inžineriniai statiniai: atsinaujinančių išteklių energiją naudojančios energijos gamybos statiniai.

Direktorius



Robertas Encius

11519

Išduotas 2014 m. lapkričio 21 d.
Pirmą kartą išduotas 2014 m. lapkričio 21 d.

Kvalifikacijos atestatų registras skelbiamas www.spsc.lt



STATYBOS PRODUKCIJOS
SERTIFIKAVIMO CENTRAS

Valstybės įmonė Statybos produkcijos sertifikavimo centras, įmonės kodas 110068926, Linkmenų g. 28, LT-08217 Vilnius

KVALIFIKACIJOS ATESTATAS

Nr.31159

Marius Matuliukštis

A.k. 38603091220

Suteikta teisė eiti ypatingo statinio projekto dalies vadovo ir ypatingo statinio projekto dalies vykdymo priežiūros vadovo pareigas.

Statiniai: gyvenamieji ir negyvenamieji pastatai; inžineriniai tinklai: vandentiekio, nuotekų šalinimo, kiti inžineriniai tinklai; kitos paskirties statiniai.

Projekto dalys: sklypo sutvarkymo (sklypo plano), vandentiekio ir nuotekų šalinimo, statybos skaičiuojamosios kainos nustatymo.

Direktorius



Robertas Encius

06028

Išduotas 2013 m. gegužės 10 d.

Pirmą kartą išduotas 2013 m. gegužės 10 d.

Kvalifikacijos atestatų registras skelbiamas www.spsc.lt



LIETUVOS RESPUBLIKOS APLINKOS MINISTERIJA

Architekto

KVALIFIKACIJOS ATESTATAS

Nr. A 1511

Dalia KRIAUCIŪNIENĖ

yra atestuota

Teritorijų specialiojo ir detaliojo planavimo specialistė

Statinio projekto, statinio projekto vykdymo priežiūros vadovė

Statinių grupės: visos statinių grupės.

Statinių kategorija: ypatingi statiniai.

**Statinio projekto architektūrinės dalies,
statinio projekto architektūrinės dalies vykdymo priežiūros vadovė**

Statinių grupės: visos statinių grupės.

Statinių kategorija: ypatingi statiniai.

Komisijos pirmininkas



Juozas Vaškevičius

Atestavimo komisijos 2012 m. gruodžio mėn. 14 d. protokolas Nr. 73

PROJEKTINIŲ PASIŪLYMŲ RENGIMO UŽDUOTIS

2016 m. gruodžio 2 d.

Vilnius

1. Informacija apie sumanytą projektuoti statinį (pavadinimas, statybos rūšis, statinio kategorija, pagrindinė statinio naudojimo paskirtis), žemės sklypo ir statinio rodikliai (sklypo užstatymo tankumas ir intensyvumas, pastato aukštų skaičius, jo aukštis nuo žemės paviršiaus metrais, absoliutinė altitudė, bendras plotas ir kita) _____
 - 1.1. *Pramonė ir sandėliavimo paskirties pastatų Šalčininkų r., Jašiūnų sen., Jašiūnų mstl., Tartoko g. 2, statybos projektas;*
 - 1.2. *Statybos rūšis – nauja statyba;*
 - 1.3. *Kategorija – ypatingas;*
 - 1.4. *Paskirtis – pramonės ir sandėliavimo paskirties pastatai (8.9)*
 - 1.5. *Žemės sklypo kadastrinis Nr.: 8520/0001:247, žemės sklypo naudojimo būdas: pramonės ir sandėliavimo objektų teritorijos, žemės sklypo plotas: 16869 ha, sklypo užstatymo tankumas: 43,99%; intensyvumas: 25,15%;*
 - 1.6. *Pastatų skaičius 7; pastatų aukštų skaičius: 1, Aukščiausio pastato aukštis nuo žemės paviršiaus metrais: 9 (absoliutinė altitudė 211.00), bendras pastatų plotas 5780,48 m²;*
2. Projektinių pasiūlymų paskirtis _____
 - 2.1. *Visuomenės informavimas.*
 - 2.2. *Specialiesiems architektūros reikalavimams nustatyti.*
3. Projektinių pasiūlymų sudėtis _____
 - 3.1. *Aiškinamasis raštas;*
 - 3.2. *Grafinė dalis;*
 - 3.2.1. *Žemės sklypo sutvarkymo (sklypo plano) su gretima urbanistine aplinka schema;*
 - 3.2.2. *Pastato aukštų schemas;*
 - 3.2.3. *Pastato pjūvių schemas;*
 - 3.2.4. *Pastato fasadai;*
 - 3.2.5. *Projektinių pasiūlymų vaizdinė informacija .*
4. Statytojo pateikiami dokumentai ir duomenys _____
 - 4.1. *Žemės sklypo nekilnojamojo turto registro duomenų banko išrašas;*
 - 4.2. *Sklypo planas.*
5. Projektinių pasiūlymų vaizdinė informacija _____
 - 5.1. *Projektinių pasiūlymų eskizas su gretimą urbanistine aplinka.*
6. Kiti duomenys (projektinių pasiūlymų rengimo terminai, statytojui pateikiamų projektinių pasiūlymų kopijos ir kita) _____
 - 6.1. *Statytojui pateikiami 2 projektinių pasiūlymų popierinės kopijos ir .pdf formatu.*

Statytojas (užsakovas):

UAB „Polywood“, jm. k. 125472426

(fizinis arba juridinis asmuo)

(parašas)

Projektinių pasiūlymų rengėjas:

UAB „STATYBA IR PROJEKTAVIMAS“ jm. k. 300935637 **Marius Matuliukštis**

(projektavimo organizacija, projekto vadovas)

(parašas)



**VALSTYBĖS ĮMONĖ REGISTRŲ CENTRAS**

Vincio Kudirkos g. 18-3, LT-03105 Vilnius, tel. (5) 2688 262, faks. (5) 2688 311, e.l.p. info@registrucentras.lt

NEKILNOJAMOJO TURTO REGISTRO CENTRINIO DUOMENŲ BANKO IŠRAŠAS

2016-04-08 10:35:52

1. Nekilnojamojo turto registre įregistruotas turtas:

Registro Nr.: **85/17787**
Registro tipas: **Žemės sklypas**
Sudarymo data: **2002-08-01**
Adresas: **Šalčininkų r. sav., Jašiūnų sen., Jašiūnų glž. st., Tartoko g. 2**
Registro tvarkytojas: **Valstybės įmonės Registrų centro Vilniaus filialas**

2. Nekilnojamieji daiktai:

2.1. **Žemės sklypas**
Unikalus daikto numeris: **8520-0010-0047**
Žemės sklypo kadastro numeris ir kadastro vietovės pavadinimas: **8520/0001:247 Jašiūnų k.v.**
Daikto pagrindinė naudojimo paskirtis: **Kita**
Žemės sklypo plotas: **1.6869 ha**
Užstatyta teritorija: **1.6869 ha**
Žemės ūkio naudmenų našumo balas: **32.7**
Matavimų tipas: **Žemės sklypas suformuotas atliekant kadastrinius matavimus**
Indeksuota žemės sklypo vertė: **9381 Eur**
Žemės sklypo vertė: **5863 Eur**
Vidutinė rinkos vertė: **28713 Eur**
Vidutinės rinkos vertės nustatymo data: **2008-02-12**
Kadastro duomenų nustatymo data: **2002-03-26**

3. Daikto priklausiniai iš kito registro: įrašų nėra**4. Nuosavybė:**

4.1. **Nuosavybės teisė**
Savininkas: **LIETUVOS RESPUBLIKA, a.k. 111105555**
Daiktas: **žemės sklypas Nr. 8520-0010-0047, aprašytas p. 2.1.**
Įregistravimo pagrindas: **2002-04-15 Apskritis viršinininko įsakymas Nr. 4278-85**
Įrašas galioja: **Nuo 2002-08-21**

5. Valstybės ir savivaldybių žemės patikėjimo teisė:

5.1. **Valstybinės žemės patikėjimo teisė**
Patikėtinis: **Nacionalinė žemės tarnyba prie Žemės ūkio ministerijos, a.k. 188704927**
Daiktas: **žemės sklypas Nr. 8520-0010-0047, aprašytas p. 2.1.**
Įregistravimo pagrindas: **Žemės įstatymo pakeitimo ir papildymo įstatymas Nr. XI-912, 2010 m. birželio 18 d.**
Įrašas galioja: **Nuo 2010-07-01**

6. Kitos daiktinės teisės : įrašų nėra**7. Juridiniai faktai:**

7.1. **Sudaryta nuomos sutartis**
Nuomininkas: **UAB "POLYWOOD", a.k. 125472426**
Daiktas: **žemės sklypas Nr. 8520-0010-0047, aprašytas p. 2.1.**
Įregistravimo pagrindas: **2002-08-21 Valstybinės žemės sklypo nuomos sutartis Nr. 395**
Plotas: **1.6869 ha**
Įrašas galioja: **Nuo 2002-08-21**
Terminas: **Nuo 2002-08-21 iki 2101-08-21**

8. Žymos: įrašų nėra**9. Specialiosios žemės ir miško naudojimo sąlygos:**

9.1. **XLIX. Vandentiekio, lietaus ir fekalinės kanalizacijos tinklų ir įrenginių apsaugos zonos**
Daiktas: **žemės sklypas Nr. 8520-0010-0047, aprašytas p. 2.1.**
Įregistravimo pagrindas: **2002-04-15 Apskritis viršinininko įsakymas Nr. 4278-85**
Įrašas galioja: **Nuo 2002-08-01**

9.2. **VI. Elektros linijų apsaugos zonos**
Daiktas: **žemės sklypas Nr. 8520-0010-0047, aprašytas p. 2.1.**
Įregistravimo pagrindas: **2002-04-15 Apskritis viršinininko įsakymas Nr. 4278-85**
Įrašas galioja: **Nuo 2002-08-01**

9.3. **I. Ryšių linijų apsaugos zonos**
Daiktas: **žemės sklypas Nr. 8520-0010-0047, aprašytas p. 2.1.**
Įregistravimo pagrindas: **2002-04-15 Apskritis viršinininko įsakymas Nr. 4278-85**
Įrašas galioja: **Nuo 2002-08-01**

10. Daikto registravimas ir kadastro žymos: įrašų nėra**11. Registro pastabos ir nuorodos:**

Statiniai - Registro Nr. 10/24619. Adresas įrašytas pagal 2011-04-08 Adresų registro duomenis.

12. Kita informacija:Archyvinės bylos Nr.: **8520-0001-247**

13. Informacija apie duomenų sandoriui tikslinimą: įrašų nėra

2016-04-08 10:35:52

Dokumentą atspausdino

MARIUS MATULIUKŠTIS

VALSTYBĖS ĮMONĖ REGISTRŲ CENTRAS

Vinco Kudirkos g. 18-3, LT-03105 Vilnius, tel. (5) 2688 262, faks. (5) 2688 311, e.l.p. info@registrucentras.lt

NEKILNOJAMOJO TURTO REGISTRO CENTRINIO DUOMENŲ BANKO IŠRAŠAS

2016-04-08 10:32:44

1. Nekilnojamojo turto registre įregistruotas turtas:

Registro Nr.: **10/24619**
 Registro tipas: **Statiniai**
 Sudarymo data: **1994-12-15**
 Adresas: **Šalčininkų r. sav., Jašiūnų sen., Jašiūnų glž. st., Tartoko g. 2**
 Registro tvarkytojas: **Valstybės įmonės Registrų centro Vilniaus filialas**

2. Nekilnojamieji daiktai:

2.1. **Pastatas - Sandėlis**
 Unikalus daikto numeris: **8598-9009-9006**
 Daikto pagrindinė naudojimo paskirtis: **Sandėliavimo**
 Pažymėjimas plane: **1F1g**
 Statybos pradžios metai: **1989**
 Statybos pabaigos metai: **1989**
 Baigtumo procentas: **100 %**
 Šildymas: **Nėra**
 Vandentiekis: **Nėra**
 Nuotekų šalinimas: **Nėra**
 Dujos: **Nėra**
 Sienos: **Metalas su karkasu**
 Stogo danga: **Metalas**
 Aukštų skaičius: **1**
 Bendras plotas: **432.47 kv. m**
 Pagrindinis plotas: **432.47 kv. m**
 Tūris: **1967 kub. m**
 Užstatytas plotas: **447.00 kv. m**
 Atkūrimo sąnaudos (statybos vertė): **59951 Eur**
 Fizinio nusidėvėjimo procentas: **44 %**
 Atkuriamoji vertė: **33596 Eur**
 Atkūrimo sąnaudų (statybos vertės) ir atkuriamosios
 vertės nustatymo data: **2011-02-07**
 Vidutinė rinkos vertė: **5010 Eur**
 Vidutinės rinkos vertės nustatymo būdas: **Atkuriamoji vertė**
 Vidutinės rinkos vertės nustatymo data: **2011-02-07**
 Kadastro duomenų nustatymo data: **1998-01-19**

2.2. **Pastatas - Garažas**
 Unikalus daikto numeris: **8598-9009-9010**
 Daikto pagrindinė naudojimo paskirtis: **Garažų**
 Pažymėjimas plane: **2G1g**
 Statybos pradžios metai: **1989**
 Statybos pabaigos metai: **1989**
 Baigtumo procentas: **100 %**
 Šildymas: **Nėra**
 Vandentiekis: **Nėra**
 Nuotekų šalinimas: **Nėra**
 Dujos: **Nėra**
 Sienos: **Metalas su karkasu**
 Stogo danga: **Metalas**
 Aukštų skaičius: **1**
 Bendras plotas: **1094.36 kv. m**
 Pagrindinis plotas: **1094.36 kv. m**
 Tūris: **9183 kub. m**
 Užstatytas plotas: **967.00 kv. m**
 Atkūrimo sąnaudos (statybos vertė): **499884 Eur**
 Fizinio nusidėvėjimo procentas: **38 %**
 Atkuriamoji vertė: **309893 Eur**
 Atkūrimo sąnaudų (statybos vertės) ir atkuriamosios
 vertės nustatymo data: **2008-02-13**
 Vidutinė rinkos vertė: **76864 Eur**
 Vidutinės rinkos vertės nustatymo būdas: **Masinis vertinimas**
 Vidutinės rinkos vertės nustatymo data: **2008-02-13**
 Kadastro duomenų nustatymo data: **1998-01-19**

2.3. **Kiti inžineriniai statiniai - Kiemo statiniai**
 Aprašymas / pastabos: **(tvora, kiemo aikštelė)**
 Unikalus daikto numeris: **8598-9009-9054**
 Daikto pagrindinė naudojimo paskirtis: **Kiti inžineriniai statiniai**
 Statybos pabaigos metai: **1989**
 Baigtumo procentas: **100 %**
 Atkūrimo sąnaudos (statybos vertė): **342620 Eur**
 Fizinio nusidėvėjimo procentas: **57 %**
 Atkuriamoji vertė: **104263 Eur**
 Atkūrimo sąnaudų (statybos vertės) ir atkuriamosios
 vertės nustatymo data: **2011-02-07**
 Vidutinė rinkos vertė: **6227 Eur**
 Vidutinės rinkos vertės nustatymo būdas: **Atkuriamoji vertė**
 Vidutinės rinkos vertės nustatymo data: **2011-02-07**
 Kadastro duomenų nustatymo data: **1998-01-19**

3. Daikto priklausiniai iš kito registro: įrašų nėra

4. Nuosavybė:

4.1.

Nuosavybės teisėSavininkas: **UAB "POLYWOOD", a.k. 125472426**Daiktas: **pastatas Nr. 8598-9009-9006, aprašytas p. 2.1.****pastatas Nr. 8598-9009-9010, aprašytas p. 2.2.****kiti statiniai Nr. 8598-9009-9054, aprašyti p. 2,3.**Įregistravimo pagrindas: **2000-12-19 Turto pardavimo be varžytinių aktas**Įrašas galioja: **Nuo 2001-07-17****5. Valstybės ir savivaldybių žemės patikėjimo teisė:** įrašų nėra**6. Kitos daiktinės teisės :** įrašų nėra**7. Juridiniai faktai:** įrašų nėra**8. Žymos:** įrašų nėra**9. Specialiosios žemės ir miško naudojimo sąlygos:** įrašų nėra**10. Daikto registravimas ir kadastro žymos:** įrašų nėra**11. Registro pastabos ir nuorodos:**

Teismo 2001 06 06 sprendimas civ. byla 2-2342-01/01. Adresas įrašytas pagal 2011-04-08 Adresų registro duomenis.

12. Kita informacija:Žemės sklypo, kuriame yra statiniai, kadastrinis Nr.: **8520/0001:247**Archyvinės bylos Nr.: **85/8772****13. Informacija apie duomenų sandoriui tikslinimą:** įrašų nėra

2016-04-08 10:32:44

Dokumentą atspausdino

MARIUS MATULIUKŠTIS

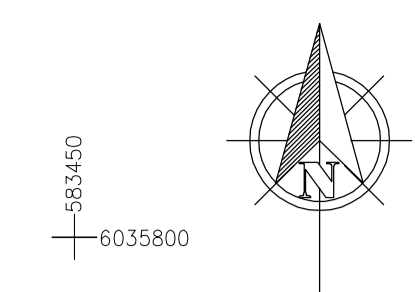

| STATINIŲ EKSPLIKACIJA | | |
|-----------------------|-------------------|----------------|
| Poz. Nr. | Pavadinimas | |
| 2.1. | Stoginė | rekonstrukcija |
| 2.2. | Stoginė | rekonstrukcija |
| 2.3. | Sandėlis | projektuojamas |
| 2.4. | Sandėlis | projektuojamas |
| 2.5. | Buitinės patalpos | projektuojamas |
| 2.6. | Džiovykla | rekonstrukcija |
| 2.7. | Džiovykla | projektuojamas |
| 2.8. | Stoginė | rekonstrukcija |

SUTARTINIAI ŽENKLAI:

| | | | |
|--|--|--|-------------------------------------|
| | - sklypo riba | | - įvažiavimas į sklypą |
| | - esami statiniai | | - įėjimas į pastatą |
| | - projektuojami/rekonstruojami statiniai | | - rekonstruojami statiniai |
| | - esama asfaltbetonio danga | | - projektuojami statiniai |
| | - esama betoniniu trinkeliu danga | | - esami statiniai |
| | - esama betono danga | | - transporto eismas |
| | - esami betono dangos pėsčiųjų takai | | - automobilių stovėjimo aikštelė |
| | - esama žvyro danga | | - koordinatės |
| | - daugiametė žolė | | - projektuojamas vandentiekis |
| | - nauja betoniniu trinkeliu danga pėstiesiems | | - projektuojamas 0,4 kV el. kabelis |
| | - esami požeminiai el. kabeliai | | - apsauginis vamzdis d110 |
| | - esami požeminio dujotiekio tinklai | | - šulinio žymėjimas |
| | - esamo požeminio butinių nuotekų šalinimo tinklai | | - proj. butinių nuotekų tinklai |
| | - esamo požeminio vandentiekio tinklai | | - vėjų rožė |
| | - esamo požeminio lietaus nuotekų šalinimo tinklai | | - šiaurės krypties rodyklė |
| | - esama tvora | | |
| | - melioracijos tinklai | | |
| | - esami želdiniai | | |

X: 6034810.72
Y: 584785.40

X: 6034794.89
Y: 584767.36

X: 6034779.15
Y: 584813.10

X: 6034763.32
Y: 584795.06

Pastabos:

1. Matmenys pateikti metrais (m).

| | | | |
|----------------|--|---|-------|
| Kval. dok. nr. | UAB „STATYBA IR PROJEKAVIMAS“ J. K. 30093637 PROJEKTAVALIAI www.sibj-be-projektavimas.lt | Statinio projekto pavadinimas: Statinių Šalčininkų r.sav. Jašiūnų sen. Jašiūnų glž. st., Tartoko g. 2 statybos projektas | |
| KA33679 | Pareigos V. Pavardė Parašas Data PV M. Matuliuškis 2016 12 | Dokumento pavadinimas: SKLYPO PLANAS | |
| KA31159 | PDV M. Matuliuškis 2016 12 PROJ. G. Kairytė 2016 12 | | |
| Stadija | Užsakovas: TP UAB „POLYWOOD“ | Dokumento žymuo: 16021-TP-SP-001 | |
| | | Mastelis | Laida |
| | | 1:500 | 0 |
| | | Lapas | Lapų |
| | | 1 | 1 |

2.1 STOGINĖS PLANAS

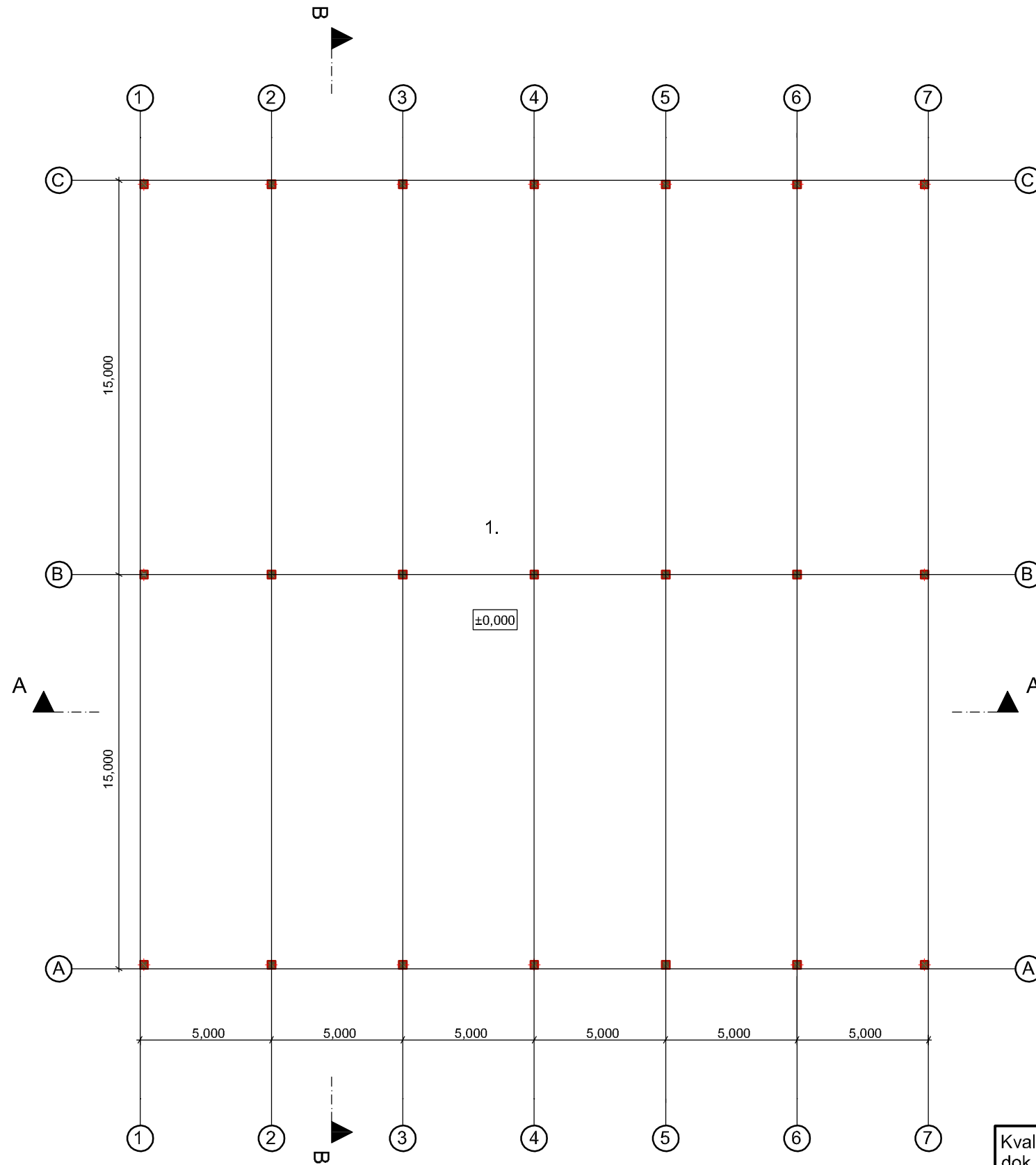

EKSPLIKACIJA

1. Sandeliavimo zona

900 m²

| | | | | | | | |
|----------------|---|------------------|---------|--|--------------------|-------|------|
| Kval. dok. nr. |  | | | Statinio projekto pavadinimas: Statinių Šalčininkų r.sav. Jašiūnų sen, Jašiūnų glž. st., Tartoko g. 2, statybos projektas | | | |
| | Pareigos | V. Pavardė | Parašas | | | | Data |
| KA33679 | PV | M. Matuliukštis | | 2016 12 | | | |
| KA31159 | PDV | M. Matuliukštis | | 2016 12 | | | |
| A1511 | arch.PDV | D. Kriaučiūnienė | | 2016 12 | | | |
| | PROJ. | G. Kairytė | | 2016 12 | | | |
| Stadija | Užsakovas: | | | | Dokumento žymuo: | Lapas | Lapų |
| PP | UAB „POLYWOOD“ | | | | 16021-01-TP-PP-001 | 1 | 1 |

Dokumento pavadinimas:
 STOGINĖS NR. 2.1
 AUKŠTO PLANAS

| | |
|----------|-------|
| Mastelis | Laida |
| 1:200 | O |

2.1 STOGINĖS FASADAI

fasadas tarp ašių A-C

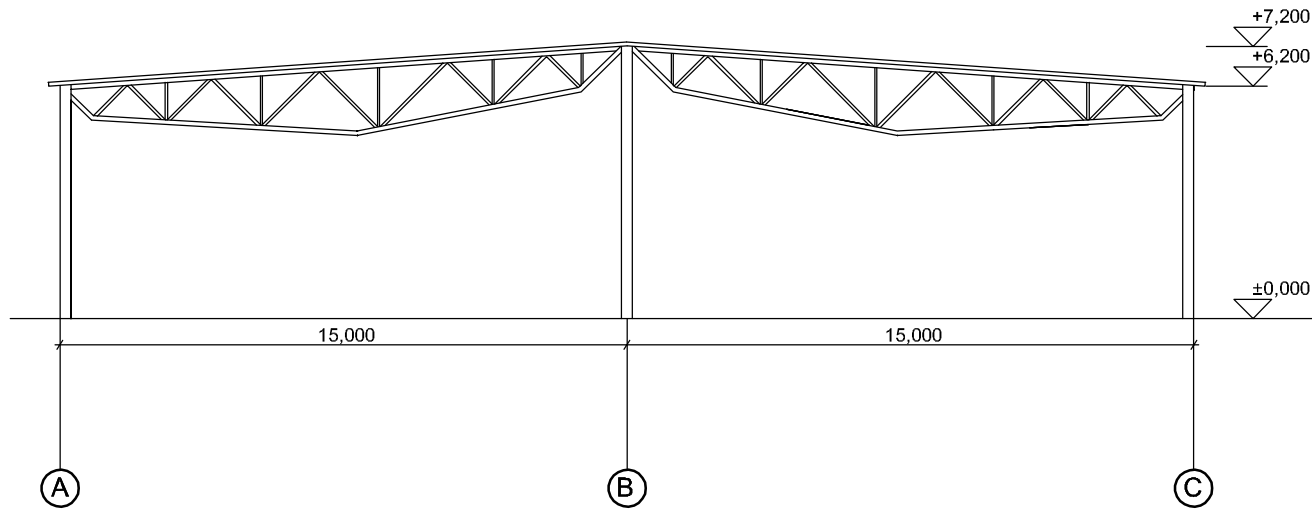

fasadas tarp ašių 7-1

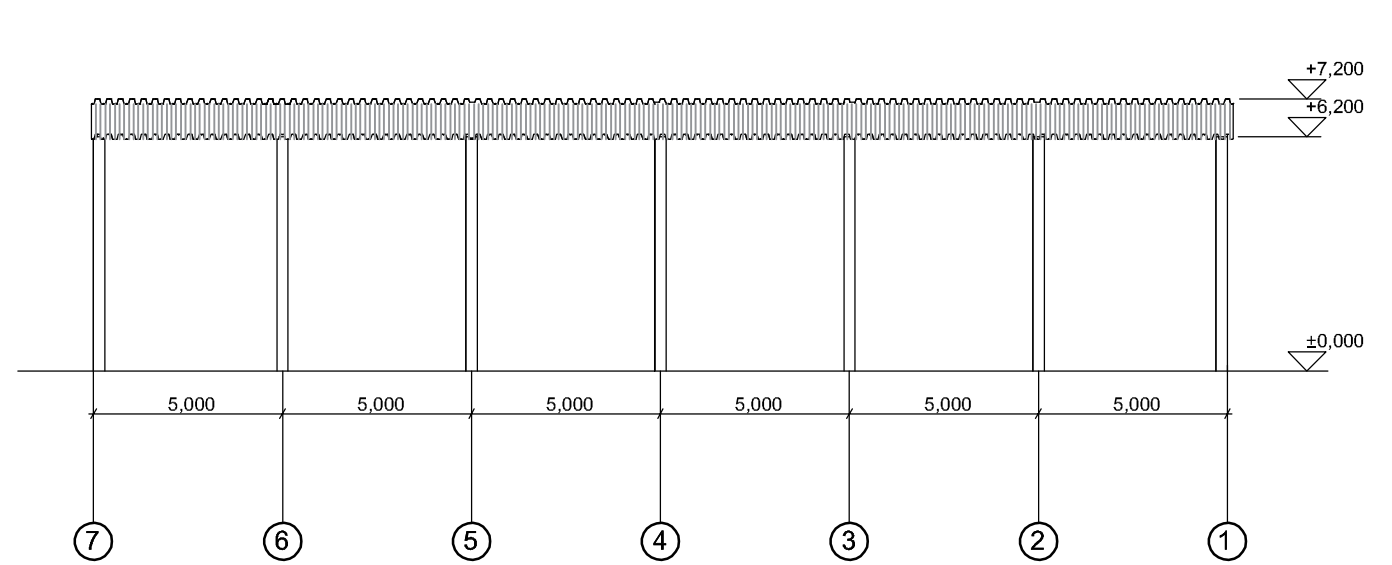

fasadas tarp ašių C-A

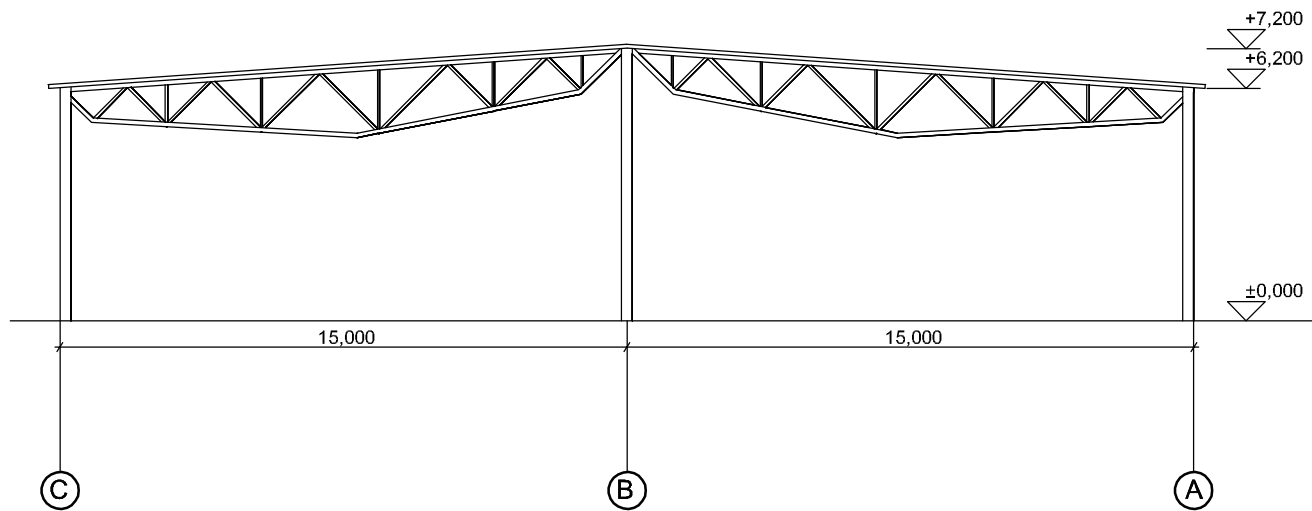

fasadas tarp ašių 1-7

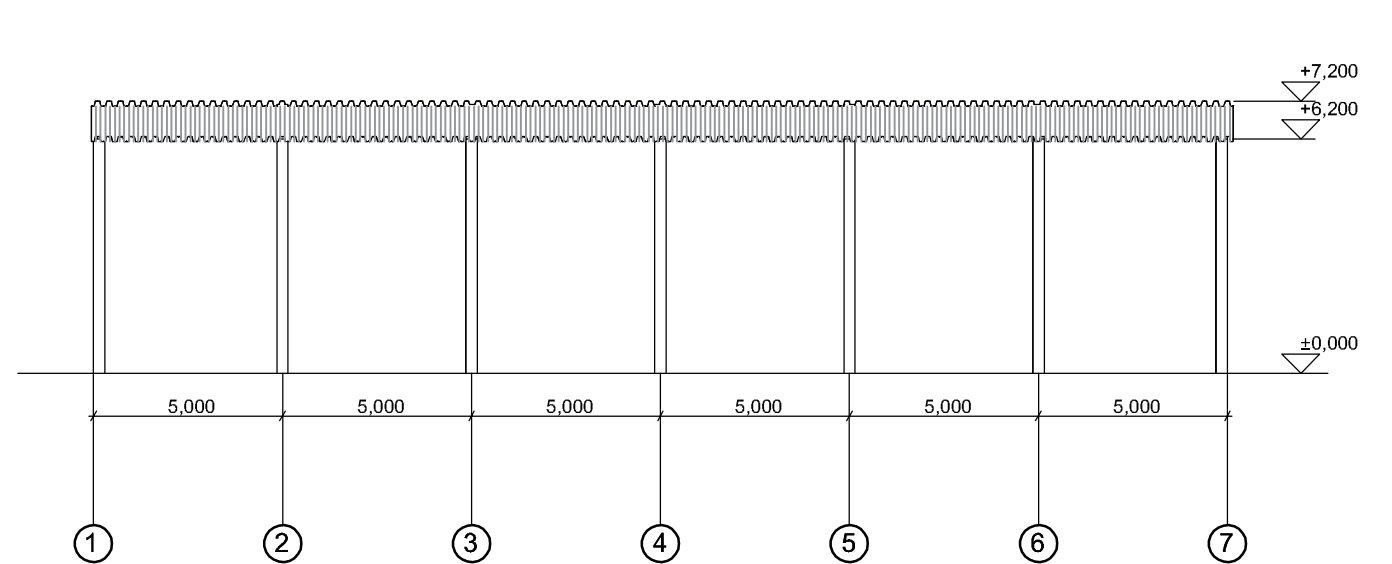

| | | | | | |
|----------------|----------------|------------------|---------|--|--------------------|
| Kval. dok. nr. | | | | Statinio projekto pavadinimas: Statinių Šalčininkų r.sav. Jašiūnų sen, Jašiūnų glž. st., Tartoko g. 2, statybos projektas | |
| | Pareigos | V. Pavardė | Parašas | Data | |
| KA33679 | PV | M. Matuliukštis | | 2016 12 | |
| KA31159 | PDV | M. Matuliukštis | | 2016 12 | |
| A1511 | arch.PDV | D. Kriaučiūnienė | | 2016 12 | |
| | PROJ. | G. Kairytė | | 2016 12 | |
| Stadija | Užsakovas: | | | | Dokumento žymuo: |
| PP | UAB „POLYWOOD“ | | | | 16021-01-TP-PP-002 |
| | | | | | Mastelis |
| | | | | | 1:200 |
| | | | | | Laida |
| | | | | | o |
| | | | | | Lapas |
| | | | | | 1 |
| | | | | | Lapų |
| | | | | | 1 |

2.1 STOGINĖS PJŪVIAI

PJŪVIS A - A

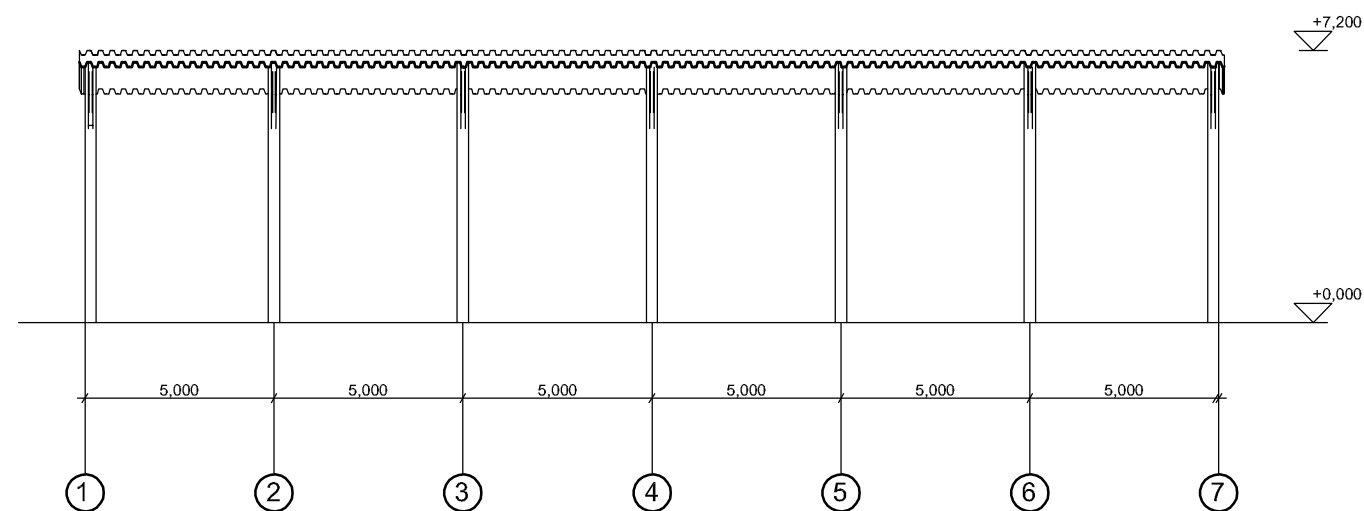

PJŪVIS B - B

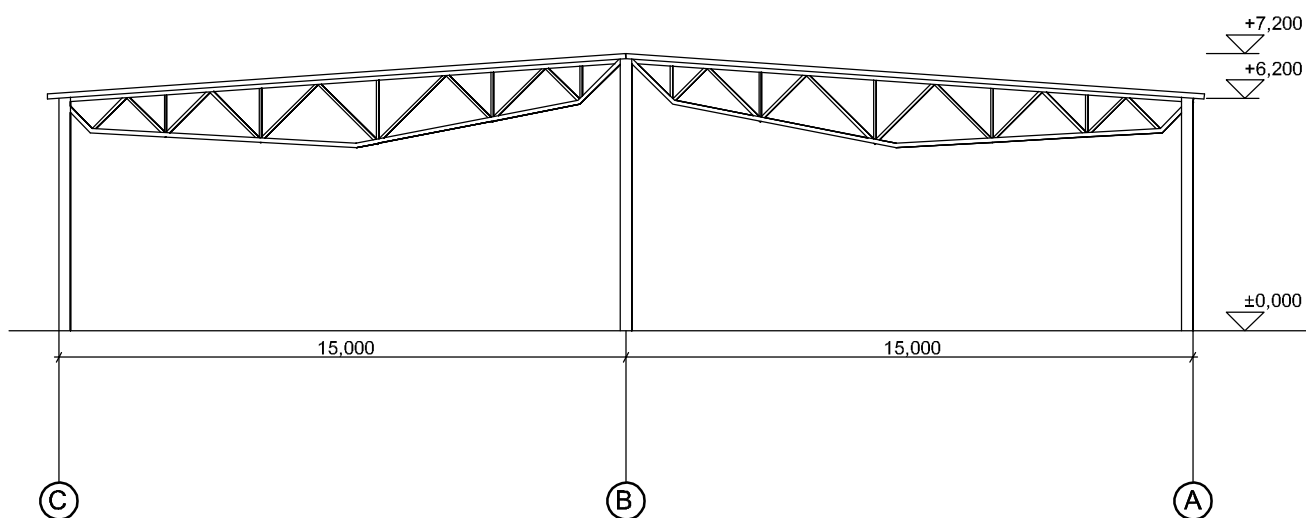

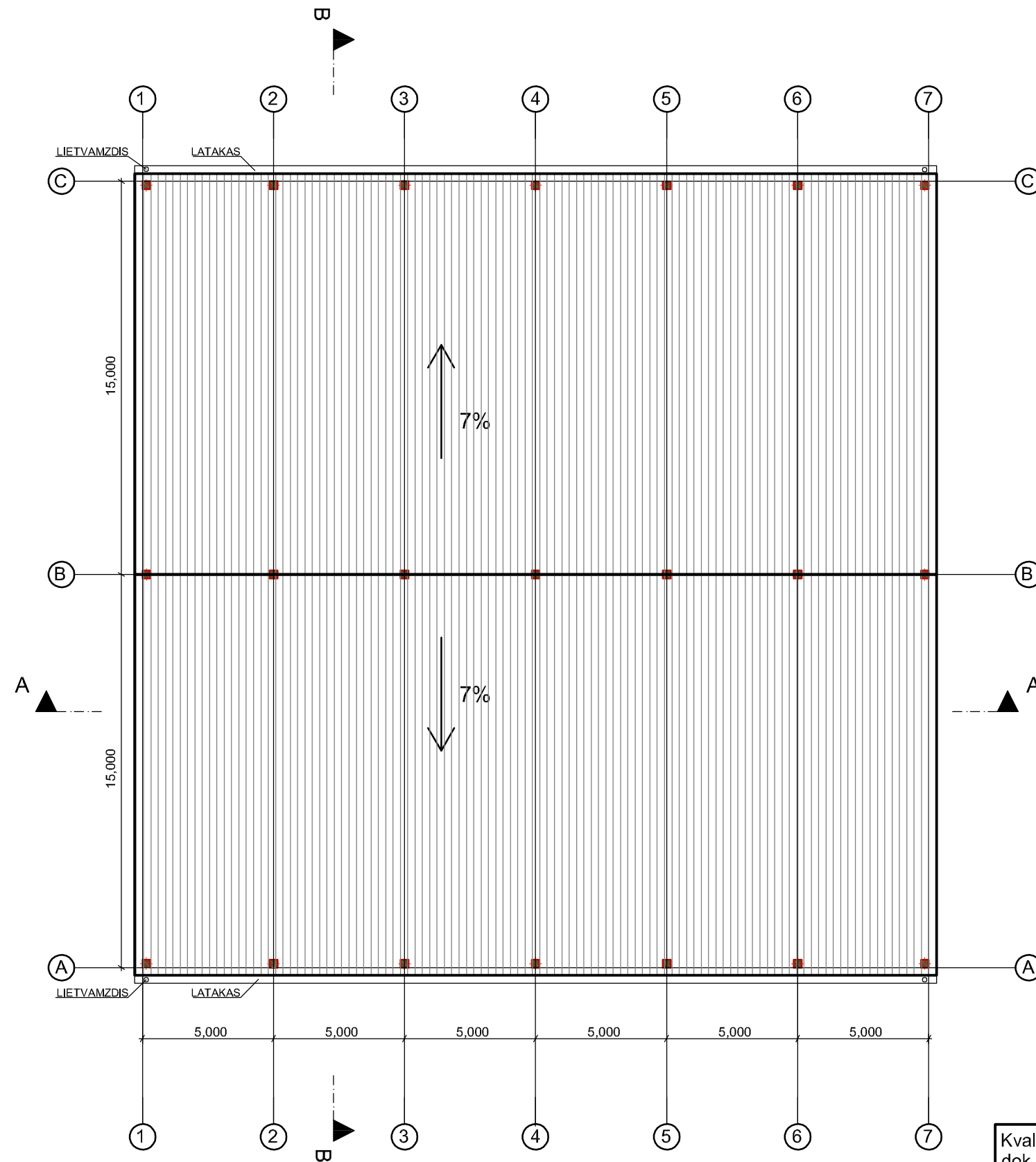

| | | | | | | | |
|----------------|----------------|------------------|---------|--|---|-------------------|------------|
| Kval. dok. nr. | | | | Statinio projekto pavadinimas: Statinių Šalčininkų r.sav. Jašiūnų sen, Jašiūnų glž. st., Tartoko g. 2, statybos projektas | | | |
| | Pareigos | V. Pavardė | Parašas | Data | Dokumento pavadinimas: STOGINĖS NR. 2.1 PJŪVIAI | Mastelis 1:200 | Laida O |
| KA33679 | PV | M. Matuliukštis | | 2016 12 | | | |
| KA31159 | PDV | M. Matuliukštis | | 2016 12 | Dokumento žymuo: 16021-01-TP-PP-003 | Lapas 1 | Lapų 1 |
| A1511 | arch.PDV | D. Kriaučiūnienė | | 2016 12 | | | |
| | PROJ. | G. Kairytė | | 2016 12 | | | |
| Stadija | Užsakovas: | | | | | | |
| PP | UAB „POLYWOOD“ | | | | | | |

2.1 STOGINĖS STOGO PLANAS

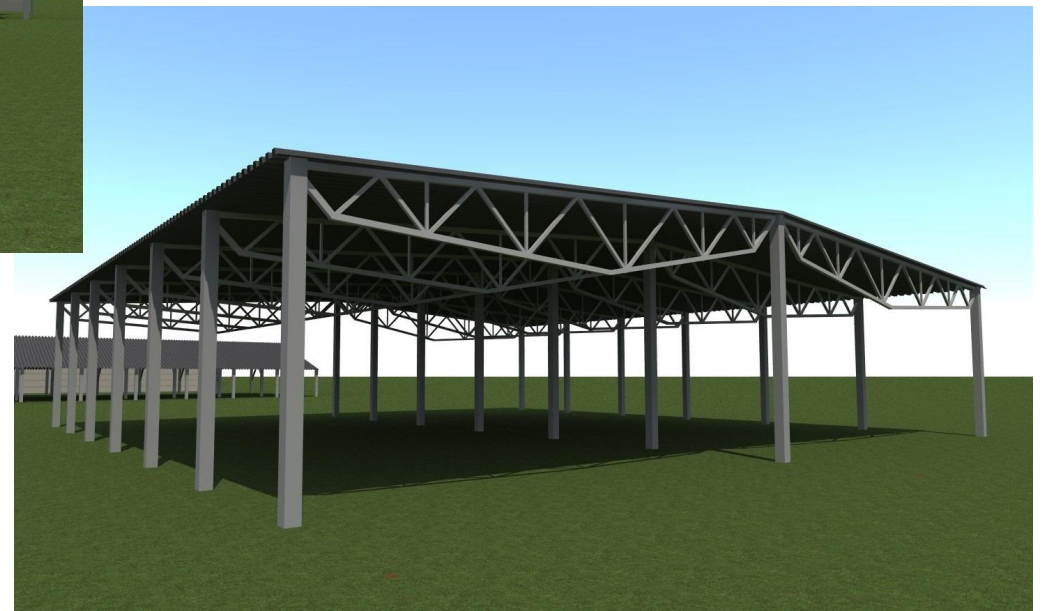
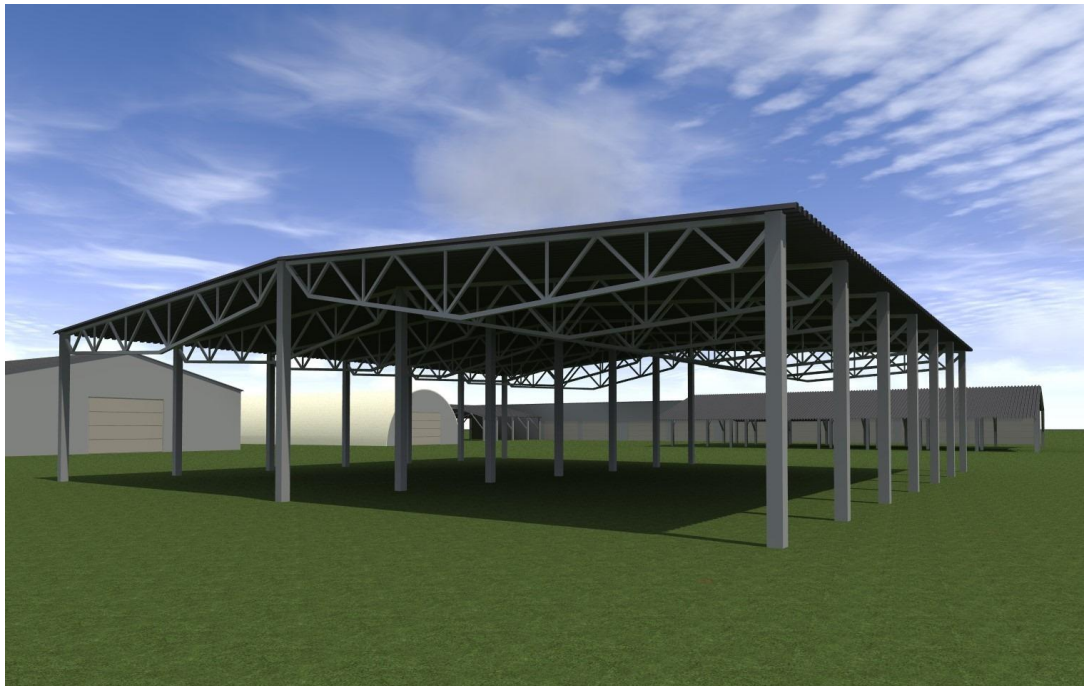

| | | | | | | | |
|----------------|----------------|------------------|---------|--|--|----------|-------|
| Kval. dok. nr. | | | | Statinio projekto pavadinimas: Statinių Šalčininkų r.sav. Jašiūnų sen, Jašiūnų glž. st., Tartoko g. 2, statybos projektas | | | |
| | Pareigos | V. Pavardė | Parašas | Data | Dokumento pavadinimas: STOGINĖS NR. 2.1 STOGO PLANAS | Mastelis | Laida |
| KA33679 | PV | M. Matuliukštis | | 2016 12 | | 1:200 | O |
| KA31159 | PDV | M. Matuliukštis | | 2016 12 | | | |
| A1511 | arch.PDV | D. Kriaučiūnienė | | 2016 12 | | | |
| | PROJ. | G. Kairytė | | 2016 12 | | | |
| Stadija | Užsakovas: | | | Dokumento žymuo: | | Lapas | Lapų |
| PP | UAB „POLYWOOD“ | | | 16021-01-TP-PP-004 | | 1 | 1 |



| | | | | | | | | |
|----------------|---|------------------|------------|---------|--|---|----------|-------|
| Kval. dok. nr. |  UAB "STATYBA IR PROJEKTAVIMAS" įm. k. 300935637 www.statyba-projektavimas.lt | | | | Statinio projekto pavadinimas: Statinių Šalčininkų r.sav. Jašiūnų sen, Jašiūnų glž. st., Tartoko g. 2, statybos projektas | | | |
| | | Pareigos | V. Pavardė | Parašas | Data | Dokumento pavadinimas: STOGINĖS NR. 2.1 VIZUALIZACIJA | Mastelis | Laida |
| KA33679 | PV | M. Matuliukštis | | 2016 12 | 1:200 | | O | |
| KA31159 | PDV | M. Matuliukštis | | 2016 12 | | | | |
| A1511 | arch.PDV | D. Kriauciūnienė | | 2016 12 | | | | |
| | PROJ. | G. Kairytė | | 2016 12 | | | | |
| Stadija | Užsakovas: | | | | Dokumento žymuo: | | Lapas | Lapų |
| PP | UAB „POLYWOOD“ | | | | 16021-01-TP-PP-005 | | 1 | 1 |

2.2 STOGINĖS PLANAS

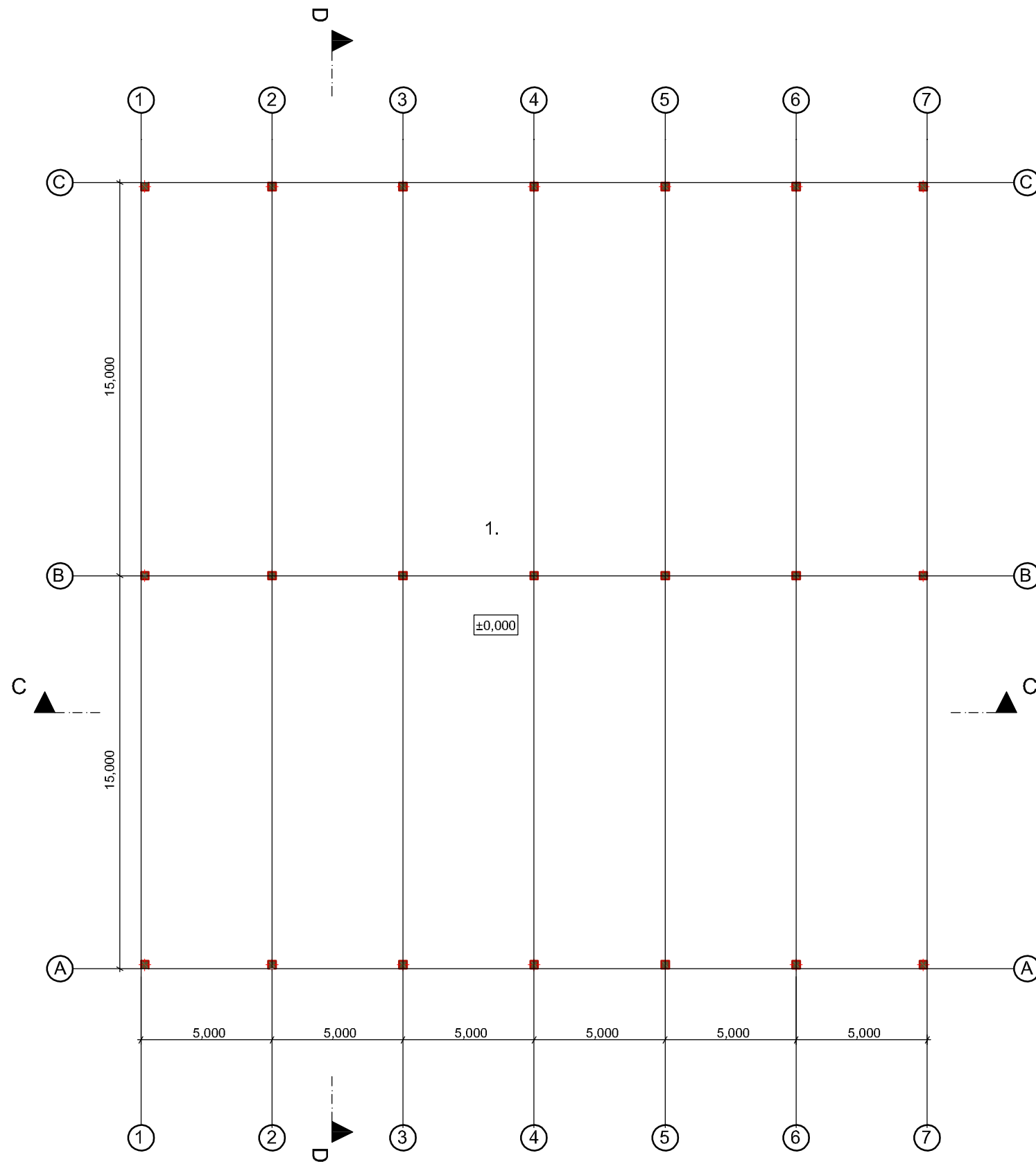

EKSPLIKACIJA

1. Sandeliavimo zona

900 m²

| | | | | | | | |
|----------------|---|------------------|---------|--|---|----------|-------|
| Kval. dok. nr. |  | | | Statinio projekto pavadinimas: | | | |
| | | | | Statinių Šalčininkų r.sav. Jašiūnų sen, Jašiūnų glž. st., Tartoko g. 2, statybos projektas | | | |
| | Pareigos | V. Pavardė | Parašas | Data | Dokumento pavadinimas: STOGINĖS NR. 2.2 AUKŠTO PLANAS | Mastelis | Laida |
| KA33679 | PV | M. Matuliukštis | | 2016 12 | | 1:200 | O |
| KA31159 | PDV | M. Matuliukštis | | 2016 12 | | | |
| A1511 | arch.PDV. | D. Kriaučiūnienė | | 2016 12 | Dokumento žymuo: 16021-02-TP-PP-001 | Lapas | Lapų |
| | PROJ. | G. Kairytė | | 2016 12 | | 1 | 1 |
| Stadija | Užsakovas: | | | | | | |
| PP | UAB „POLYWOOD“ | | | | | | |

2.2 STOGINĖS FASADAI

fasadas tarp ašių A-C

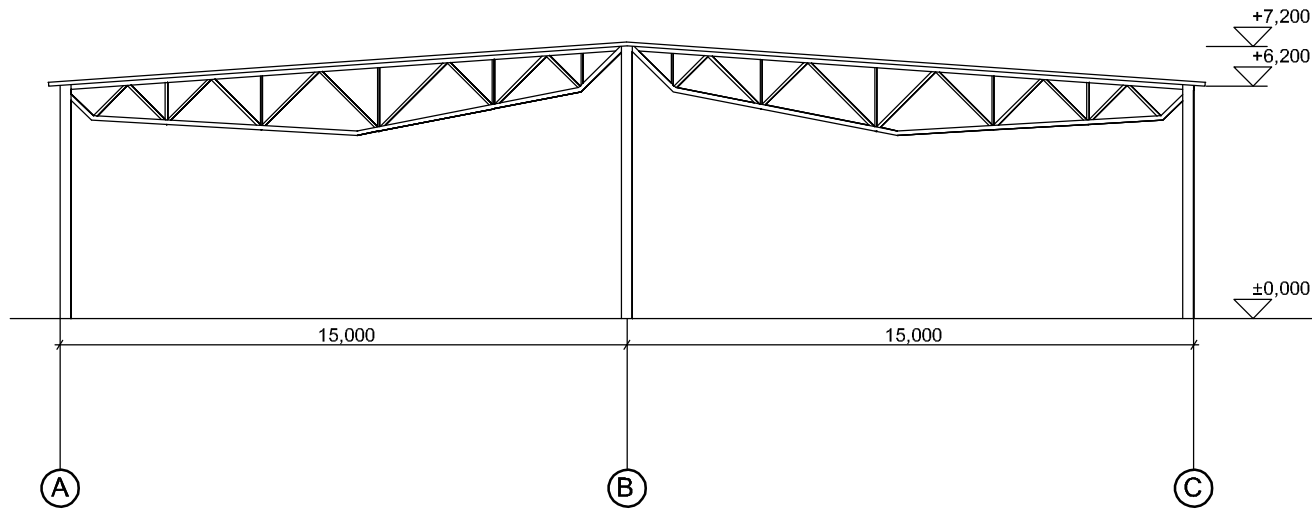

fasadas tarp ašių 7-1

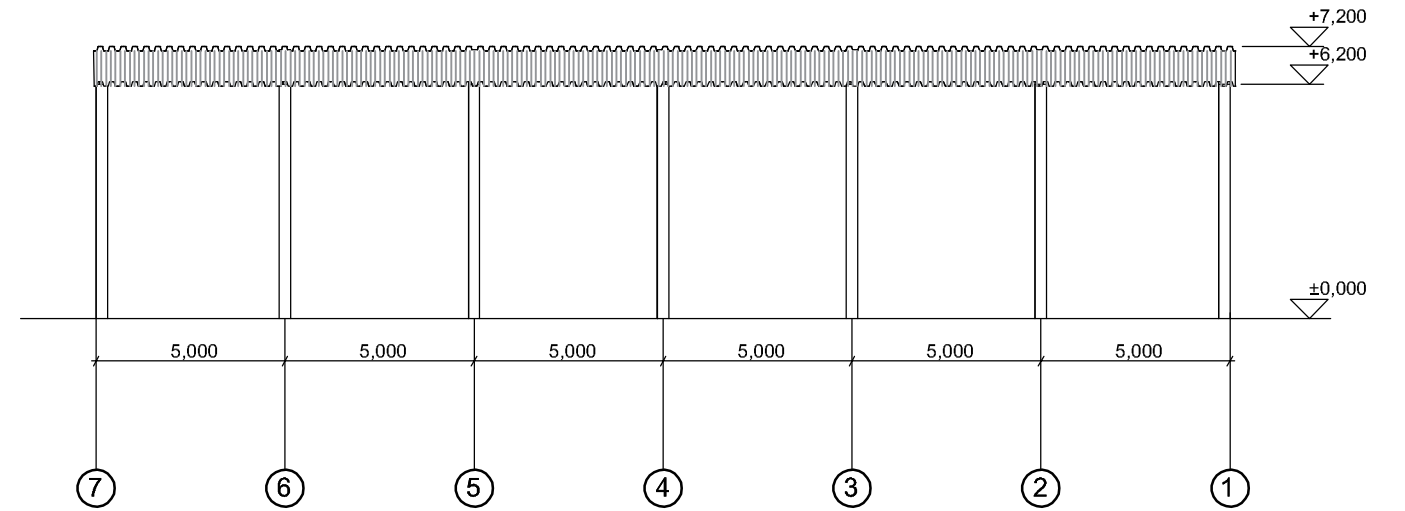

fasadas tarp ašių C-A

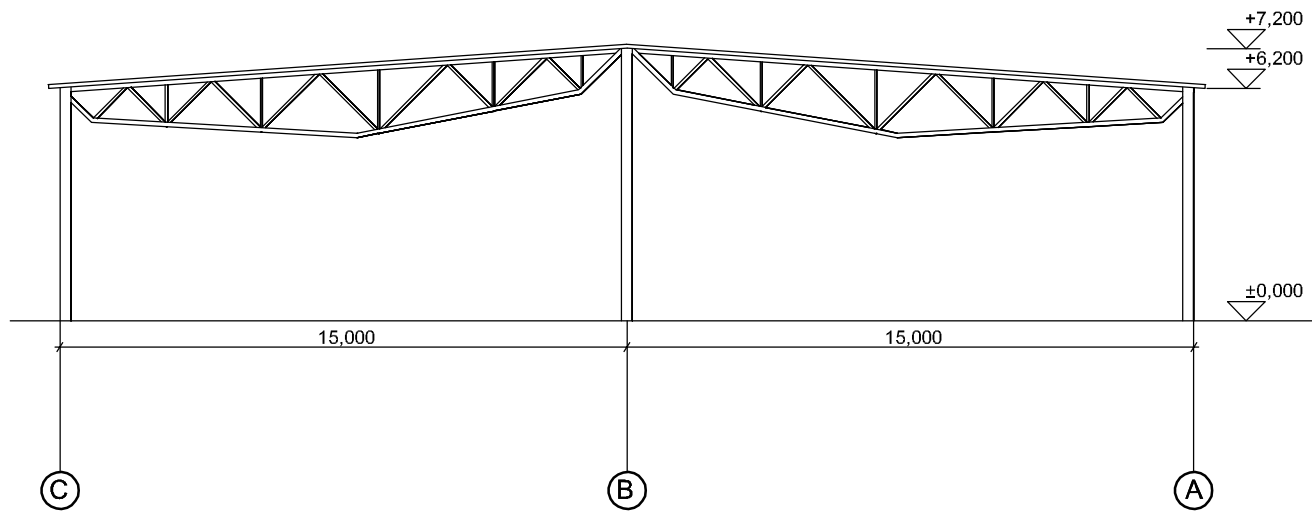

fasadas tarp ašių 1-7

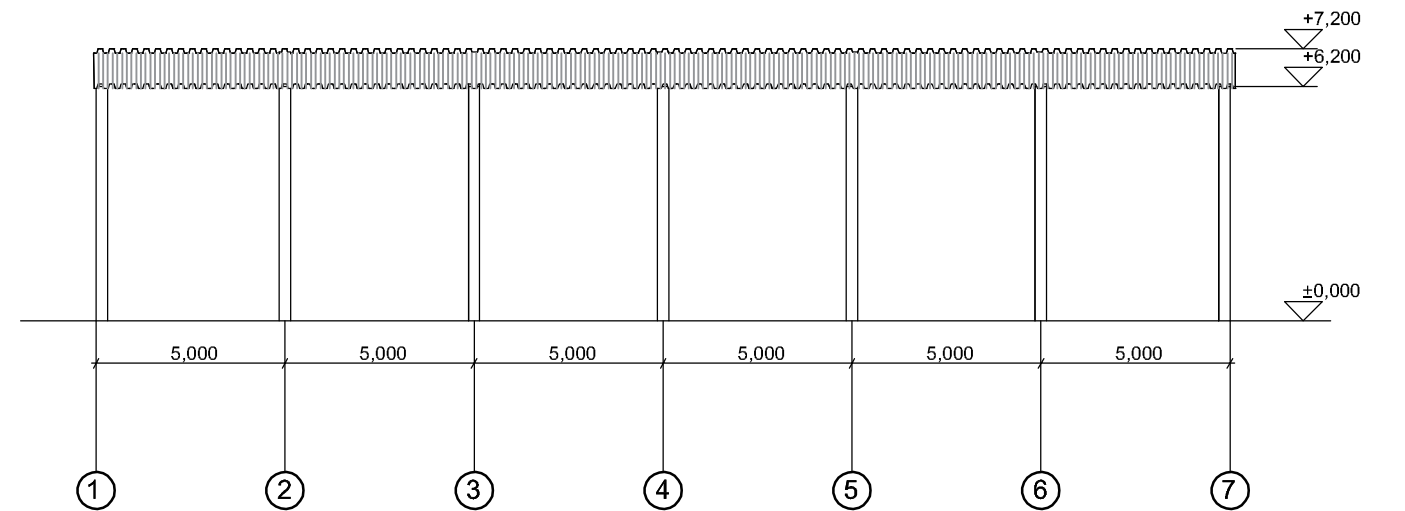

| | | | | | | | |
|----------------|----------------|------------------|---------|--|--|----------|-------|
| Kval. dok. nr. | | | | Statinio projekto pavadinimas: Statinių Šalčininkų r.sav. Jašiūnų sen, Jašiūnų glž. st., Tartoko g. 2, statybos projektas | | | |
| | Pareigos | V. Pavardė | Parašas | Data | | | |
| KA33679 | PV | M. Matuliukštis | | 2016 12 | | | |
| KA31159 | PDV | M. Matuliukštis | | 2016 12 | | | |
| A1511 | arch.PDV | D. Kriaučiūnienė | | 2016 12 | | | |
| | PROJ. | G. Kairytė | | 2016 12 | | | |
| Stadija | Užsakovas: | | | | Dokumento žymuo: 16021-02-TP-PP-002 | Mastelis | Laida |
| PP | UAB „POLYWOOD“ | | | | | 1:200 | O |
| | | | | | | Lapas | Lapų |
| | | | | | | 1 | 1 |

2.2 STOGINĖS PJŪVIAI

PJŪVIS C - C

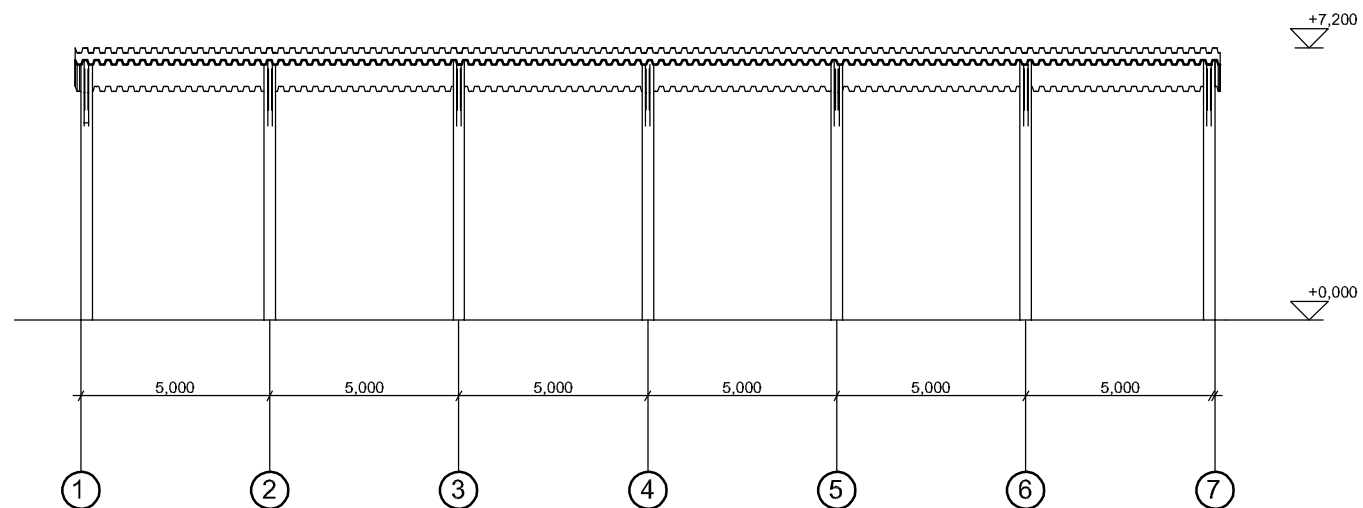

PJŪVIS D - D

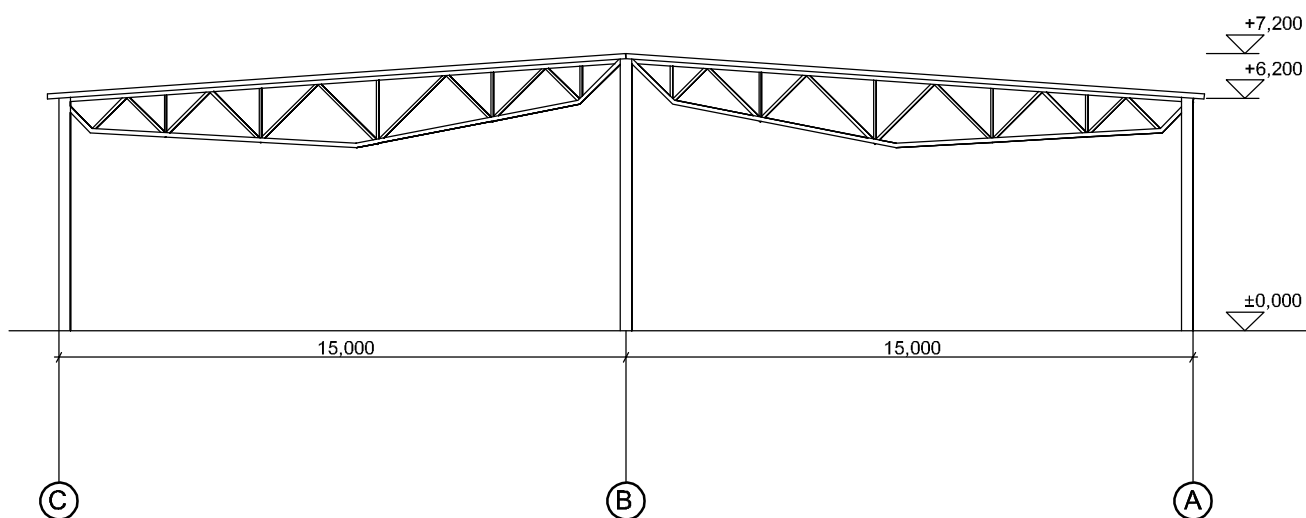

| | | | | | | | |
|----------------|----------------|------------------|---------|--|---|-------------------|------------|
| Kval. dok. nr. | | | | Statinio projekto pavadinimas: Statinių Šalčininkų r.sav. Jašiūnų sen, Jašiūnų glž. st., Tartoko g. 2, statybos projektas | | | |
| | Pareigos | V. Pavardė | Parašas | Data | Dokumento pavadinimas: STOGINĖS NR. 2.2 PJŪVIAI | Mastelis 1:200 | Laida O |
| KA33679 | PV | M. Matuliukštis | | 2016 12 | | | |
| KA31159 | PDV | M. Matuliukštis | | 2016 12 | Dokumento žymuo: 16021-01-TP-PP-003 | Lapas 1 | Lapų 1 |
| A1511 | arch.PDV | D. Kriaučiūnienė | | 2016 12 | | | |
| | PROJ. | G. Kairytė | | 2016 12 | | | |
| Stadija | Užsakovas: | | | | | | |
| PP | UAB „POLYWOOD“ | | | | | | |

2.2 STOGINĖS STOGO PLANAS

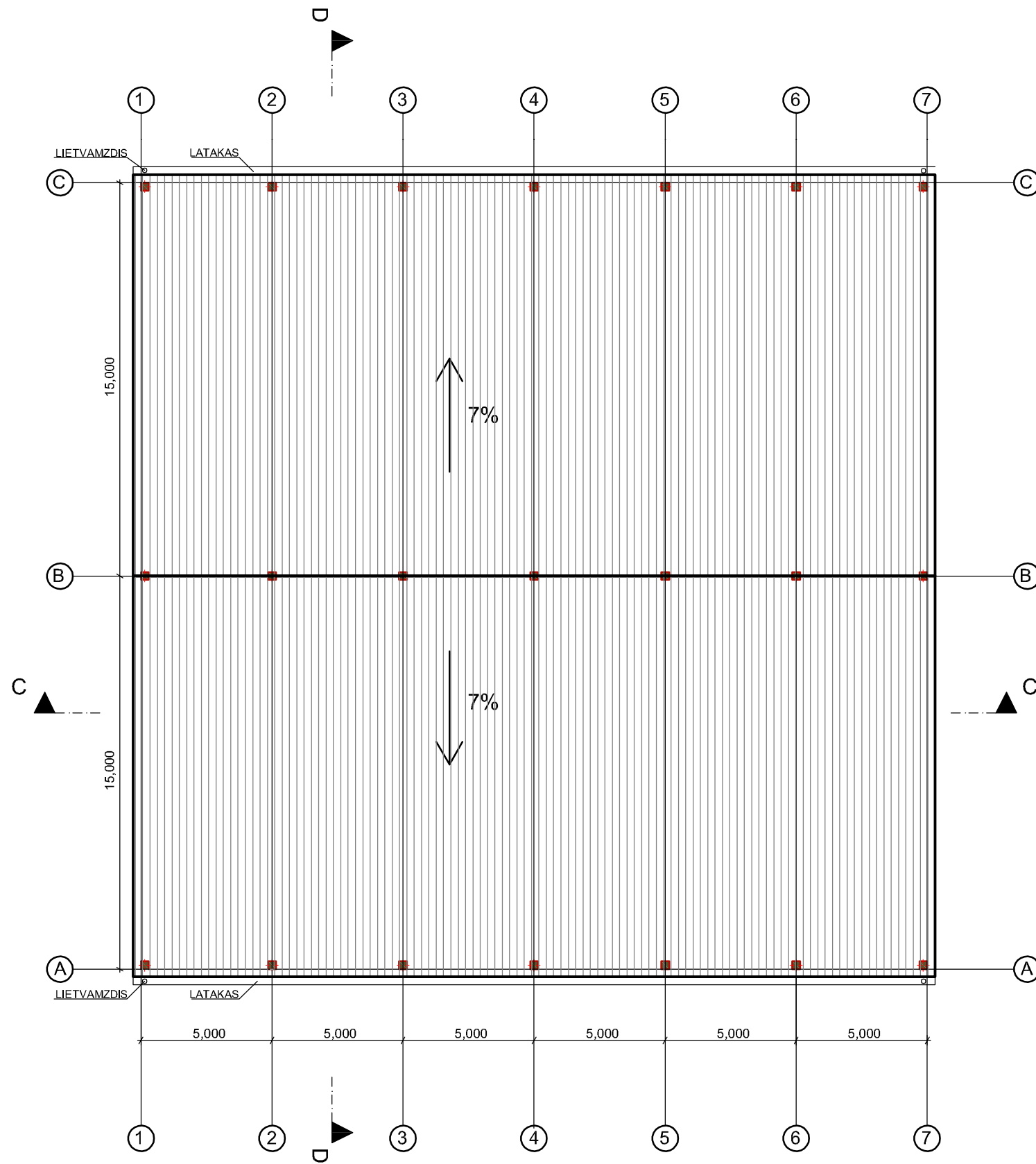

| | | | | | | |
|----------------|----------------|------------------|---------|--|--|-------------------|
| Kval. dok. nr. | | | | Statinio projekto pavadinimas: Statinių Šalčininkų r.sav. Jašiūnų sen, Jašiūnų glž. st., Tartoko g. 2, statybos projektas | | |
| | Pareigos | V. Pavardė | Parašas | Data | | |
| KA33679 | PV | M. Matuliukštis | | 2016 12 | | |
| KA31159 | PDV | M. Matuliukštis | | 2016 12 | Dokumento pavadinimas: STOGINĖS NR. 2.2 STOGO PLANAS | Mastelis 1:200 |
| A1511 | arch.PDV | D. Kriaučiūnienė | | 2016 12 | | |
| | PROJ. | G. Kairytė | | 2016 12 | | |
| Stadija | Užsakovas: | | | Dokumento žymuo: | | Lapas |
| PP | UAB „POLYWOOD“ | | | 16021-02-TP-PP-004 | | Lapų |
| | | | | | | 1 |
| | | | | | | 1 |



| | | | | | | | |
|----------------|---|------------------|------------|---------|--|---|----------|
| Kval. dok. nr. |  UAB "STATYBA IR PROJEKTAVIMAS" jm. k. 300935637 www.statyba-projektavimas.lt | | | | Statinio projekto pavadinimas: Statinių Šalčininkų r.sav. Jašiūnų sen, Jašiūnų glž. st., Tartoko g. 2, statybos projektas | | |
| | | Pareigos | V. Pavardė | Parašas | Data | Dokumento pavadinimas: STOGINĖS NR. 2.2 VIZUALIZACIJA | Mastelis |
| KA33679 | PV | M. Matuliukštis | | 2016 12 | Dokumento žymuo: 16021-02-TP-PP-005 | | 1:200 |
| KA31159 | PDV | M. Matuliukštis | | 2016 12 | | Lapas | Lapų |
| A1511 | arch.PDV | D. Kriauciūnienė | | 2016 12 | | | |
| | PROJ. | G. Kairytė | | 2016 12 | | | |
| Stadija | Užsakovas: | | | | | | |
| PP | UAB „POLYWOOD“ | | | | | 1 | 1 |

2.3 SANDELIO PLANAS

EKSPLIKACIJA

1. Sandeliavimo patalpa 992,8 m²

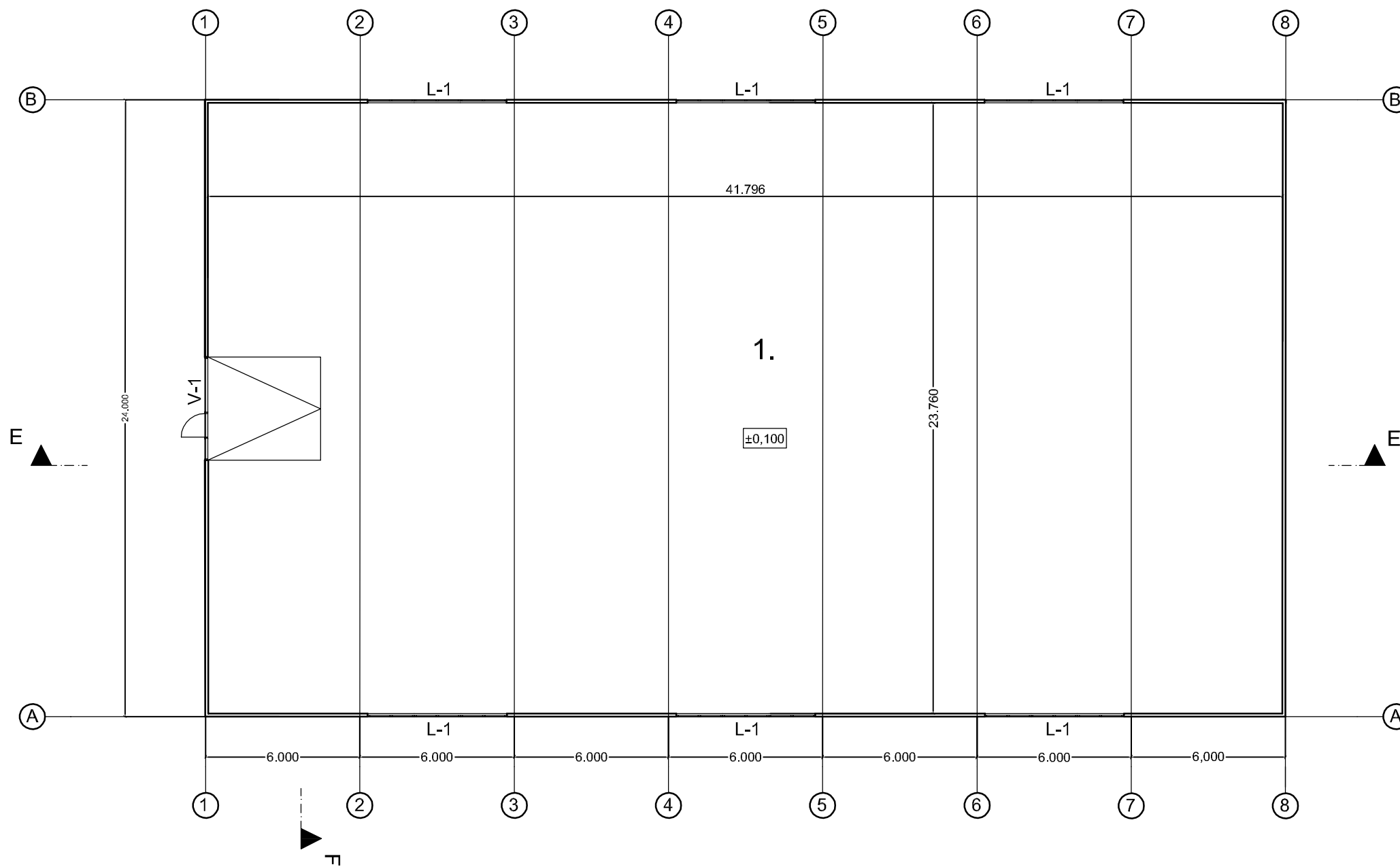

| | | | | | | | | |
|----------------|----------------|------------------|---------|--|---|-------------------|------------|------|
| Kval. dok. nr. | | | | Statinio projekto pavadinimas: Statinių Šalčininkų r.sav. Jašiūnų sen, Jašiūnų glž. st., Tartoko g. 2, statybos projektas | | | | |
| | Pareigos | V. Pavardė | Parašas | Data | Dokumento pavadinimas: SANDĖLYS NR. 2.3 AUKŠTO PLANAS | Mastelis 1:200 | Laida O | |
| KA33679 | PV | M. Matuliukštis | | 2016 12 | | | | |
| KA31159 | PDV | M. Matuliukštis | | 2016 12 | | | | |
| A1511 | arch.PDV. | D. Kriaučiūnienė | | 2016 12 | | | | |
| | PROJ. | G. Kairytė | | 2016 12 | | | | |
| Stadija | Užsakovas: | | | Dokumento žymuo: | | | Lapas | Lapų |
| PP | UAB „POLYWOOD“ | | | 16021-03-TP-PP-001 | | | 1 | 1 |

2.3 SANDĖLIO FASADAI

fasadas tarp ašių B-A

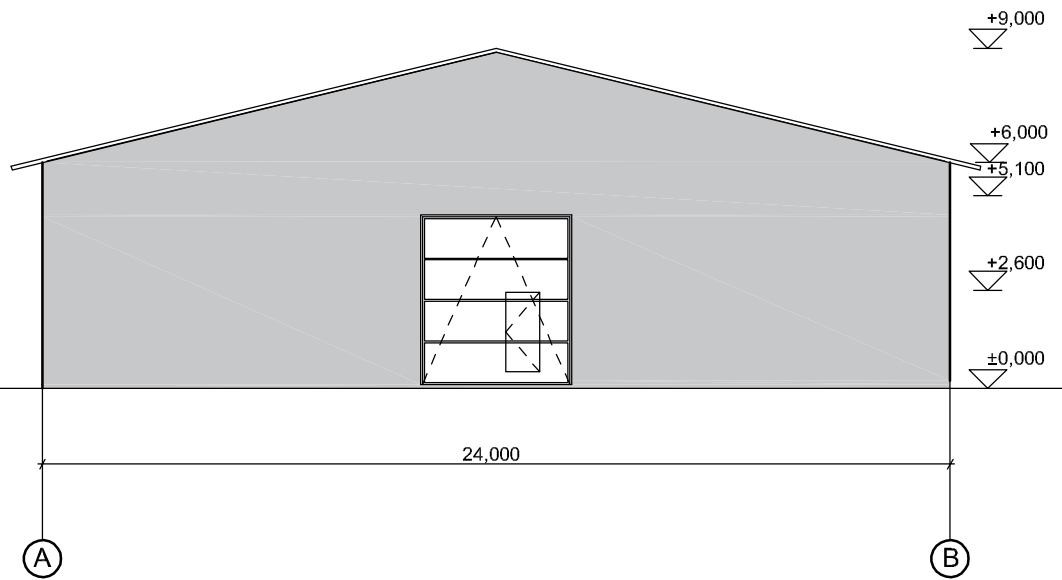

fasadas tarp ašių 1-8

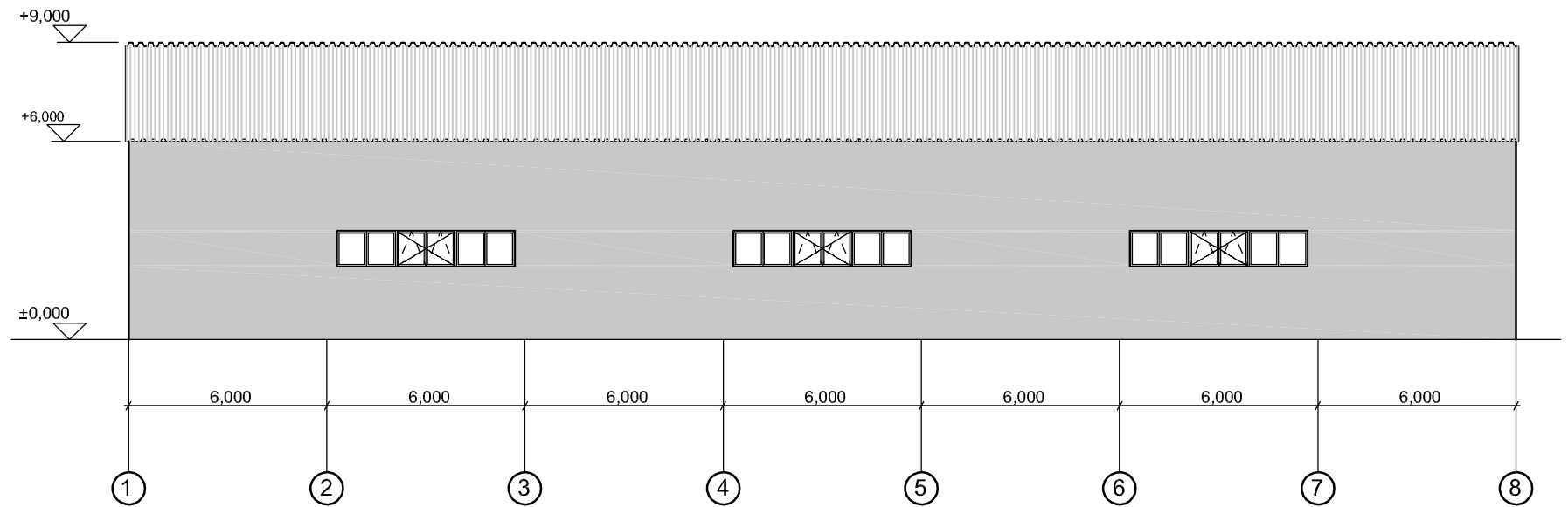

fasadas tarp ašių A-B

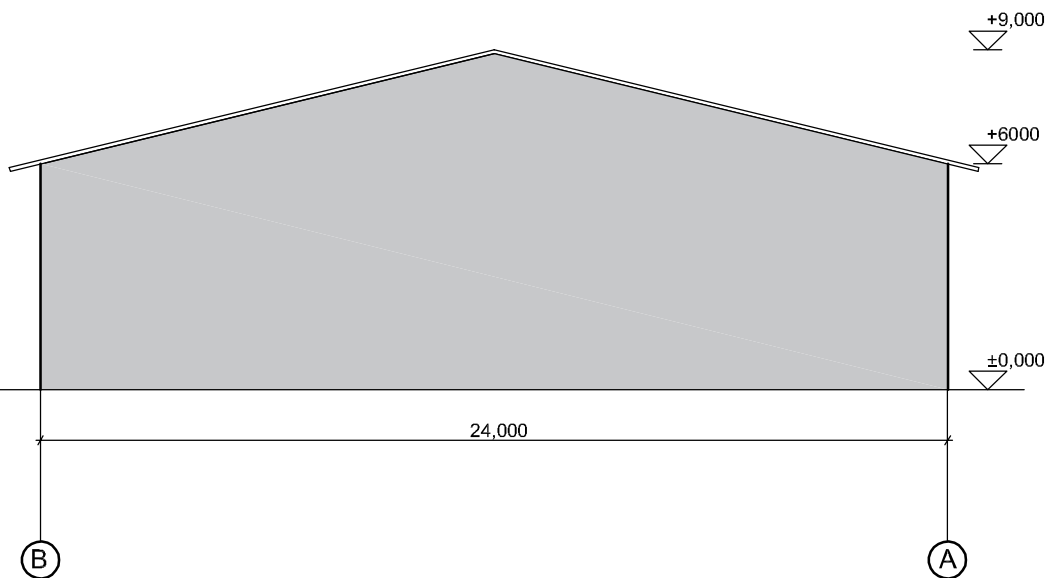

fasadas tarp ašių 8-1

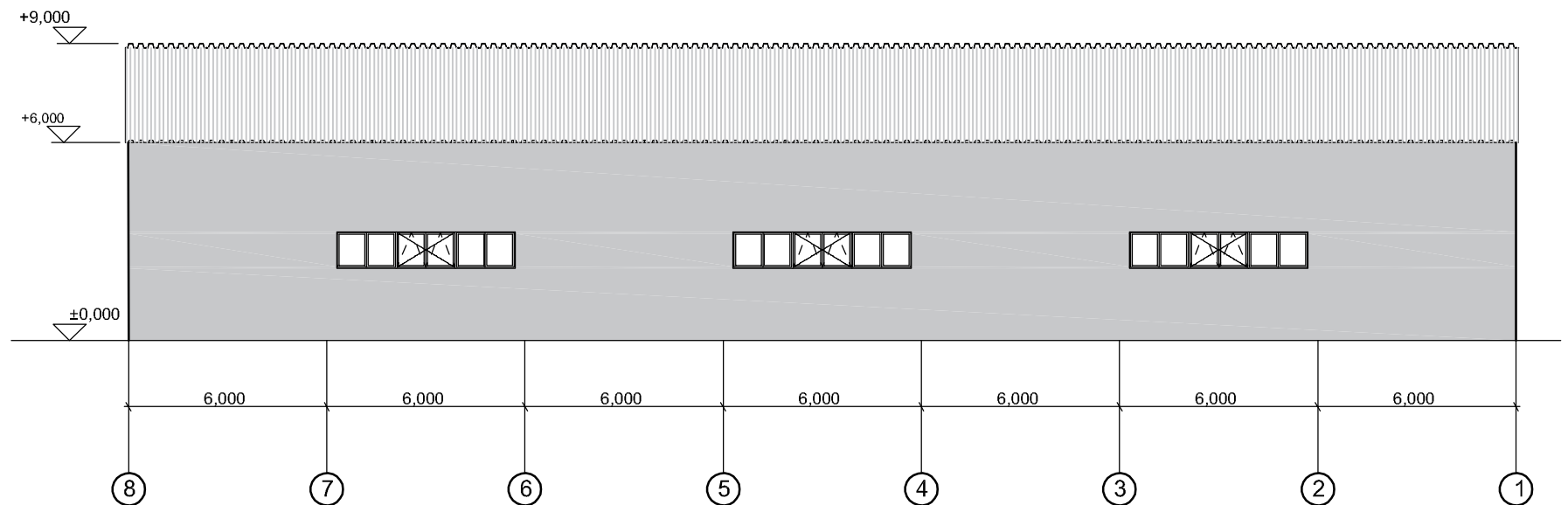

| | | | | | | | |
|----------------|---|------------------|---------|--|---|-------|------|
| Kval. dok. nr. |  | | | Statinio projekto pavadinimas: Statinių Šalčininkų r.sav. Jašiūnų sen, Jašiūnų glž. st., Tartoko g. 2, statybos projektas | | | |
| | Pareigos | V. Pavardė | Parašas | Data | | | |
| KA33679 | PV | M. Matuliukštis | | 2016 12 | | | |
| KA31159 | PDV | M. Matuliukštis | | 2016 12 | | | |
| A1511 | arch.PDV. | D. Kriaučiūnienė | | 2016 12 | | | |
| | PROJ. | G. Kairytė | | 2016 12 | | | |
| Stadija | Užsakovas: | | | | Dokumento žymuo: 16021-03-TP-PP-002 | Lapas | Lapų |
| TP | UAB „POLYWOOD“ | | | | | | |
| | | | | | Dokumento pavadinimas: SANDĖLIO NR. 2.3 FASADAI | 1:200 | O |
| | | | | | 1 | 1 | |

2.3 SANDĒLIO PJŪVIAI

PJŪVIS E - E

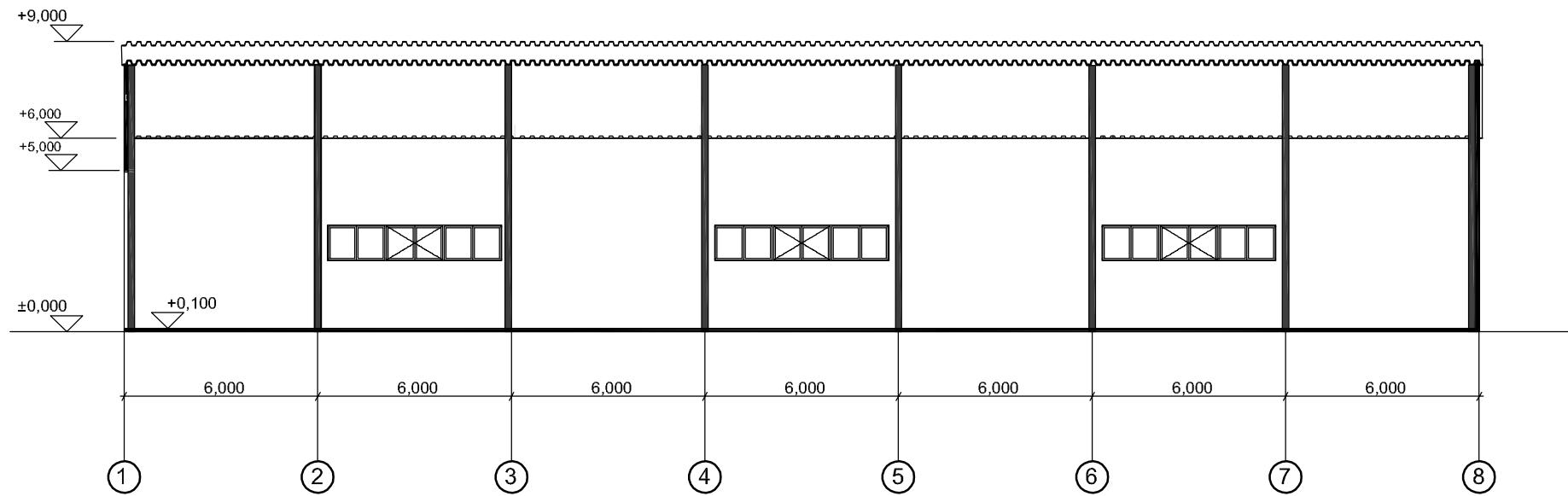

PJŪVIS F - F

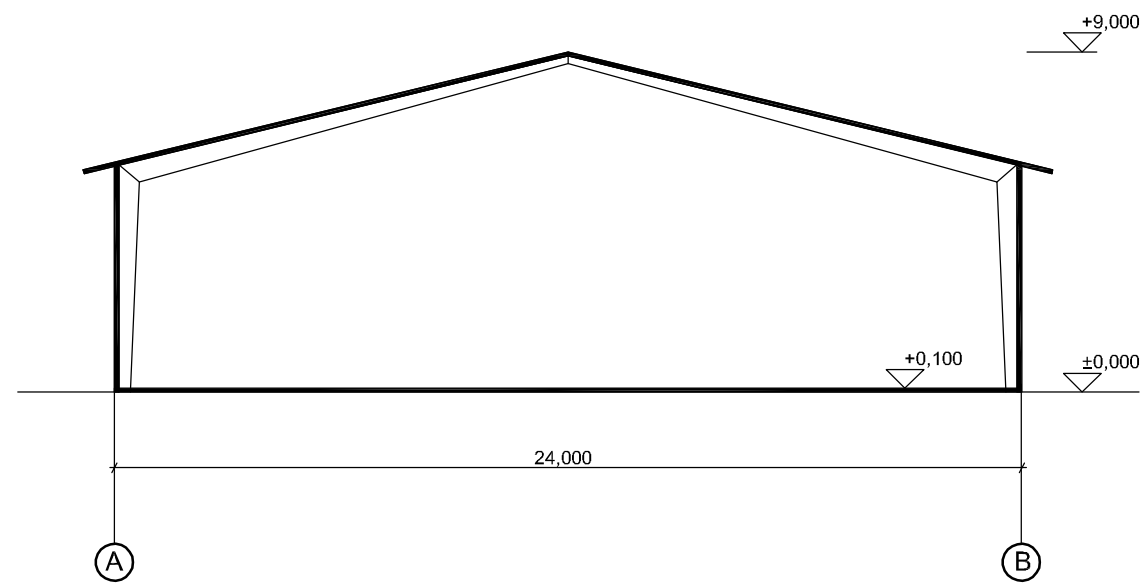

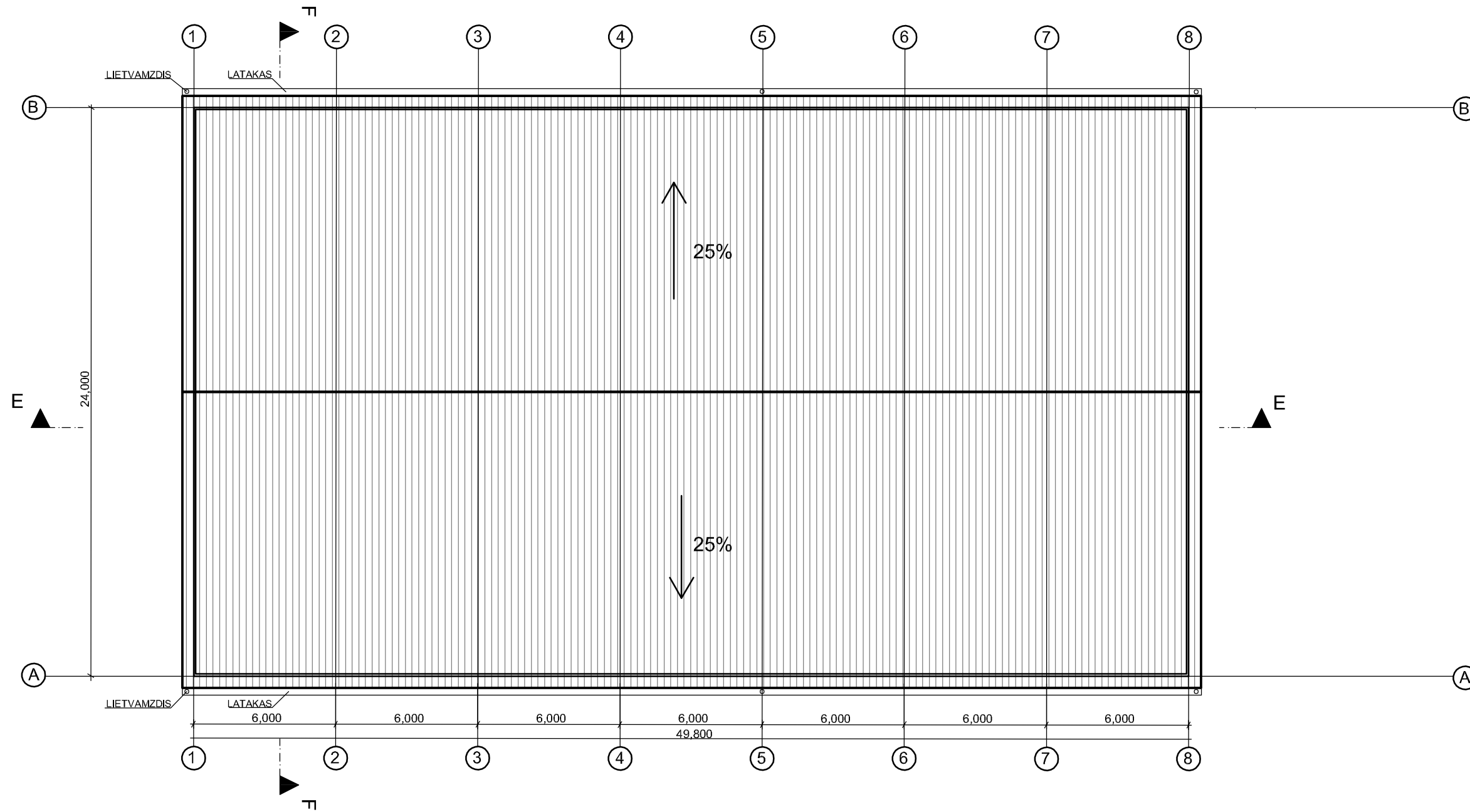

| | | | | | | | |
|----------------|---|------------------|---------|--|---|----------|-------|
| Kval. dok. nr. |  | | | Statinio projekto pavadinimas: | | | |
| | | | | Statinių Šalčininkų r.sav. Jašiūnų sen, Jašiūnų glž. st., Tartoko g. 2, statybos projektas | | | |
| | Pareigos | V. Pavardė | Parašas | Data | Dokumento pavadinimas: SANDĒLYS NR. 2.3 PJŪVIAI | Mastelis | Laida |
| KA33679 | PV | M. Matuliukštis | | 2016 12 | | 1:200 | O |
| KA31159 | PDV | M. Matuliukštis | | 2016 12 | | | |
| A1511 | arch.PDV. | D. Kriaučiūnienė | | 2016 12 | Dokumento žymuo: 16021-03-TP-PP-003 | Lapas | Lapu |
| | PROJ. | G. Kairytė | | 2016 12 | | 1 | 1 |
| Stadija | Užsakovas: | | | | | | |
| TP | UAB „POLYWOOD“ | | | | | | |

2.3 SANDĖLIO STOGO PLANAS

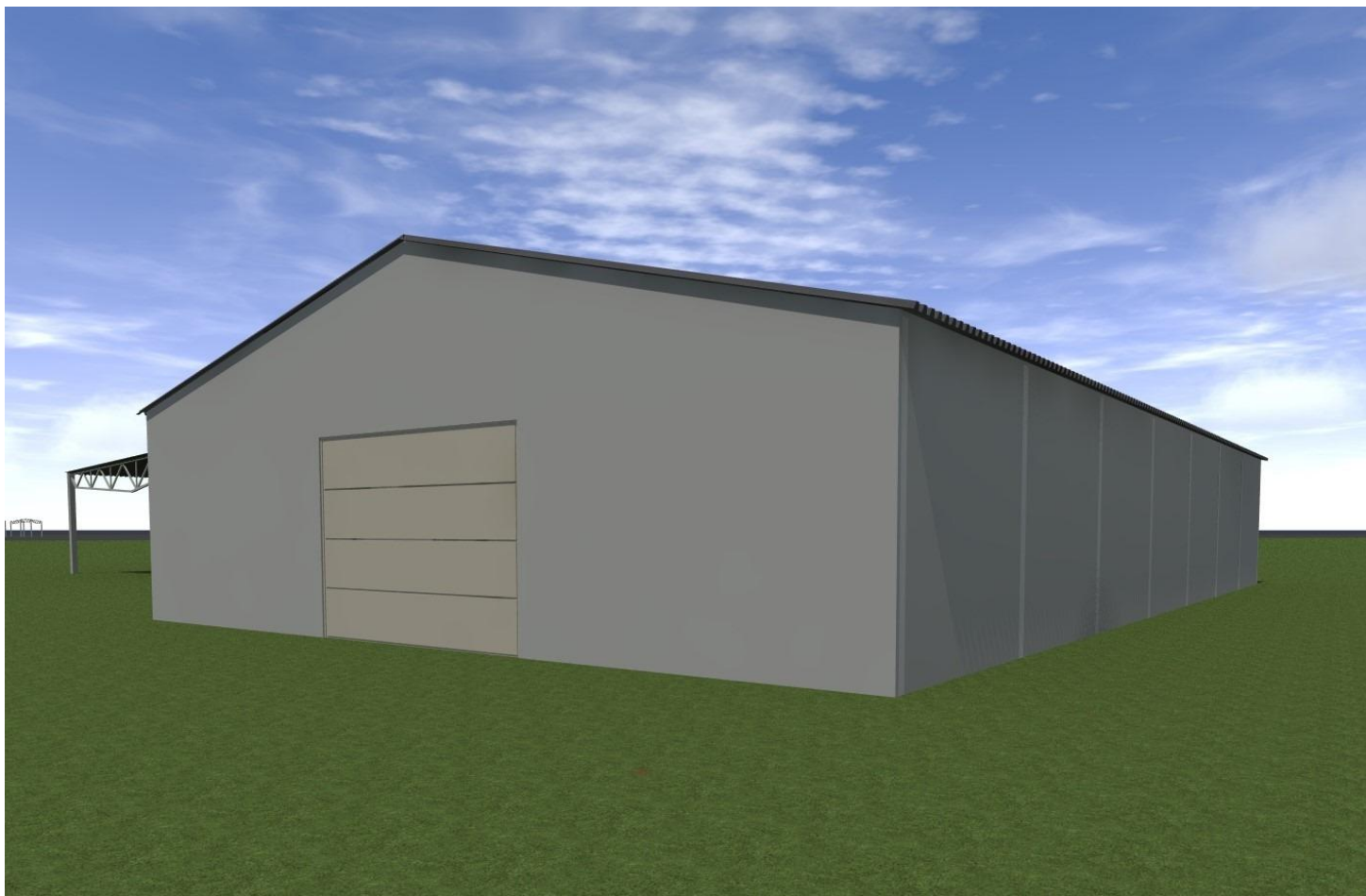

| | | | | | | |
|----------------|----------------|------------------|---------|--|--|---|
| Kval. dok. nr. | | | | Statinio projekto pavadinimas: Statinių Šalčininkų r.sav. Jašiūnų sen, Jašiūnų glž. st., Tartoko g. 2, statybos projektas | | |
| | Pareigos | V. Pavardė | Parašas | | | |
| KA33679 | PV | M. Matuliukštis | | 2016 12 | Dokumento pavadinimas: SANDĖLYS NR. 2.3 STOGO PLANAS | |
| KA31159 | PDV | M. Matuliukštis | | 2016 12 | | |
| A1511 | arch.PDV | D. Kriaučiūnienė | | 2016 12 | | |
| | PROJ. | G. Kairytė | | 2016 12 | Dokumento žymuo: 16021-03-TP-PP-004 | |
| Stadija | Užsakovas: | | | | | |
| TP | UAB „POLYWOOD“ | | | | 1 | 1 |



| | | | | | | | |
|----------------|---|------------------|------------|---------|--|---|----------|
| Kval. dok. nr. |  UAB "STATYBA IR PROJEKTAVIMAS" jm. k. 300935637 www.statyba-projektavimas.lt | | | | Statinio projekto pavadinimas: Statinių Šalčininkų r.sav. Jašiūnų sen, Jašiūnų glž. st., Tartoko g. 2, statybos projektas | | |
| | | Pareigos | V. Pavardė | Parašas | Data | Dokumento pavadinimas: SANDELYS NR. 2.3 VIZUALIZACIJA | Mastelis |
| KA33679 | PV | M. Matuliukštis | | 2016 12 | Dokumento žymuo: 16021-03-TP-PP-005 | | 1:200 |
| KA31159 | PDV | M. Matuliukštis | | 2016 12 | | Lapas | Lapų |
| A1511 | arch.PDV | D. Kriauciūnienė | | 2016 12 | | | |
| | PROJ. | G. Kairytė | | 2016 12 | 1 | 1 | |
| Stadija | Užsakovas: | | | | | | |
| PP | UAB „POLYWOOD“ | | | | | | |

2.4 SANDĖLIO PALNAS

EKSPLIKACIJA

1. Sandėliavimo patalpa 558 m²

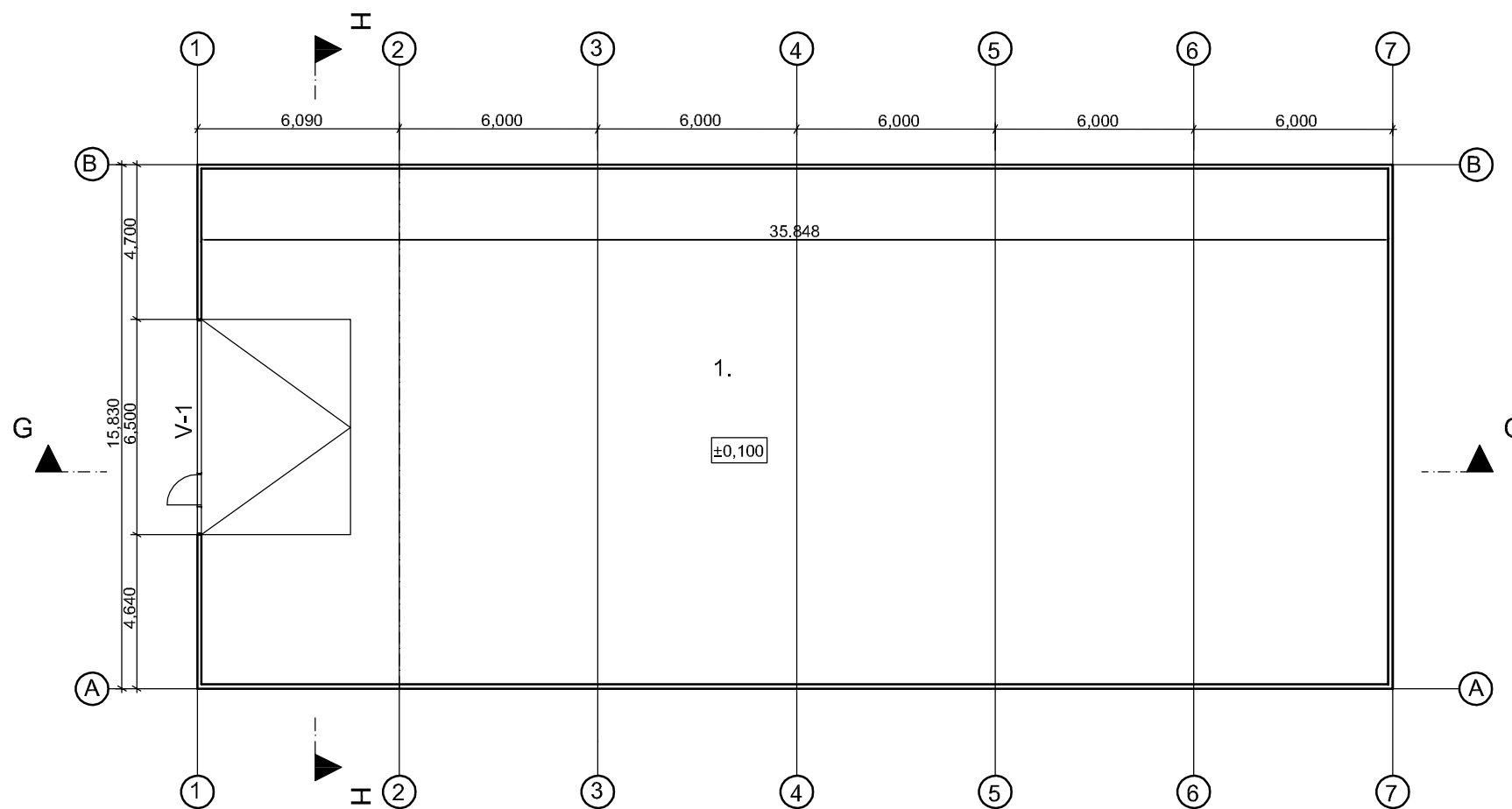

| | | | | | | | | |
|----------------|----------------|------------------|---------|--|---|-------|----------|-------|
| Kval. dok. nr. | | | | Statinio projekto pavadinimas: Statinių Šalčininkų r.sav. Jašiūnų sen, Jašiūnų glž. st., Tartoko g. 2, statybos projektas | | | | |
| | Pareigos | V. Pavardė | Parašas | | | | Data | |
| KA33679 | PV | M. Matuliukštis | | 2016 12 | Dokumento pavadinimas: SANDĖLIO NR. 2.4 AUKŠTO PLANAS | | | |
| KA31159 | PDV | M. Matuliukštis | | 2016 12 | | | Mastelis | Laida |
| A1511 | arch.PDV | D. Kriaučiūnienė | | 2016 12 | | | 1:200 | O |
| | PROJ. | G. Kairytė | | 2016 12 | | | | |
| Stadija | Užsakovas: | | | Dokumento žymuo: | | Lapas | Lapų | |
| PP | UAB „POLYWOOD“ | | | 16021-04-TP-PP-001 | | 1 | 1 | |

2.4 SANDĖLIO FASADAI

fasadas tarp ašių B-A

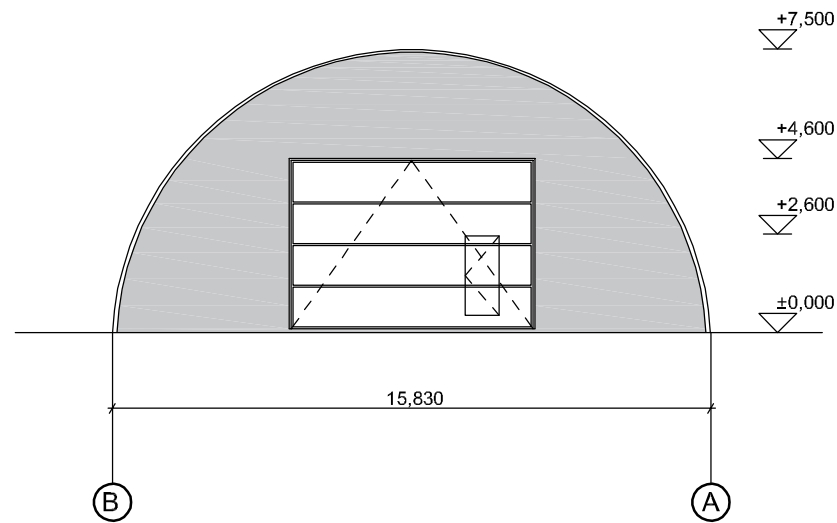

fasadas tarp ašių 1-7

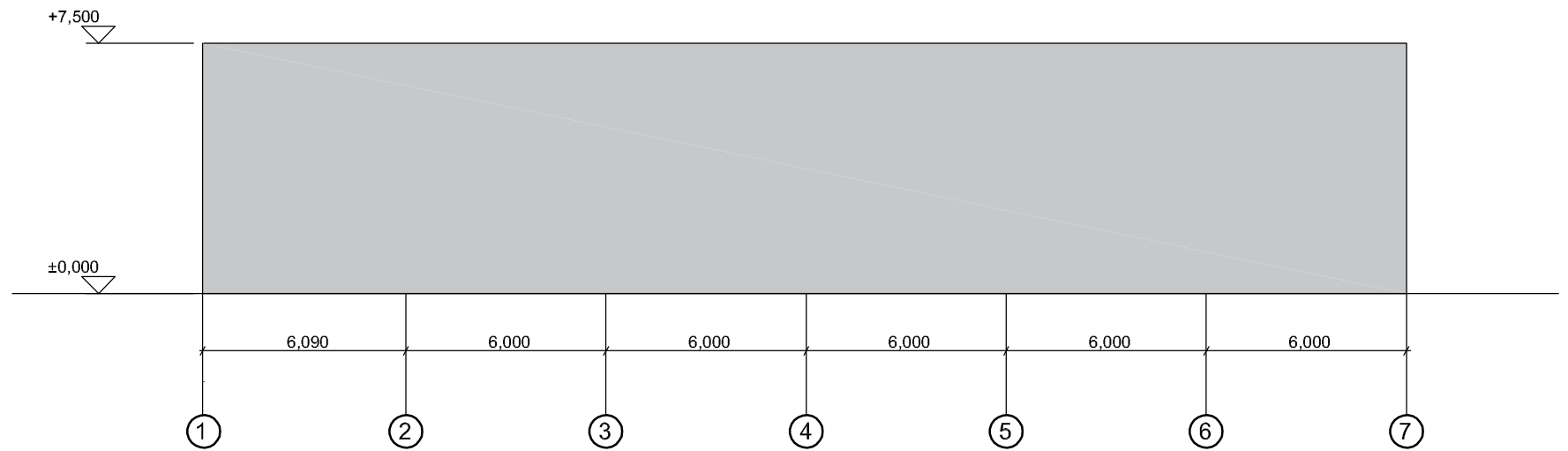

fasadas tarp ašių A-B

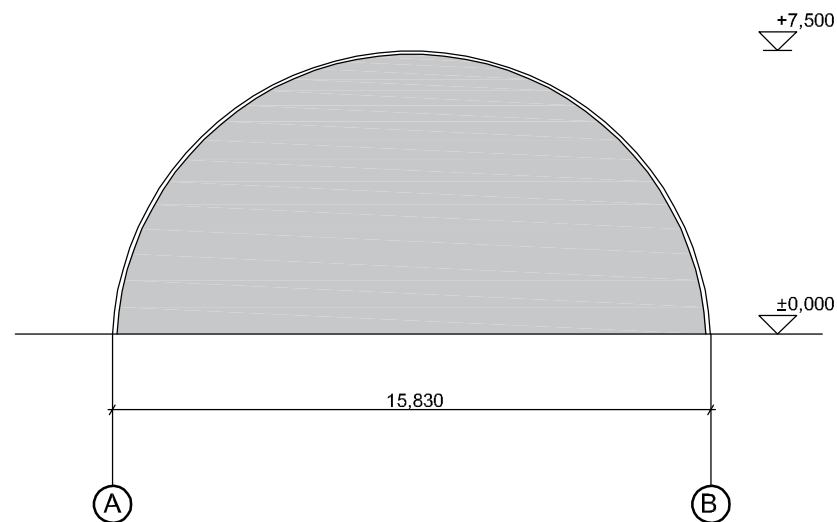

fasadas tarp ašių 7-1

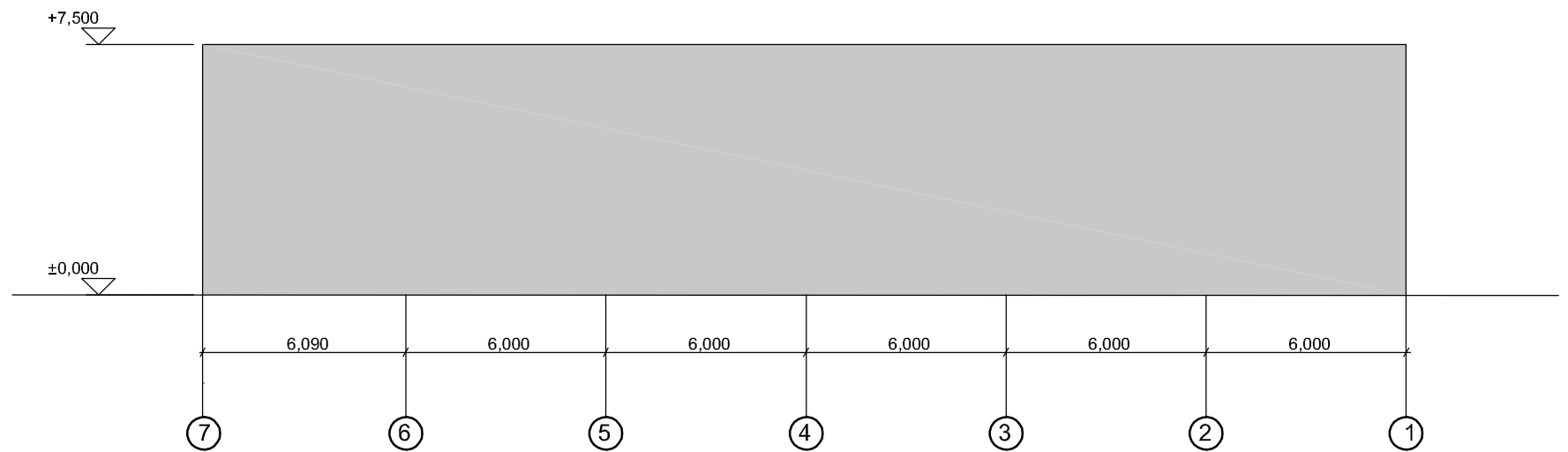

| | | | | | | | |
|----------------|----------------|------------------|---------|--|---|----------|-------|
| Kval. dok. nr. | | | | Statinio projekto pavadinimas: Statinių Šalčininkų r.sav. Jašiūnų sen, Jašiūnų glž. st., Tartoko g. 2, statybos projektas | | | |
| | Pareigos | V. Pavardė | Parašas | Data | Dokumento pavadinimas: SANDĖLIO NR. 2.4 FASADAI | Mastelis | Laida |
| KA33679 | PV | M. Matuliukštis | | 2016 12 | | 1:200 | O |
| KA31159 | PDV | M. Matuliukštis | | 2016 12 | | | |
| A1511 | arch.PDV. | D. Kriaučiūnienė | | 2016 12 | Dokumento žymuo: 16021-04-TP-PP-002 | Lapas | Lapų |
| | PROJ. | G. Kairytė | | 2016 12 | | | |
| Stadija | Užsakovas: | | | | | | |
| PP | UAB „POLYWOOD“ | | | | | 1 | 1 |

2.4. SANDELIO PJŪVIAI

PJŪVIS G - G

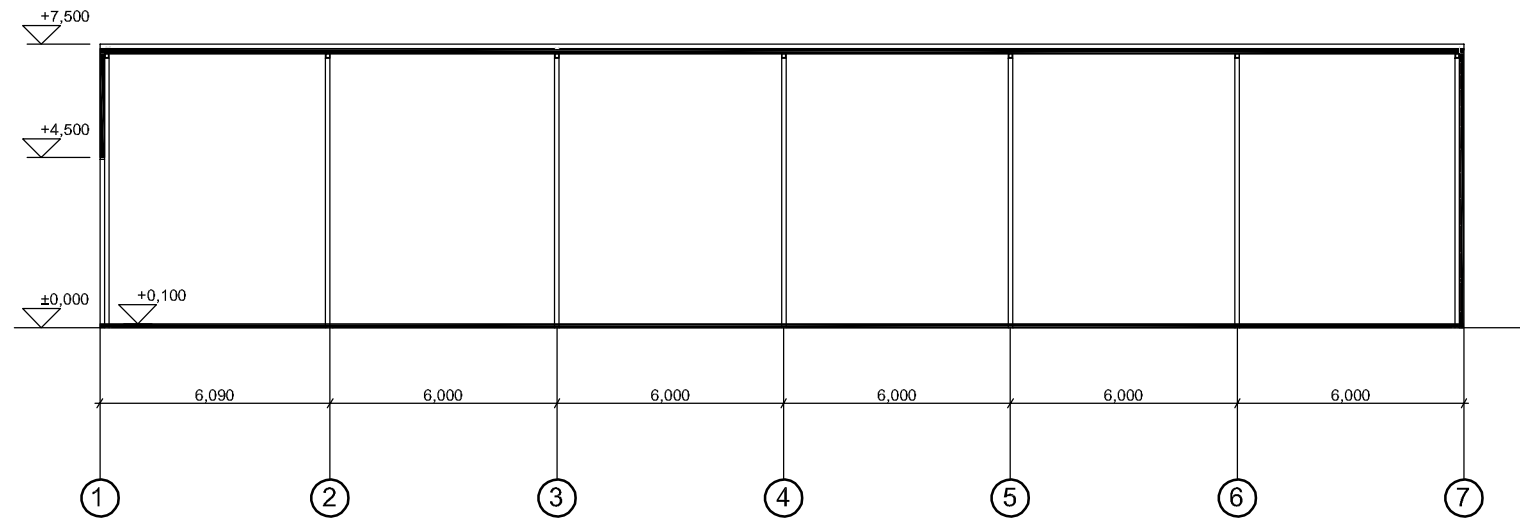

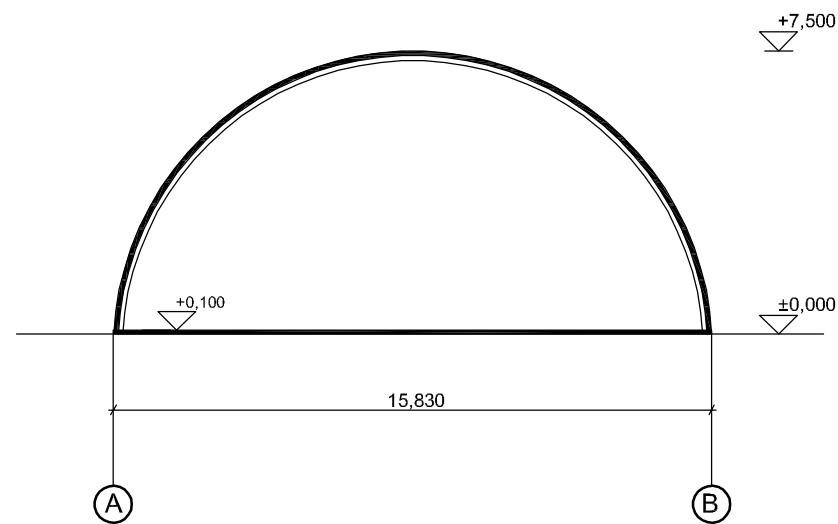

PJŪVIS H - H



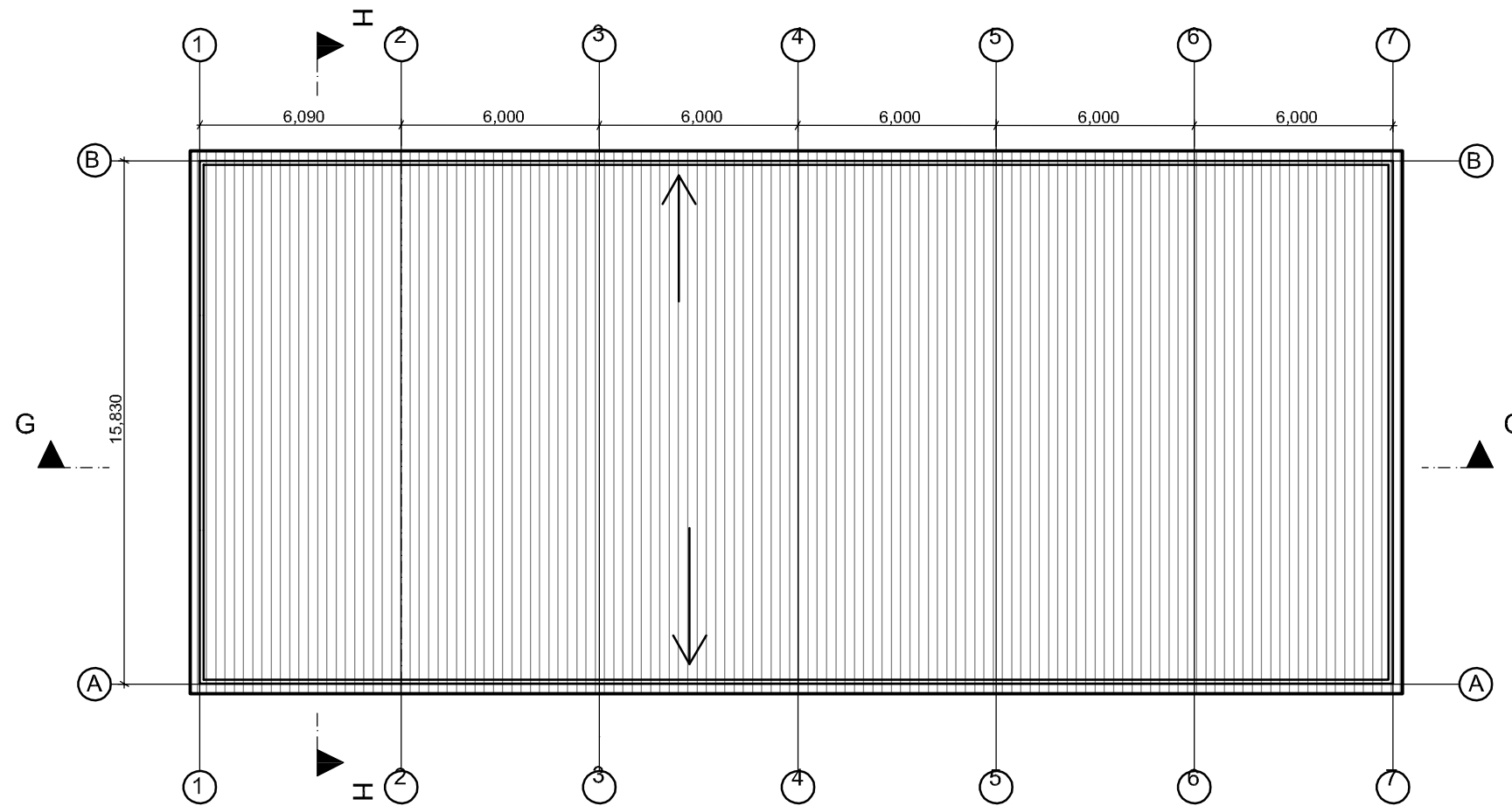

| | | | | | | |
|----------------------|----------------|------------------|---------|---|--|-------------------|
| Kval. dok. nr. | | | | Statinio projekto pavadinimas: Statinių Šalčininkų r.sav. Jašiūnų sen, Jašiūnų glž. st., Tartoko g. 2, statybos projektas | | |
| | Pareigos | V. Pavardė | Parašas | Data | Dokumento pavadinimas: SANDELIO NR.4 PJŪVIAI | Mastelis 1:200 |
| KA33679 | PV | M. Matuliukštis | | 2016 12 | | |
| KA31159 | PDV | M. Matuliukštis | | 2016 12 | Lapų 1 | |
| A1511 | arch.PDV. | D. Kriaučiūnienė | | 2016 12 | | |
| | PROJ. | G. Kairytė | | 2016 12 | | |
| Stadija | Užsakovas: | | | | | |
| PP | UAB „POLYWOOD“ | | | | | |

2.4 SANDĖLIO STOGO PALNAS

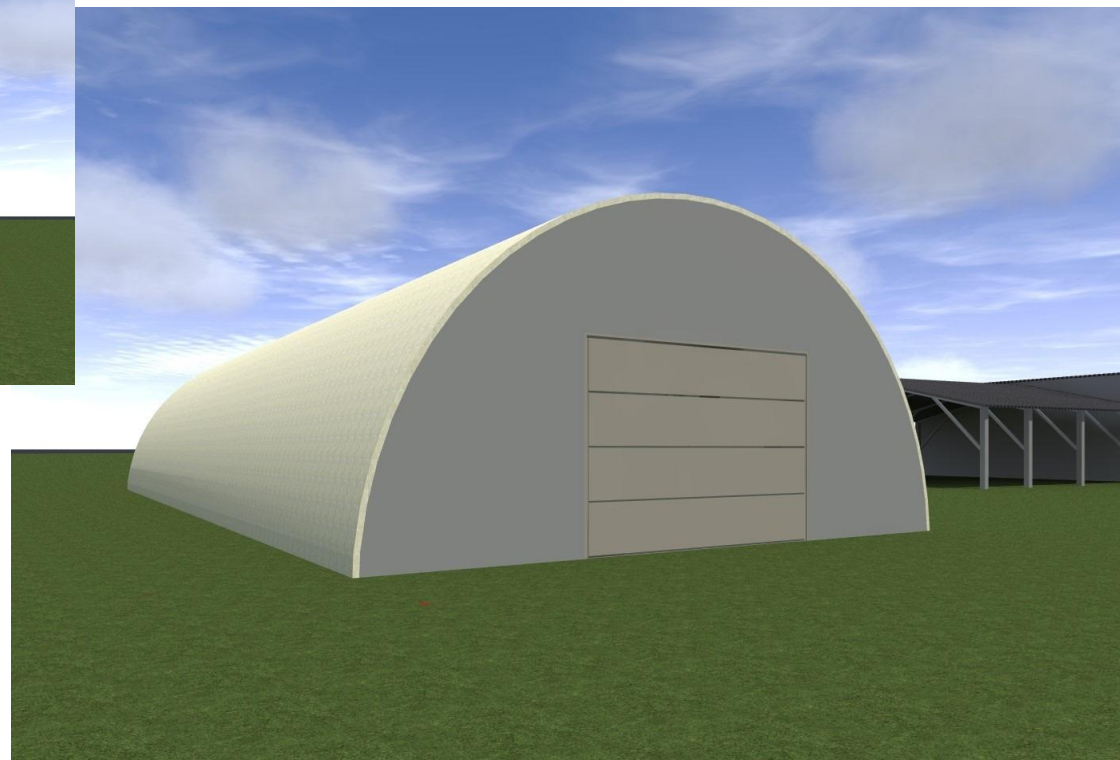
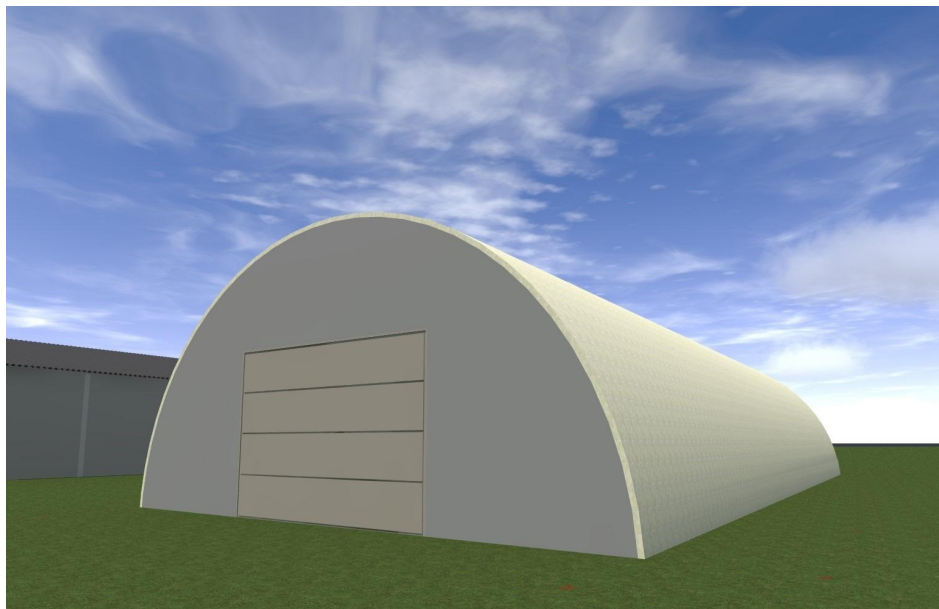

| | | | | | | |
|----------------|---|------------------|---------|--|--|-------------------|
| Kval. dok. nr. |  | | | Statinio projekto pavadinimas: Statinių Šalčininkų r.sav. Jašiūnų sen, Jašiūnų glž. st., Tartoko g. 2, statybos projektas | | |
| | Pareigos | V. Pavardė | Parašas | | | |
| KA33679 | PV | M. Matuliukštis | | 2016 12 | | |
| KA31159 | PDV | M. Matuliukštis | | 2016 12 | Dokumento pavadinimas: SANDĖLIO NR. 2.4 STOGO PLANAS | Mastelis 1:200 |
| A1511 | arch.PDV | D. Kriaučiūnienė | | 2016 12 | | |
| | PROJ. | G. Kairytė | | 2016 12 | | |
| Stadija | Užsakovas: | | | | Dokumento žymuo: 16021-04-TP-PP-004 | Lapas 1 |
| PP | UAB „POLYWOOD“ | | | | | |



| | | | | | | | |
|----------------|---|------------------|------------|---------|--|---|----------|
| Kval. dok. nr. |  UAB "STATYBA IR PROJEKTAVIMAS" įm. k. 300935637 www.statyba-projektavimas.lt | | | | Statinio projekto pavadinimas: Statinių Šalčininkų r.sav. Jašiūnų sen, Jašiūnų glž. st., Tartoko g. 2, statybos projektas | | |
| | | Pareigos | V. Pavardė | Parašas | Data | Dokumento pavadinimas: SANDELIO NR. 2.4 VIZUALIZACIJA | Mastelis |
| KA33679 | PV | M. Matuliukštis | | 2016 12 | Dokumento žymuo: 16021-04-TP-PP-005 | | 1:200 |
| KA31159 | PDV | M. Matuliukštis | | 2016 12 | | Lapas | Lapų |
| A1511 | arch.PDV | D. Kriauciūnienė | | 2016 12 | | | |
| | PROJ. | G. Kairytė | | 2016 12 | | | |
| Stadija | Užsakovas: | | | | | | |
| PP | UAB „POLYWOOD“ | | | | | | |

2.5 BUITINIŲ PATALPŲ I AUKŠTO PLANAS

EKSPLIKACIJA

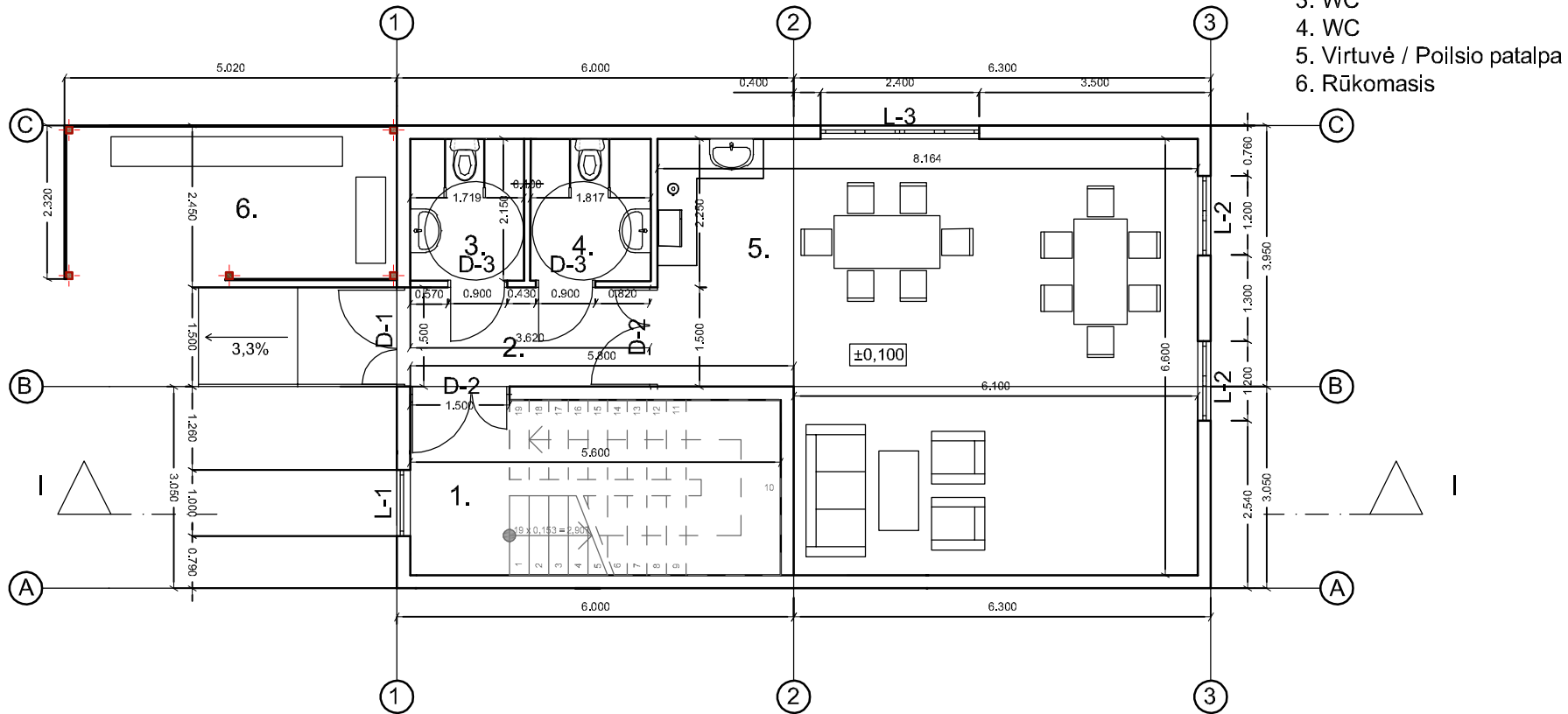

| | |
|------------------------------|---------------------|
| 1. Laiptinė | 14,84m ² |
| 2. Koridorius | 5,43m ² |
| 3. WC | 3,69m ² |
| 4. WC | 3,89m ² |
| 5. Virtuvė / Poilsio patalpa | 47,99m ² |
| 6. Rūkomasis | 10,36m ² |

| | | | | |
|----------------|---|--|----------|--------------------|
| Kval. dok. nr. | UAB "STATYBA IR PROJEKTAVIMAS" įm. k. 300935637 STATYBA IR PROJEKTAVIMAS www.statyba-projektavimas.lt | Statinio projekto pavadinimas: Statinių Šalčininkų r.sav. Jašiūnų sen, Jašiūnų glž. st., Tartoko g. 2, statybos projektas | | |
| KA33679 | Pareigos: PV | V. Pavardė: M. Matuliukštis | Parašas: | Data: 2016 12 |
| KA31159 | PDV | M. Matuliukštis | | 2016 12 |
| A 1511 | arch.PDV | D. Kriaučiūnienė | | 2016 12 |
| | PROJ. | G. Kairytė | | 2016 12 |
| Stadija | Užsakovas: | | | Dokumento žymuo: |
| PP | UAB „POLYWOOD“ | | | 16021-05-TP-PP-001 |
| | | | | Mastelis: 1:100 |
| | | | | Laida: ○ |
| | | | | Lapas: 1 |
| | | | | Lapų: 1 |

2.5 BUITINIŲ PATALPŲ II AUKŠTO PLANAS

EKSPLIKACIJA

| | |
|----------------------------------|---------------------|
| 7. Laiptinė | 14,84m ² |
| 8. Koridorius | 8,40m ² |
| 9. WC | 2,58m ² |
| 10. WC | 2,58m ² |
| 11. Dušai | 4,08m ² |
| 12. Vyrų persirengimo patalpos | 18,11m ² |
| 13. Moterų persirengimo patalpos | 20,2m ² |
| 14. Dušai | 3,91m ² |

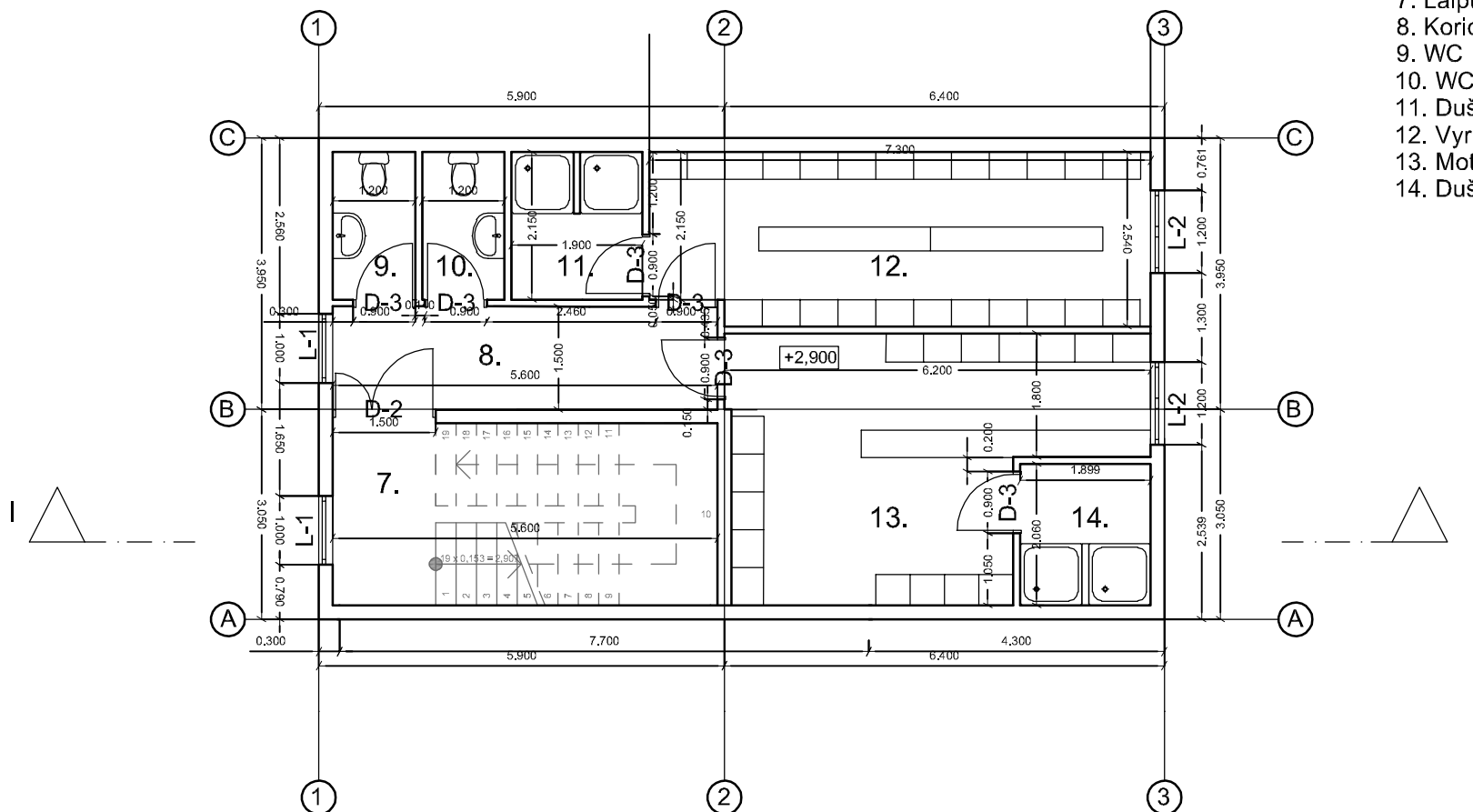

| | | | | | | | | |
|----------------|--|----------|------------------|---------|--|---|-------------------|------------|
| Kval. dok. nr. |  | | | | Statinio projekto pavadinimas: Statinių Šalčininkų r.sav. Jašiūnų sen, Jašiūnų glž. st., Tartoko g. 2, statybos projektas | | | |
| | | Pareigos | V. Pavardė | Parašas | Data | | | |
| | KA33679 | PV | M. Matuliukštis | | 2016 12 | | | |
| | KA31159 | PDV | M. Matuliukštis | | 2016 12 | | | |
| | A 1511 | arch.PDV | D. Kriaučiūnienė | | 2016 12 | | | |
| | | PROJ. | G. Kairytė | | 2016 12 | | | |
| Stadija | Užsakovas: | | | | Dokumento žymuo: 16021-05-TP-PP-002 | | | |
| PP | UAB „POLYWOOD“ | | | | | | | |
| | | | | | | Dokumento pavadinimas: BUITINIŲ PATALPŲ NR. 2.5 ANTRO AUKŠTO PLANAS | Mastelis 1:100 | Laida ○ |
| | | | | | | Lapas | Lapų | |
| | | | | | | 1 | 1 | |

2.5 BUITINIŲ PATALPŲ FASADAI

fasadas tarp ašių A-C

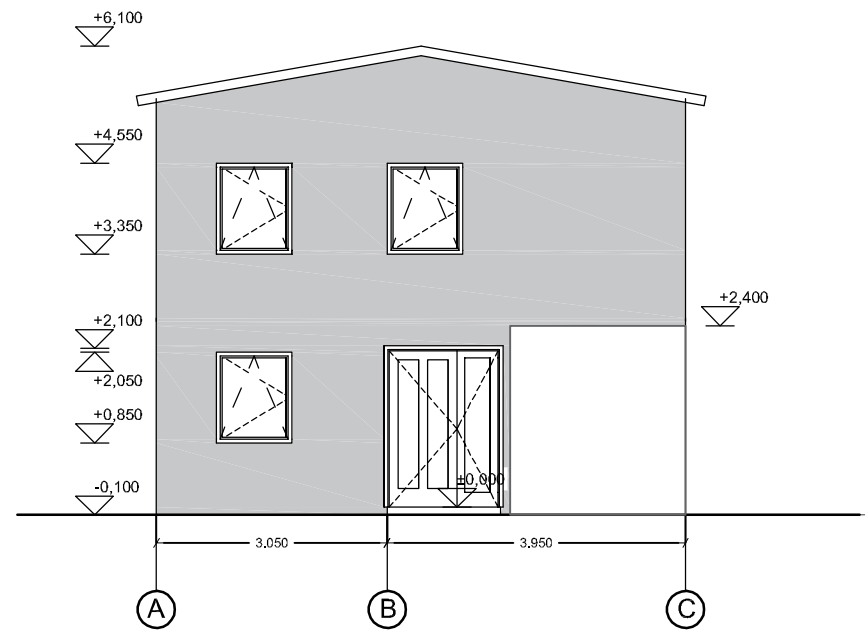

fasadas tarp ašių C-A

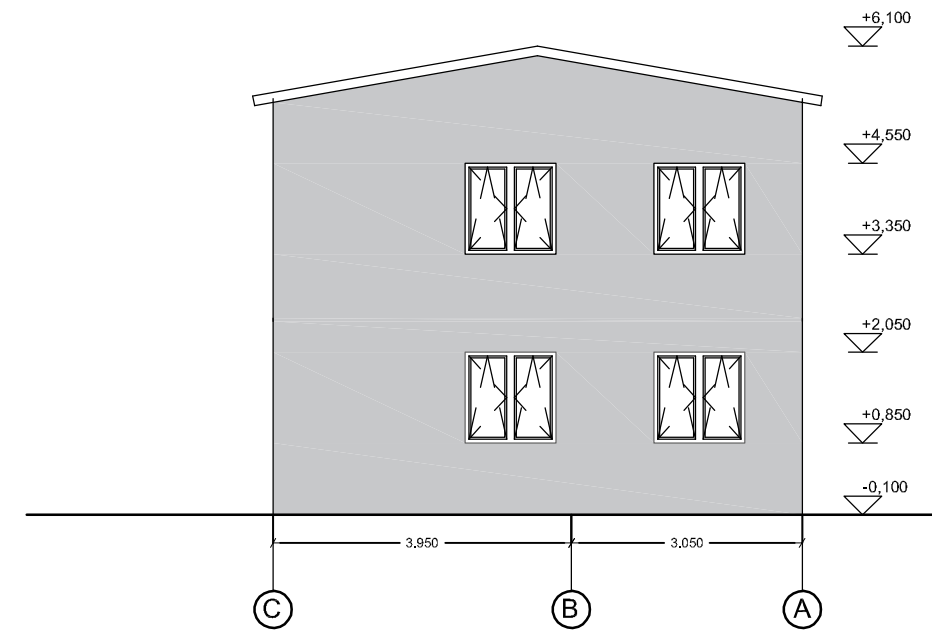

fasadas tarp ašių 3-1

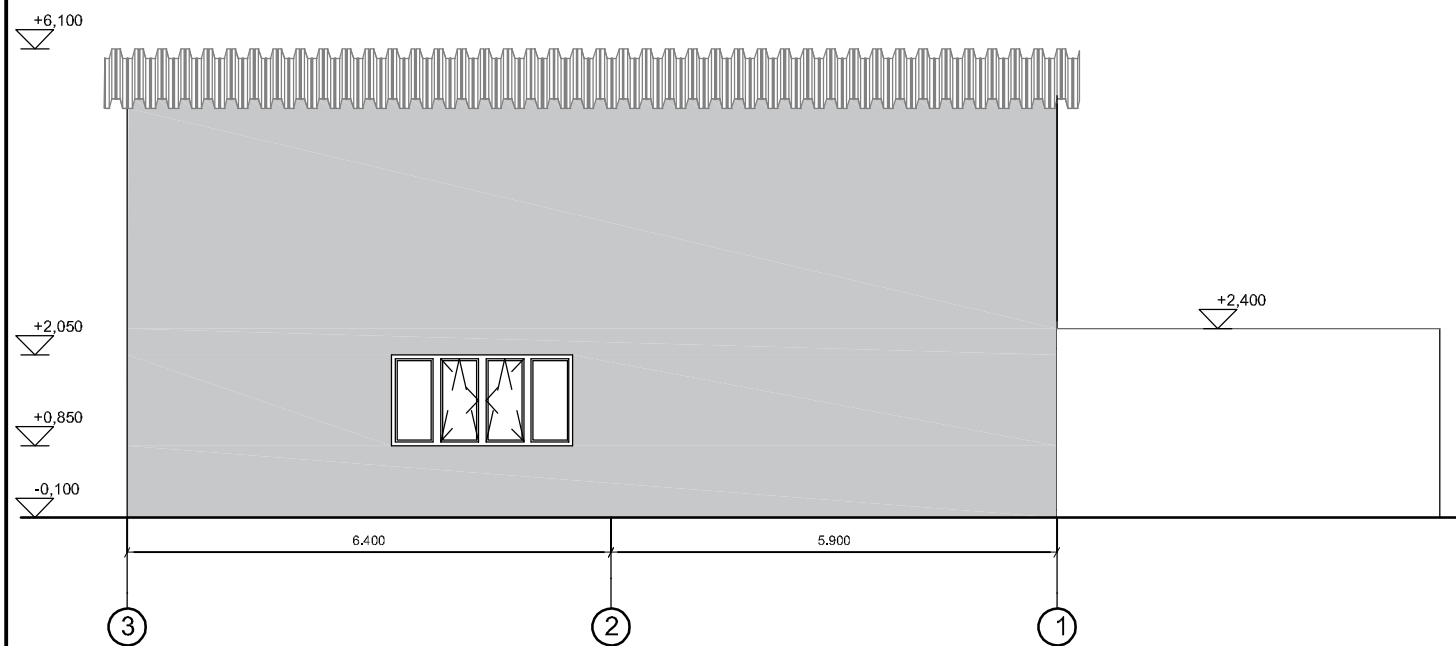

fasadas tarp ašių 1-3

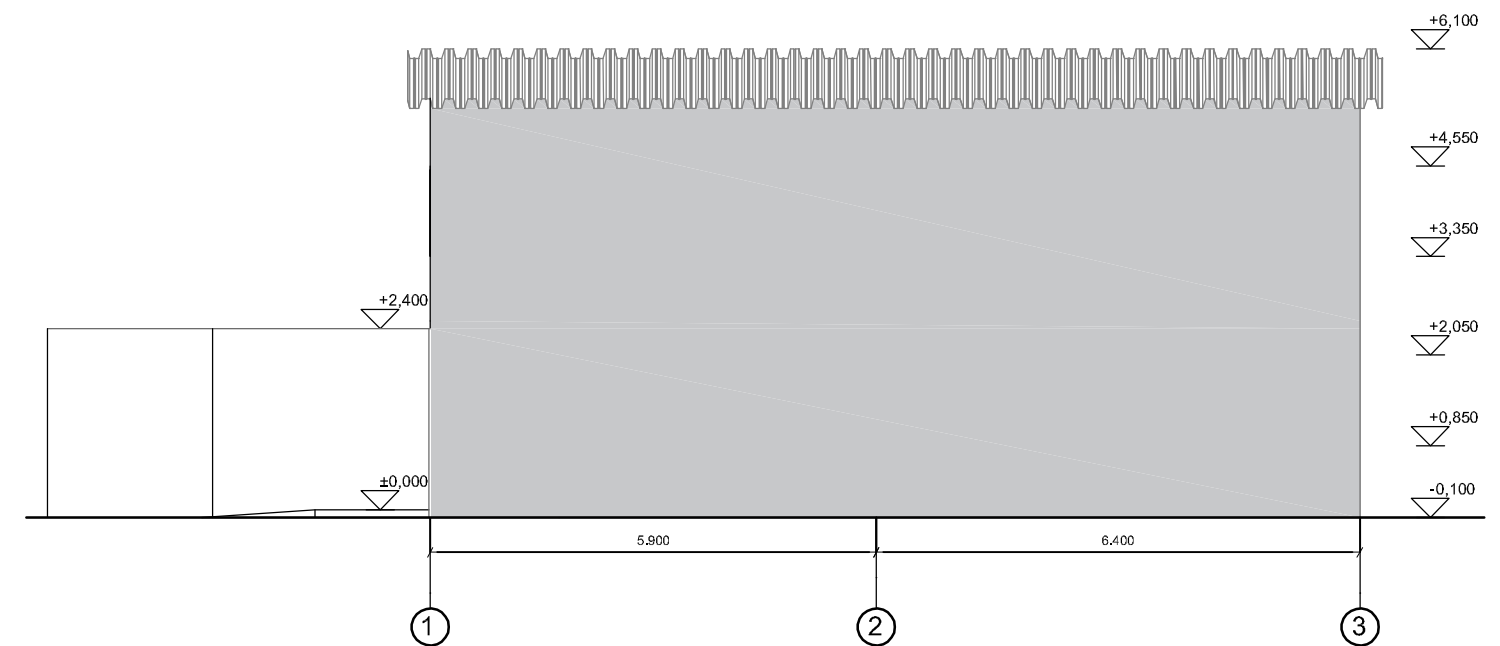

| | | | | | | |
|----------------|---------------------------|------------------|---------|--|--|----------|
| Kval. dok. nr. | | | | Statinio projekto pavadinimas: Statinių Šalčininkų r.sav. Jašiūnų sen, Jašiūnų glž. st., Tartoko g. 2, statybos projektas | | |
| | Pareigos | V. Pavardė | Parašas | Data | Dokumento pavadinimas: BUITINIŲ PATALPŲ NR. 2.5 FASADAI | |
| KA33679 | PV | M. Matuliukštis | | 2016 12 | | Mastelis |
| KA31159 | PDV | M. Matuliukštis | | 2016 12 | 1:200 | |
| A 1511 | arch.PDV | D. Kriaučiūnienė | | 2016 12 | | Laida |
| | PROJ. | G. Kairytė | | 2016 12 | 1 | |
| Stadija | Užsakovas: UAB „POLYWOOD“ | | | | | Lapas |
| PP | | | | | 16021-05-TP-PP-003 | Lapų |
| | | | | | 1 | 1 |

2.5 BUITINIŲ PATALPŲ PJŪVIS

PJŪVIS I - I

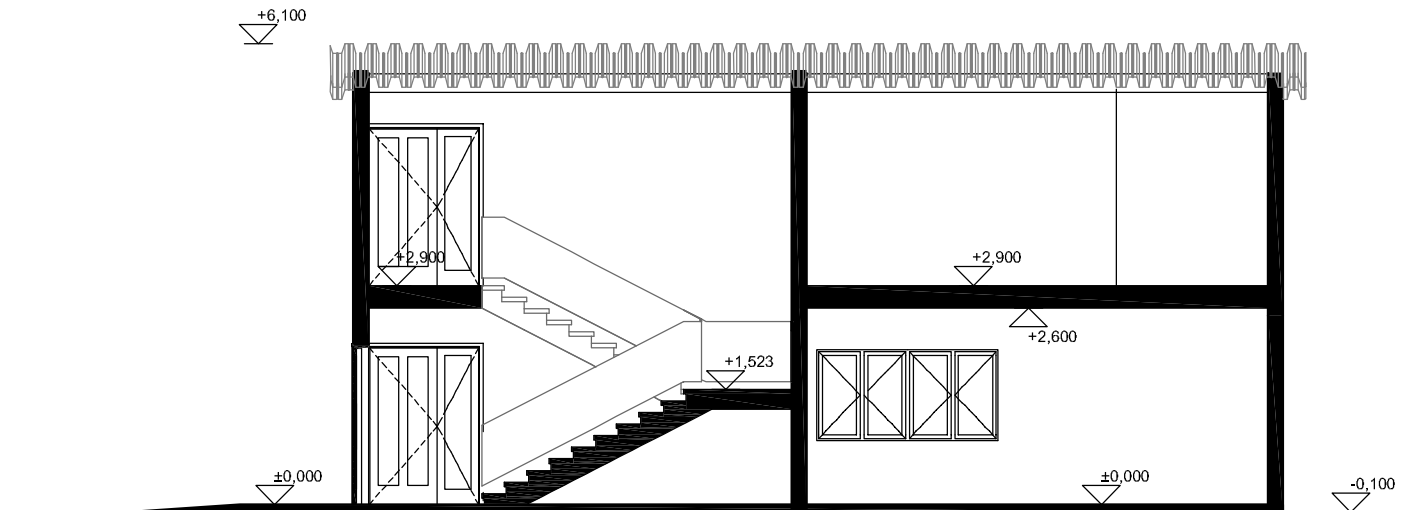

| | | | | | | | | |
|----------------|--|------------------|------------|---------|--|--|----------|-------|
| Kval. dok. nr. |  | | | | Statinio projekto pavadinimas: Statinių Šalčininkų r.sav. Jašiūnų sen, Jašiūnų glž. st., Tartoko g. 2, statybos projektas | | | |
| | | Pareigos | V. Pavardė | Parašas | Data | Dokumento pavadinimas: BUITINIŲ PATALPŲ NR. 2.5 PJŪVIS | Mastelis | Laida |
| KA33679 | PV | M. Matuliukštis | | 2016 12 | 1:100 | | | |
| KA31159 | PDV | M. Matuliukštis | | 2016 12 | | | | |
| A 1511 | arch.PDV | D. Kriaučiūnienė | | 2016 12 | | | | |
| | PROJ. | G. Kairytė | | 2016 12 | | | | |
| Stadija | Užsakovas: | | | | Dokumento žymuo: | | Lapas | Lapų |
| PP | UAB „POLYWOOD“ | | | | 16021-05-TP-PP-004 | | 1 | 1 |

2.5 BUITINIŲ PATALPŲ STOGO PLANAS

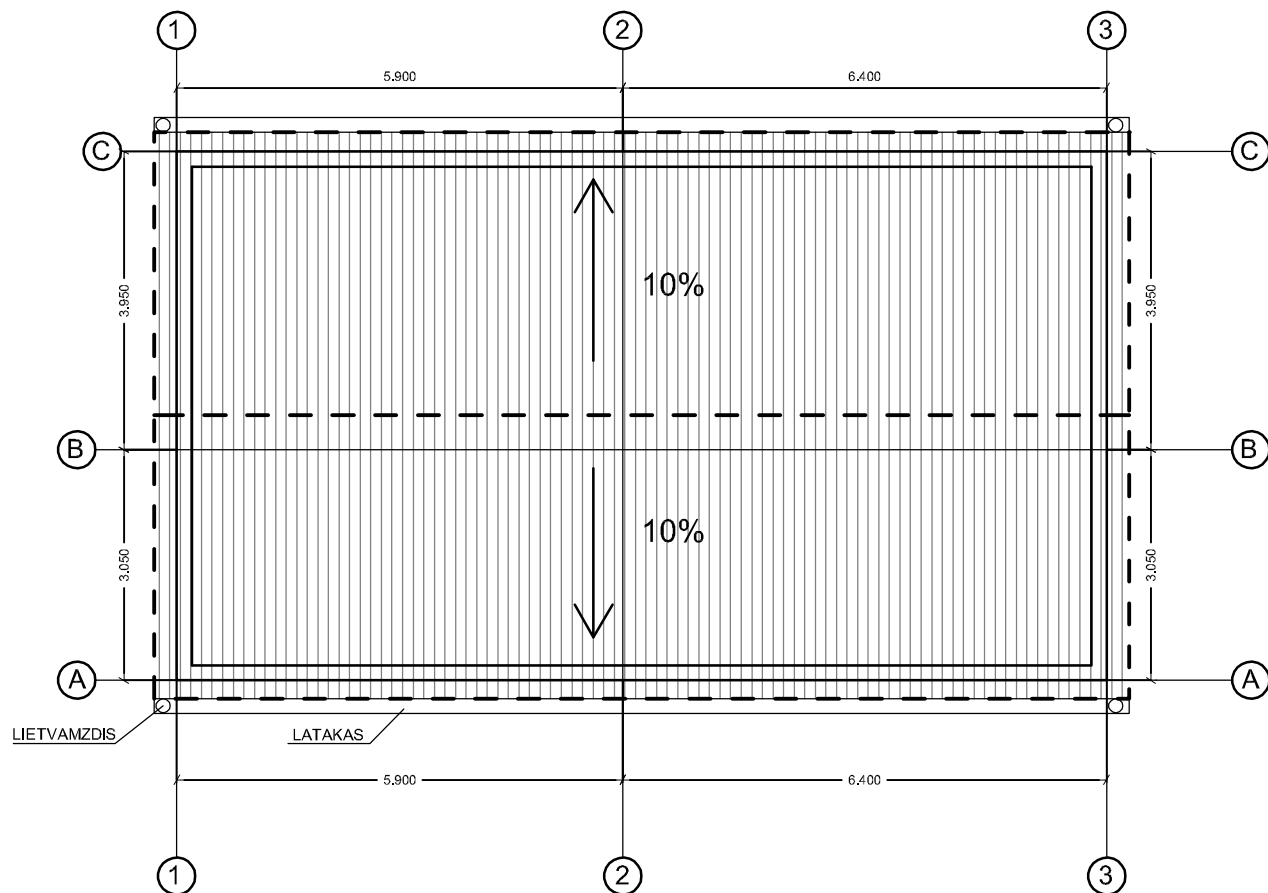

| | | | | | | | | |
|----------------|--|----------|------------------|---------|--|---|-------------------|------------|
| Kval. dok. nr. |  | | | | Statinio projekto pavadinimas: Statinių Šalčininkų r.sav. Jašiūnų sen, Jašiūnų glž. st., Tartoko g. 2, statybos projektas | | | |
| | | Pareigos | V. Pavardė | Parašas | Data | | | |
| | KA33679 | PV | M. Matuliukštis | | 2016 12 | | | |
| | KA31159 | PDV | M. Matuliukštis | | 2016 12 | | | |
| | A 1511 | arch.PDV | D. Kriaučiūnienė | | 2016 12 | | | |
| | | PROJ. | G. Kairytė | | 2016 12 | | | |
| Stadija | Užsakovas: | | | | | Dokumento žymuo: | Lapas | Lapų |
| PP | UAB „POLYWOOD“ | | | | | 16021-05-TP-PP-005 | 1 | 1 |
| | | | | | | Dokumento pavadinimas: BUITINIŲ PATALPŲ NR. 2.5 STOGO LANAS | Mastelis 1:100 | Laida O |

2.6 DŽIOVYKLOS PLANAS

EKSPLIKACIJA

| | |
|-----------------------|-----------------------|
| 1. Techninė patalpa | 19,61 m ² |
| 2. Džiovinimo patalpa | 182,89 m ² |
| 3. Džiovinimo patalpa | 196,00 m ² |
| 4. Džiovinimo patalpa | 337,12 m ² |
| 5. Sandėliavimo zona | 336,73 m ² |

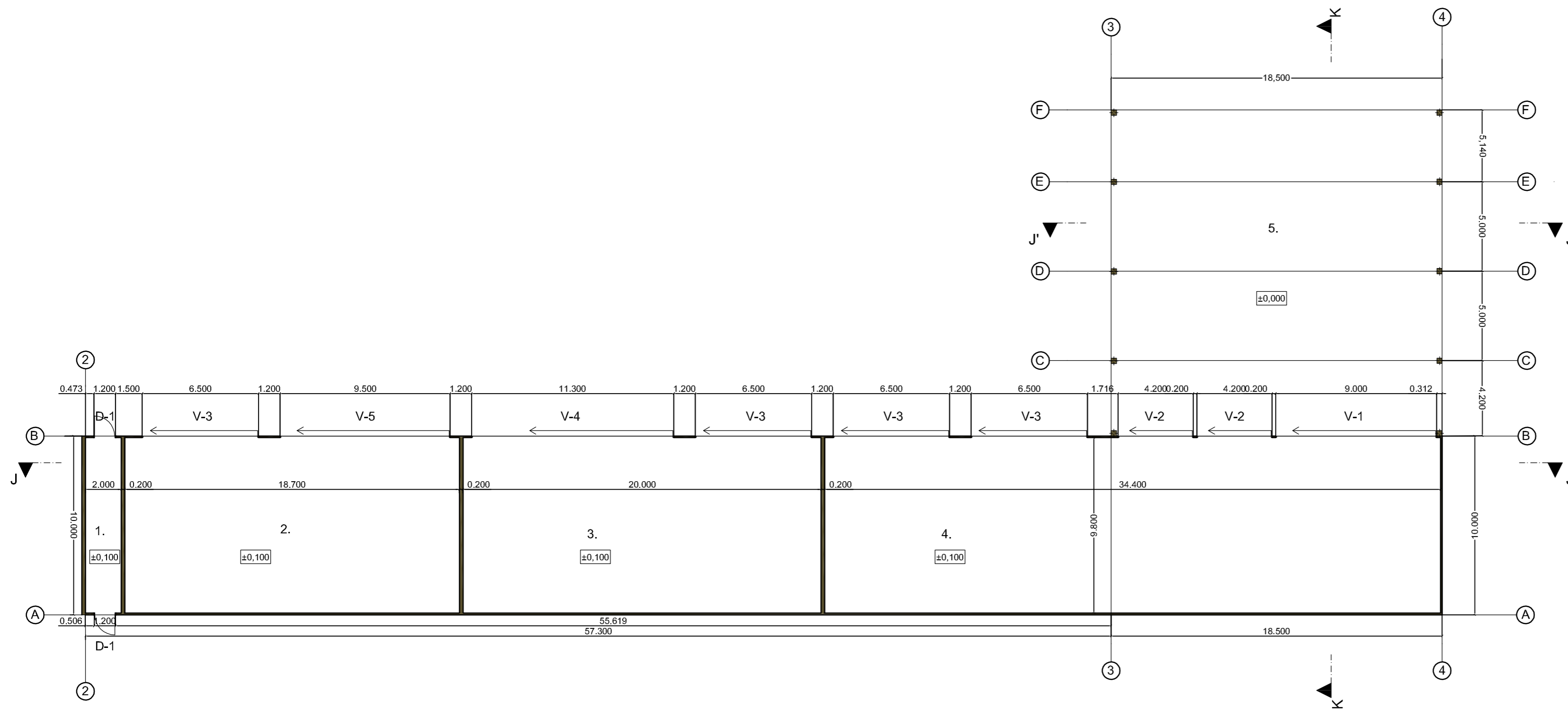

| | | | | | |
|----------------|----------------|--|---|---------|--------------------|
| Kval. dok. nr. | | UAB "STATYBA IR PROJEKAVIMAS" [m. k. 300935637] STATYBA IR PROJEKAVIMAS www.statyba-projektavimas.lt | Statinio projekto pavadinimas: Statinių Šalčininkų r.sav. Jašiūnų sen, Jašiūnų glž. st., Tartoko g. 2, statybos projektas | | |
| | | | | | |
| KA33679 | Pareigos | V. Pavardė | Parašas | Data | |
| KA31159 | PDV | M. Matuliukštis | | 2016 12 | |
| A1511 | arch.PDV | D. Kriaučiūnienė | | 2016 12 | |
| | PROJ. | G. Kalnytė | | 2016 12 | |
| Stadija | Užsakovas: | | | | Dokumento žymuo: |
| PP | UAB „POLYWOOD“ | | | | 16021-06-TP-PP-001 |
| | | | | | Mastelis |
| | | | | | 1:200 |
| | | | | | Laida |
| | | | | | 1 |
| | | | | | Lapų |
| | | | | | 1 |

2.6 DŽIOVYKLOS FASADAI

fasadas tarp ašių 4-2

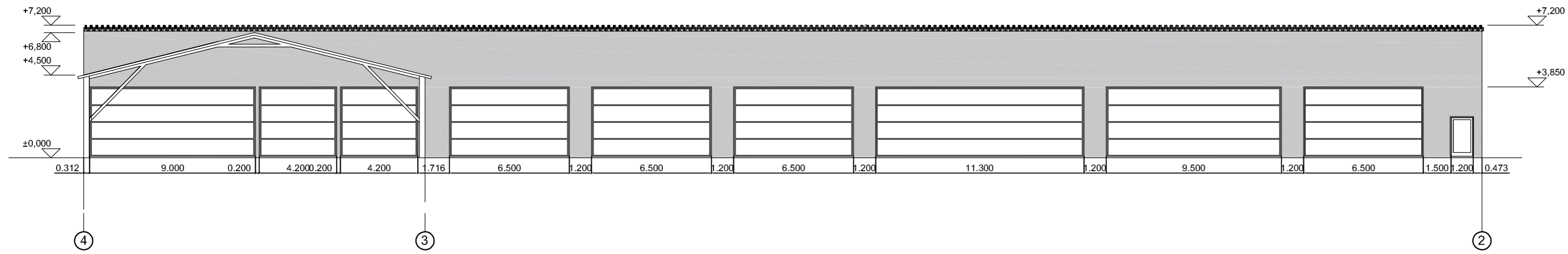

fasadas tarp ašių 2-4

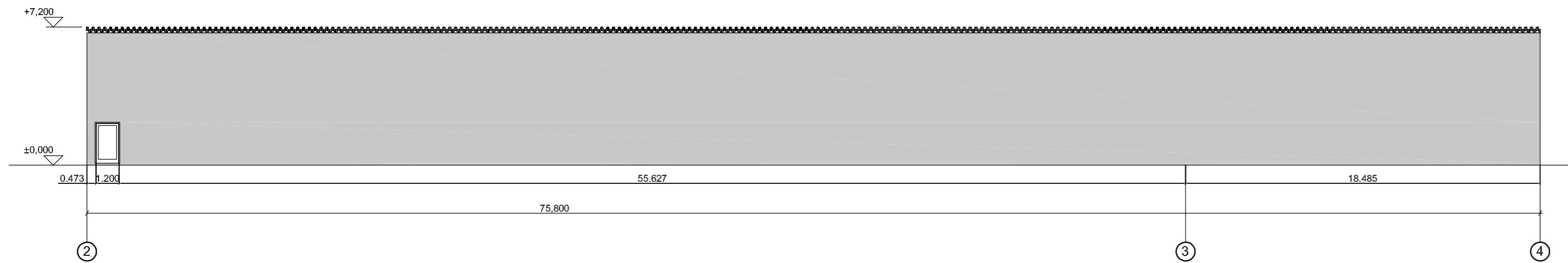

fasadas tarp ašių A-F

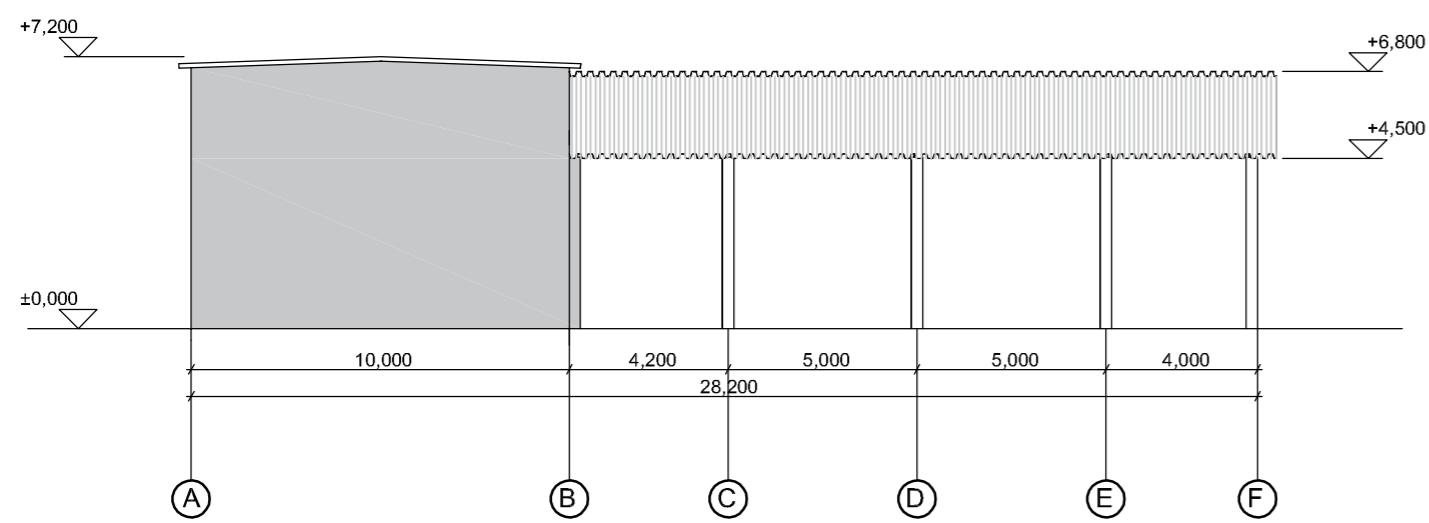

fasadas tarp ašių F-A

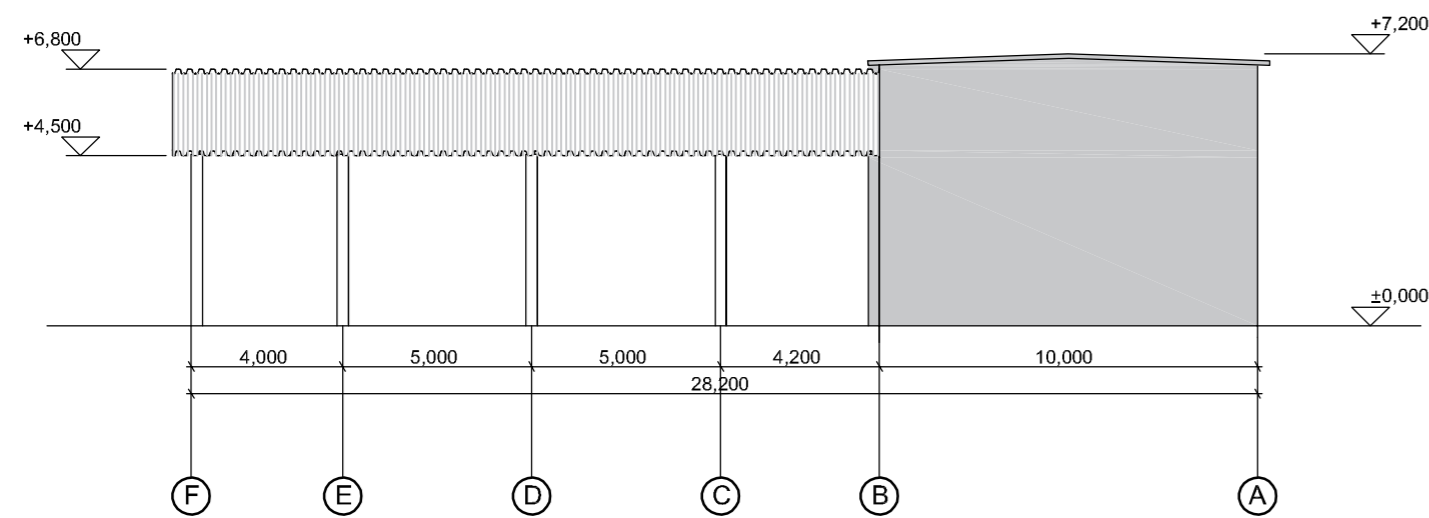

| | | | | | | | |
|----------------|----------------|------------------|---------|--|---|----------|-------|
| Kval. dok. nr. | | | | Statinio projekto pavadinimas: Statinių Šalčininkų r.sav. Jašiūnų sen, Jašiūnų glž. st., Tartoko g. 2, statybos projektas | | | |
| | Pareigos | V. Pavardė | Parašas | Data | | | |
| KA33679 | PV | M. Matuliuškis | | 2016 12 | Dokumento pavadinimas: STOGINĖS NR. 2.6 FASADAI | Mastelis | Laida |
| KA31159 | PDV | M. Matuliuškis | | 2016 12 | | 1:200 | o |
| A1511 | arch.PDV | D. Kriaučiūnienė | | 2016 12 | Dokumento žymuo: 16021-06-TP-PP-002 | Lapas | Lapų |
| | PROJ. | G. Kalnytė | | 2016 12 | | 1 | 1 |
| Stadija | Užsakovas: | | | Dokumento žymuo: | | | |
| PP | UAB „POLYWOOD“ | | | 16021-06-TP-PP-002 | | | |

2.6 DŽIOVYKLOS PJŪVIAI

PJŪVIS J - J

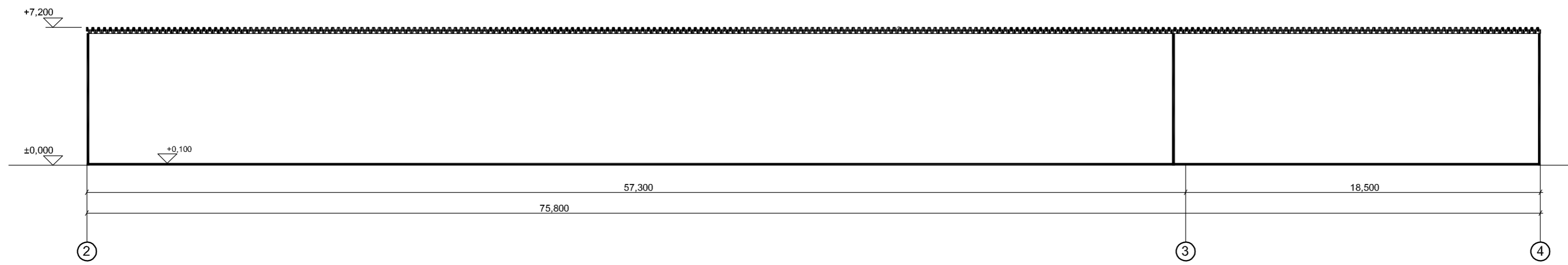

PJŪVIS J' - J'

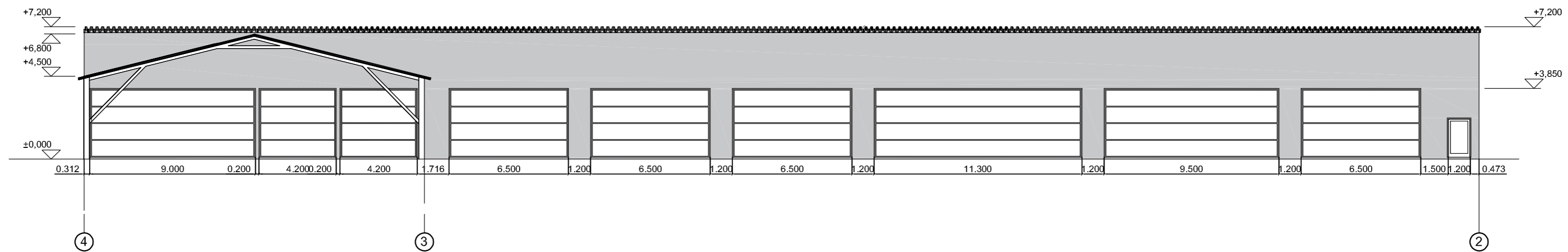

PJŪVIS K - K

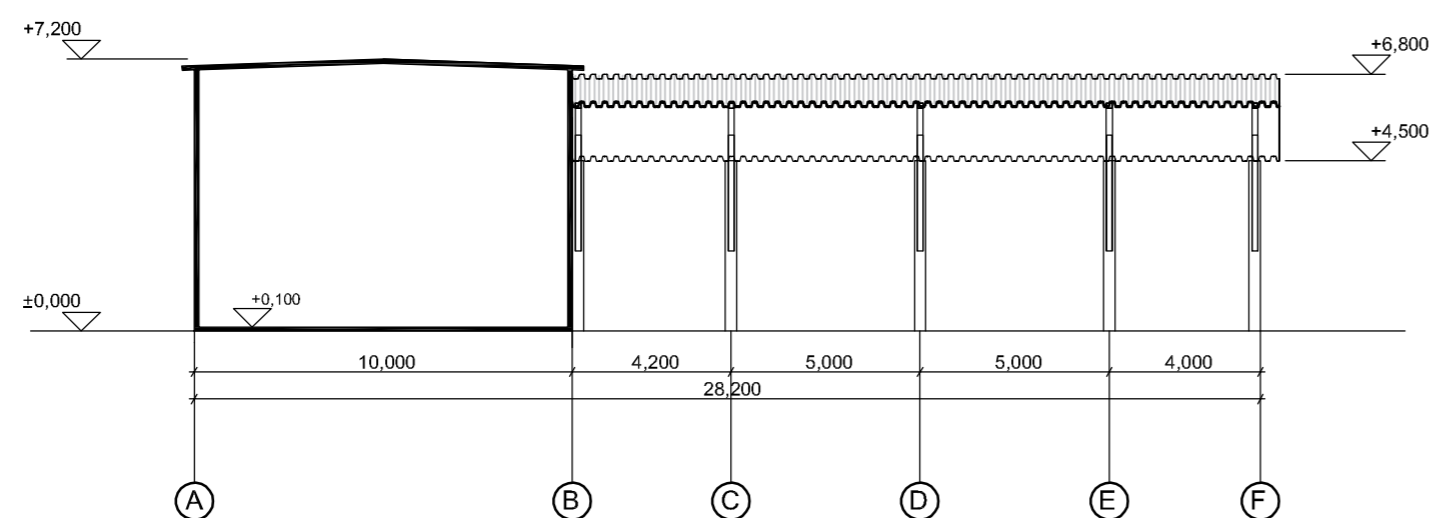

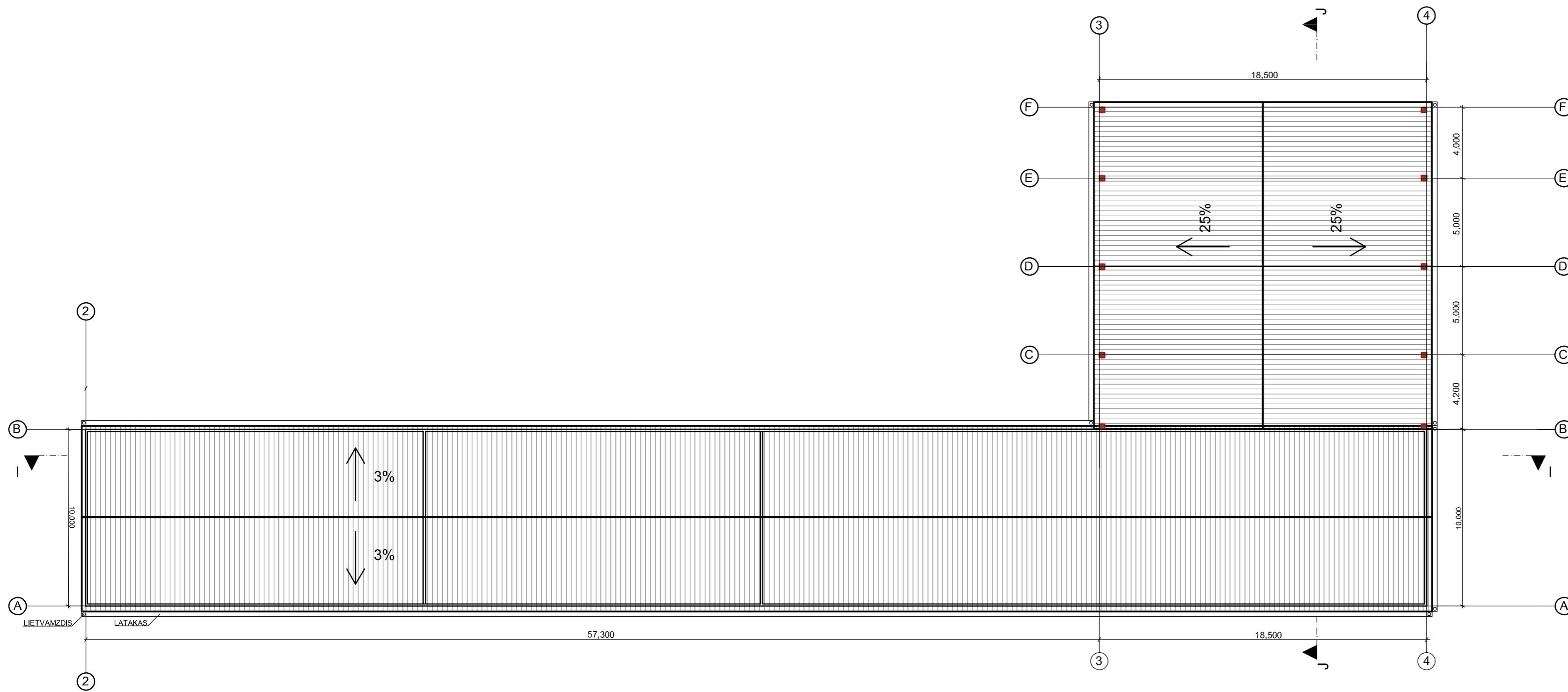

| | | | | | | |
|----------------|----------------|------------------|---------|---|----------|-------|
| Kval. dok. nr. | | | | Statinio projekto pavadinimas: Statinių Šalčininkų r.sav. Jašiūnų sen, Jašiūnų glž. st., Tartoko g. 2, statybos projektas | | |
| | Pareigos | V. Pavardė | Parašas | Data | | |
| KA33679 | PV | M. Matuliukštis | | 2016 12 | | |
| KA31159 | PDV | M. Matuliukštis | | 2016 12 | | |
| A1511 | arch.PDV. | D. Kriaučiūnienė | | 2016 12 | | |
| | PROJ. | G. Kalnytė | | 2016 12 | | |
| Stadija | Užsakovas: | | | Dokumento žymuo: | | |
| PP | UAB „POLYWOOD“ | | | 16021-06-TP-PP-003 | | |
| | | | | | Mastelis | Laida |
| | | | | | 1:200 | o |
| | | | | | Lapas | Lapų |
| | | | | | 1 | 1 |

2.6 DŽIOVYKLOS STOGO PLANAS

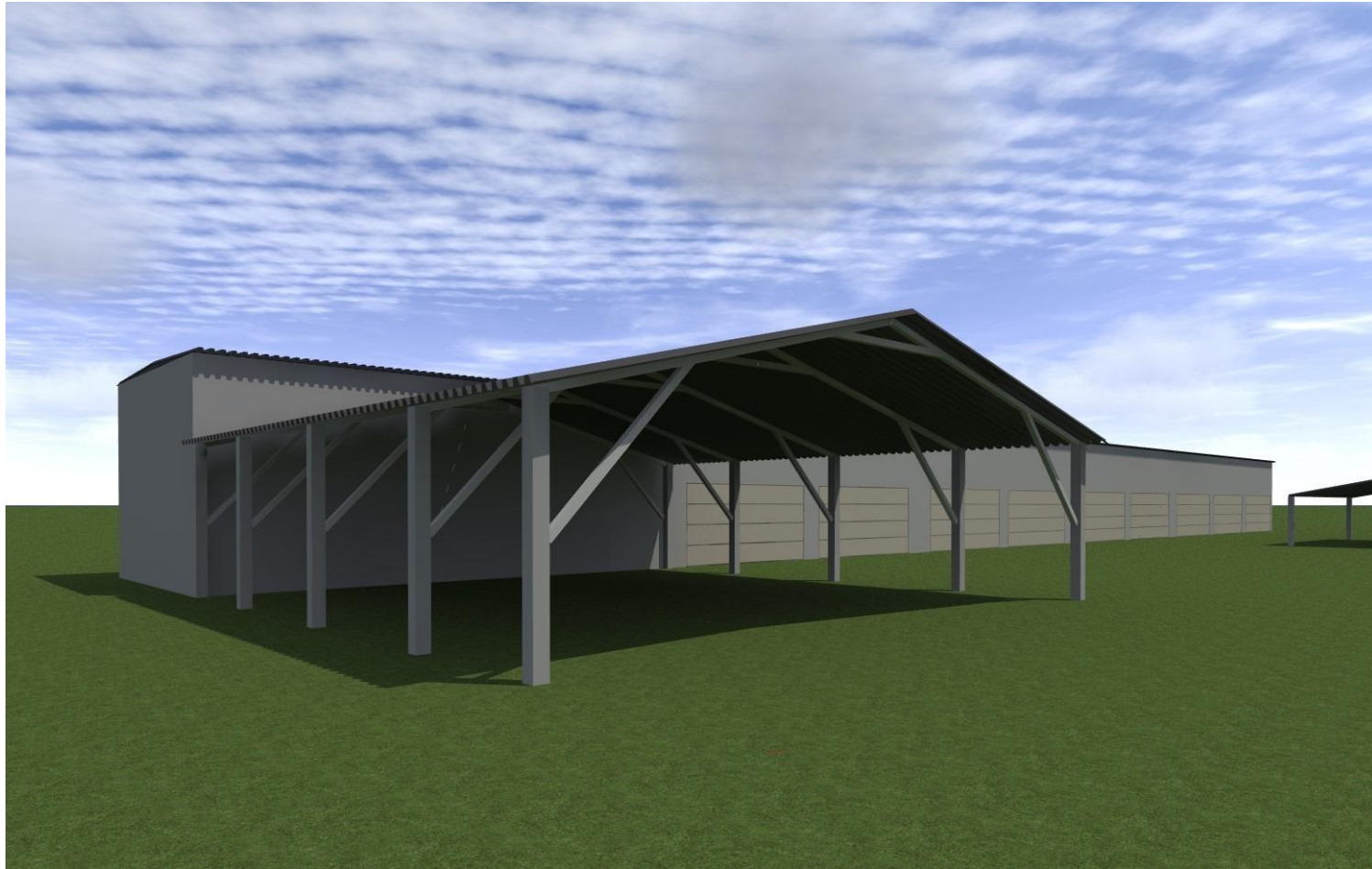

| | | | | | | |
|----------------|----------------|------------------|---------|---|----------|-------|
| Kval. dok. nr. | | | | Statinio projekto pavadinimas: Statinių Šalčininkų r.sav. Jašiūnų sen, Jašiūnų glž. st., Tartoko g. 2, statybos projektas | | |
| | Pareigos | V. Pavardė | Parašas | Data | | |
| KA33679 | PV | M. Matuliukštis | | 2016 12 | | |
| KA31159 | PDV | M. Matuliukštis | | 2016 12 | | |
| A1511 | arch.PDV. | D. Kriaučiūnienė | | 2016 12 | | |
| | PROJ. | G. Kalnytė | | 2016 12 | | |
| Stadija | Užsakovas: | | | Dokumento žymuo: | | |
| PP | UAB „POLYWOOD“ | | | 16021-06-TP-PP-004 | | |
| | | | | | Mastelis | Laida |
| | | | | | 1:200 | o |
| | | | | | Lapas | Lapų |
| | | | | | 1 | 1 |



| | | | | | | | |
|----------------|---|------------------|------------|---------|--|---|----------|
| Kval. dok. nr. |  UAB "STATYBA IR PROJEKTAVIMAS" įm. k. 300935637 www.statyba-projektavimas.lt | | | | Statinio projekto pavadinimas: Statinių Šalčininkų r.sav. Jašiūnų sen, Jašiūnų glž. st., Tartoko g. 2, statybos projektas | | |
| | | Pareigos | V. Pavardė | Parašas | Data | Dokumento pavadinimas: DŽIOVYKLOS NR. 2.6 VIZUALIZACIJA | Mastelis |
| KA33679 | PV | M. Matuliukštis | | 2016 12 | 1:200 | | O |
| KA31159 | PDV | M. Matuliukštis | | 2016 12 | | | |
| A1511 | arch.PDV | D. Kriauciūnienė | | 2016 12 | Dokumento žymuo: 16021-06-TP-PP-005 | Lapas | Lapų |
| | PROJ. | G. Kairytė | | 2016 12 | | 1 | 1 |
| Stadija | Užsakovas: | | | | | | |
| PP | UAB „POLYWOOD“ | | | | | | |

2.7 DŽIOVYKLOS PLANAS

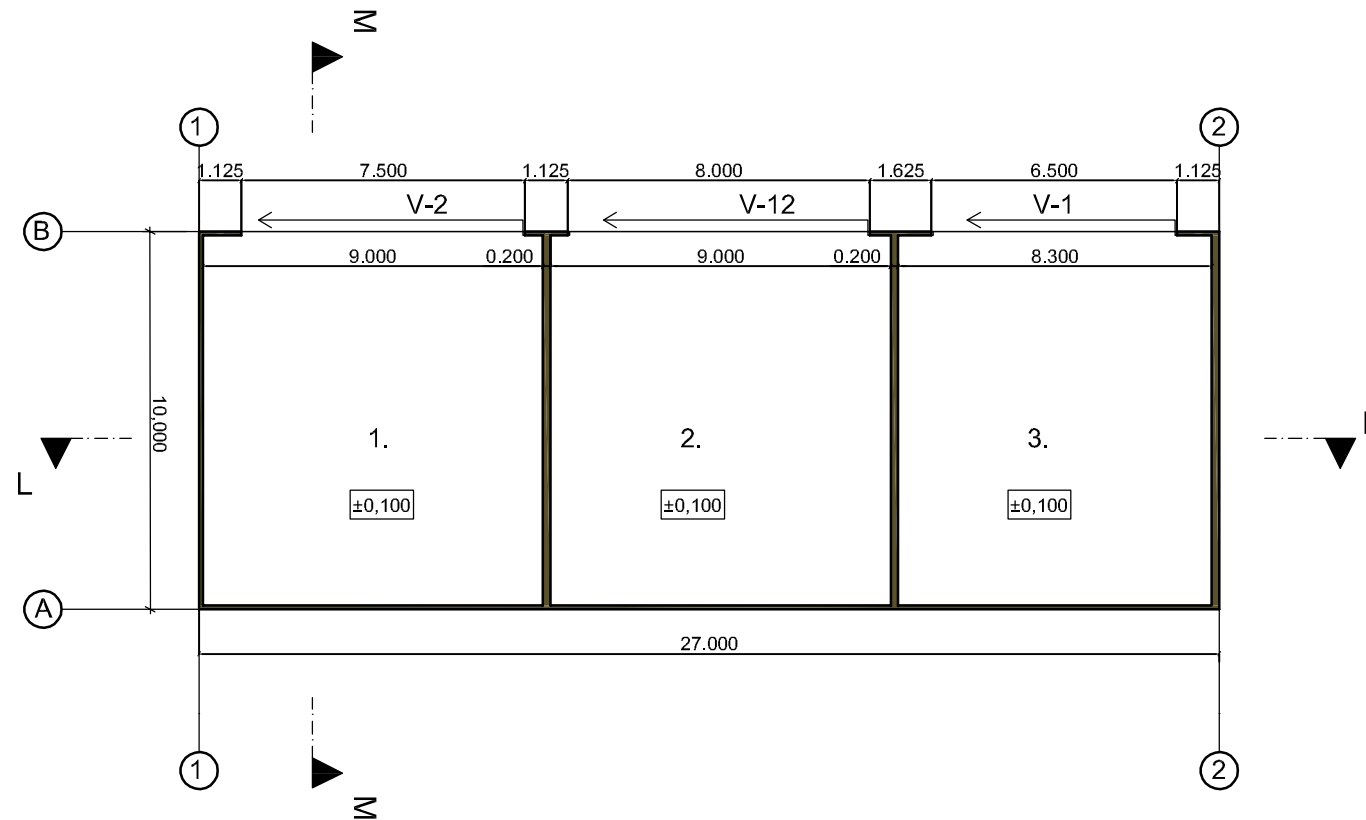

EKSPLIKACIJA

| | |
|-----------------------|----------------------|
| 1. Džiovinimo patalpa | 88,20 m ² |
| 2. Džiovinimo patalpa | 88,20 m ² |
| 3. Džiovinimo patalpa | 81,34 m ² |

| | | | | | | | |
|----------------|---|------------------|---------|--|---|-------------------|------------|
| Kval. dok. nr. |  | | | Statinio projekto pavadinimas: Statinių Šalčininkų r.sav. Jašiūnų sen, Jašiūnų glž. st., Tartoko g. 2, statybos projektas | | | |
| | Pareigos | V. Pavardė | Parašas | | | | Data |
| KA33679 | PV | M. Matuliukštis | | 2016 12 | | | |
| KA31159 | PDV | M. Matuliukštis | | 2016 12 | | | |
| A1511 | arch.PDV | D. Kriaučiūnienė | | 2016 12 | | | |
| | PROJ. | G. Kairytė | | 2016 12 | | | |
| Stadija | Užsakovas: | | | | Dokumento žymuo: 16021-07-TP-PP-001 | | |
| PP | UAB „POLYWOOD“ | | | | | | |
| | | | | | Dokumento pavadinimas: DŽIOVYKLOS NR. 2.7 AUKŠTO PLANAS | Mastelis 1:200 | Laida O |
| | | | | | Lapas 1 | Lapų 1 | |

2.7 DŽIOVYKLOS FASADAI

fasadas tarp ašių A-B

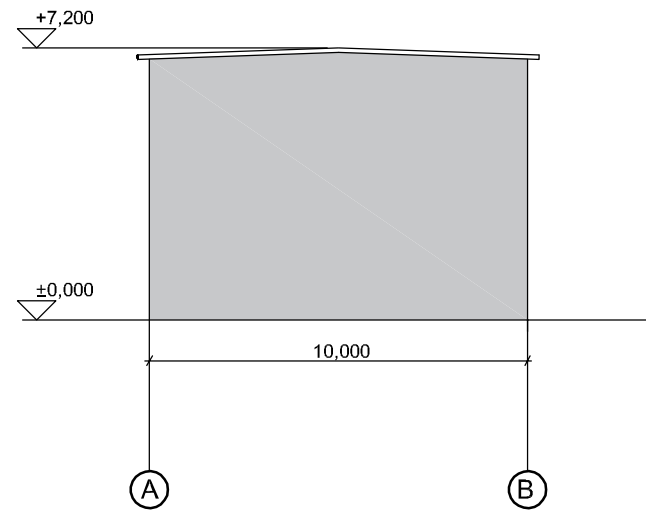

fasadas tarp ašių 2-1

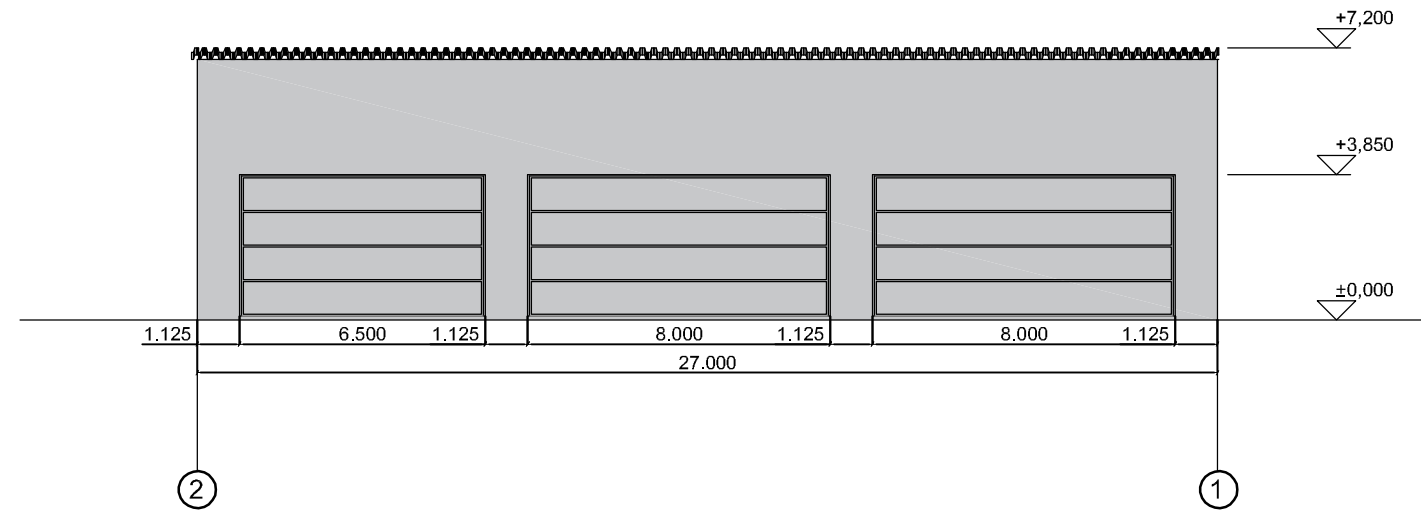

fasadas tarp ašių B-A

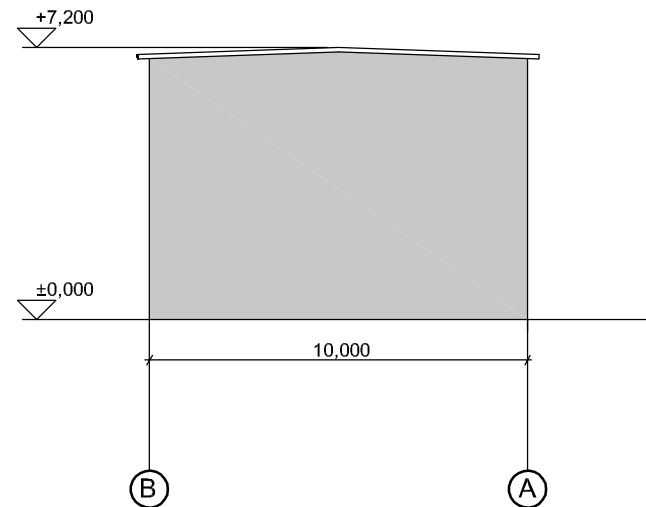

fasadas tarp ašių 1-2

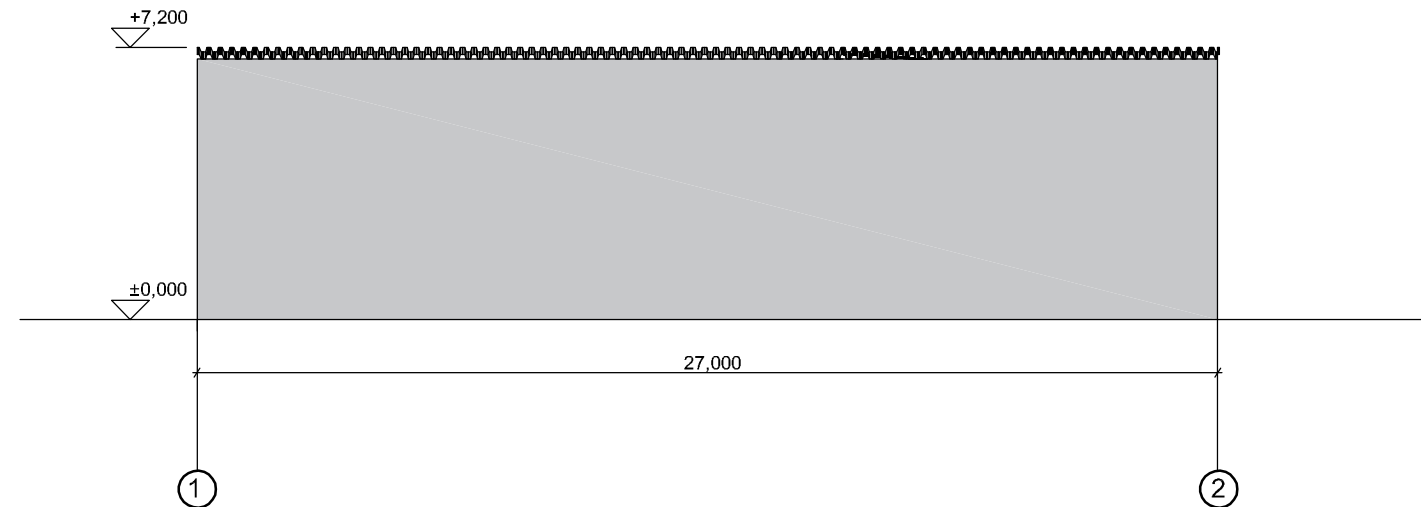

| | | | | | | | | | |
|----------------|----------------|------------------|---------|---------|--|---|--|----------|-------|
| Kval. dok. nr. | | | | | Statinio projekto pavadinimas: Statinių Šalčininkų r.sav. Jašiūnų sen, Jašiūnų glž. st., Tartoko g. 2, statybos projektas | | | | |
| | Pareigos | V. Pavardė | Parašas | Data | | | | | |
| KA33679 | PV | M. Matuliukštis | | 2016 12 | Dokumento pavadinimas: STOGINĖS NR. 2.7 FASADAI | | | | |
| KA31159 | PDV | M. Matuliukštis | | 2016 12 | | | | Mastelis | Laida |
| A1511 | arch.PDV | D. Kriaučiūnienė | | 2016 12 | | | | 1:200 | O |
| | PROJ. | G. Kairytė | | 2016 12 | Dokumento žymuo: 16021-07-TP-PP-002 | | | | |
| Stadija | Užsakovas: | | | | | | | Lapas | Lapų |
| PP | UAB „POLYWOOD“ | | | | 1 | 1 | | | |

2.7 DŽIOVYKLOS PJŪVIAI

PJŪVIS L - L

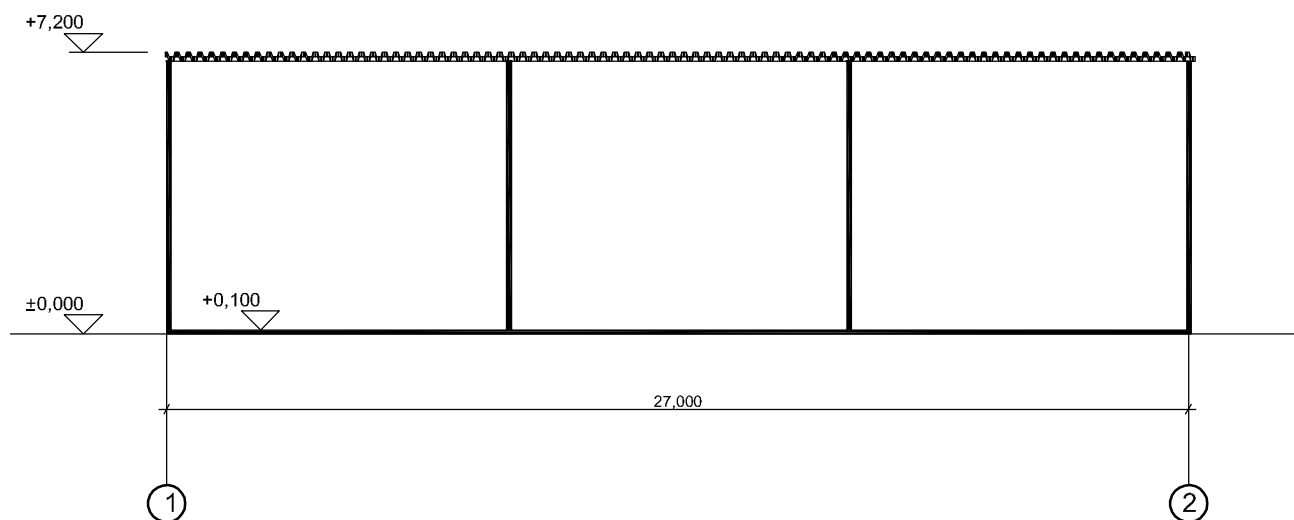

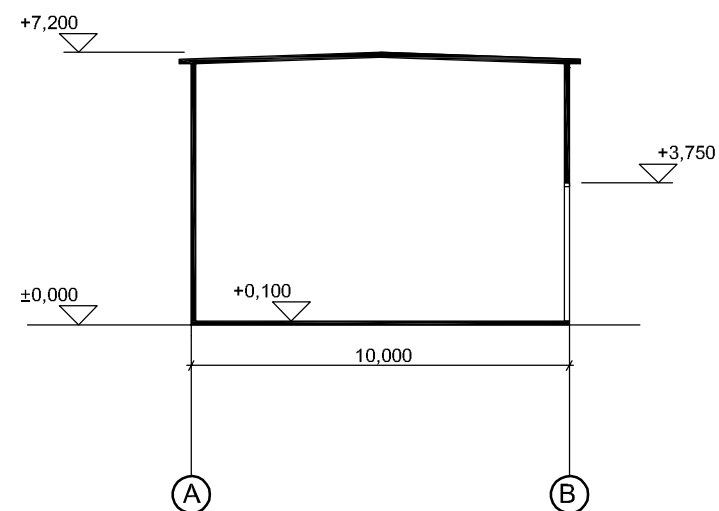

PJŪVIS M - M

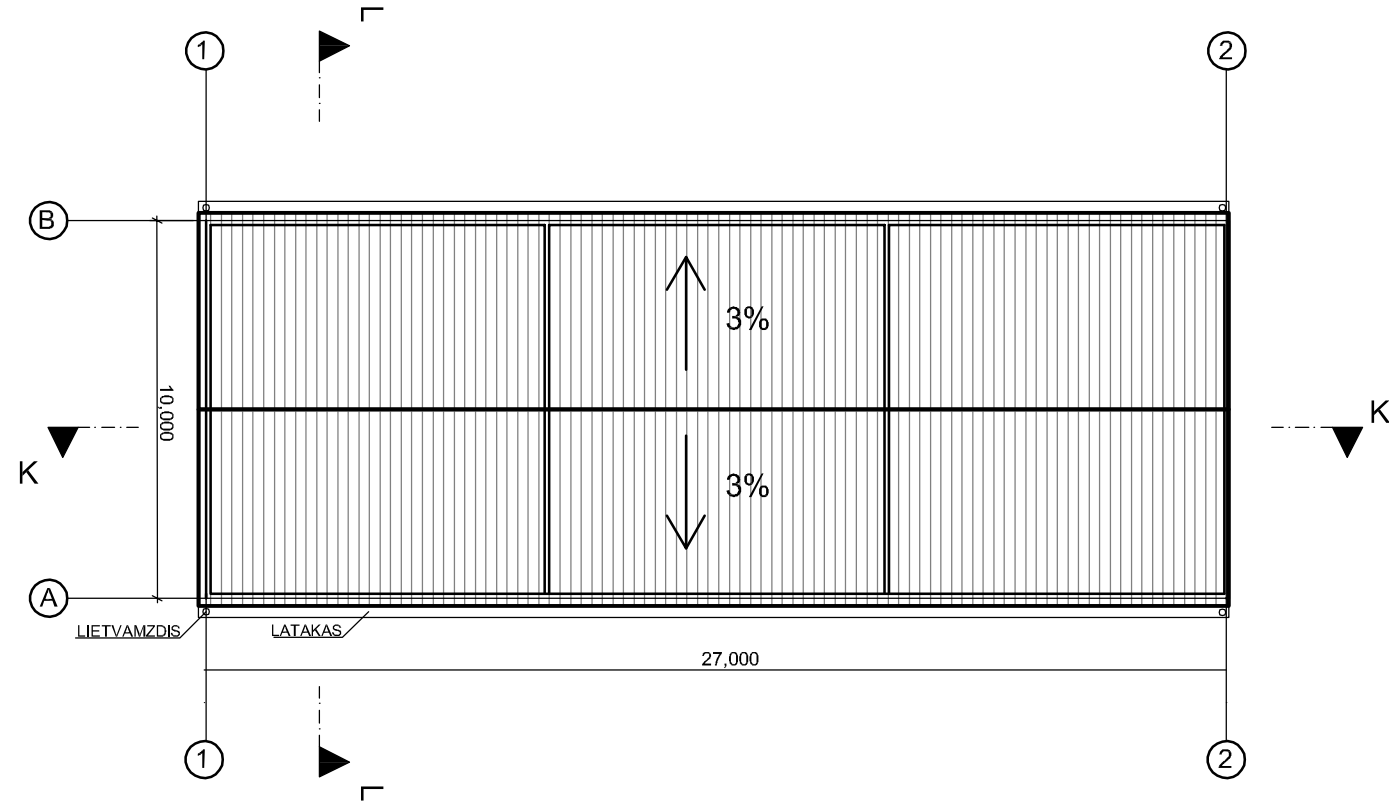

| | | | | | | | |
|----------------|---|------------------|---------|--|--|----------|-------|
| Kval. dok. nr. |  | | | Statinio projekto pavadinimas: Statinių Šalčininkų r.sav. Jašiūnų sen, Jašiūnų glž. st., Tartoko g. 2, statybos projektas | | | |
| | Pareigos | V. Pavardė | Parašas | Data | Dokumento pavadinimas: DŽIOVYKLOS NR. 2.7 AUKŠTO PJŪVIAI | Mastelis | Laida |
| KA33679 | PV | M. Matuliukštis | | 2016 12 | | 1:200 | O |
| KA31159 | PDV | M. Matuliukštis | | 2016 12 | | | |
| A1511 | arch.PDV | D. Kriaučiūnienė | | 2016 12 | Dokumento žymuo: 16021-07-TP-PP-003 | Lapas | Lapų |
| | PROJ. | G. Kairytė | | 2016 12 | | | |
| Stadija | Užsakovas: | | | | | | |
| PP | UAB „POLYWOOD“ | | | | | 1 | 1 |

2.7 DŽIOVYKLOS STOGO PLANAS



| | | | | | | | |
|----------------|---|------------------|---------|--|--|-------------------|------------|
| Kval. dok. nr. |  | | | Statinio projekto pavadinimas: Statinių Šalčininkų r.sav. Jašiūnų sen, Jašiūnų glž. st., Tartoko g. 2, statybos projektas | | | |
| | Pareigos | V. Pavardė | Parašas | Data | Dokumento pavadinimas: DŽIOVYKLOS NR. 2.7 STOGO PLANAS | Mastelis 1:200 | Laida O |
| KA33679 | PV | M. Matuliukštis | | 2016 12 | | | |
| KA31159 | PDV | M. Matuliukštis | | 2016 12 | Dokumento žymuo: 16021-07-TP-PP-004 | Lapas 1 | Lapų 1 |
| A1511 | arch.PDV | D. Kriaučiūnienė | | 2016 12 | | | |
| | PROJ. | G. Kairytė | | 2016 12 | | | |
| Stadija | Užsakovas: | | | | | | |
| PP | UAB „POLYWOOD“ | | | | | | |



| | | | | | | | |
|----------------|---|------------------|------------|---------|--|---|----------|
| Kval. dok. nr. |  UAB "STATYBA IR PROJEKTAVIMAS" įm. k. 300935637 www.statyba-projektavimas.lt | | | | Statinio projekto pavadinimas: Statinių Šalčininkų r.sav. Jašiūnų sen, Jašiūnų glž. st., Tartoko g. 2, statybos projektas | | |
| | | Pareigos | V. Pavardė | Parašas | Data | Dokumento pavadinimas: DŽIOVYKLOS NR. 2.7 VIZUALIZACIJA | Mastelis |
| KA33679 | PV | M. Matuliukštis | | 2016 12 | Dokumento žymuo: 16021-07-TP-PP-005 | | 1:200 |
| KA31159 | PDV | M. Matuliukštis | | 2016 12 | | Lapas | Lapų |
| A1511 | arch.PDV | D. Kriauciūnienė | | 2016 12 | | | |
| | PROJ. | G. Kairytė | | 2016 12 | | | |
| Stadija | Užsakovas: | | | | | | |
| PP | UAB „POLYWOOD“ | | | | | 1 | 1 |

2.8 STOGINĖS SU IMPREGNAVIMO PATALPA PLANAS

EKSPLIKACIJA

| | |
|-----------------------|----------------------|
| 1. Džiovinimo patalpa | 88,20 m ² |
| 2. Džiovinimo patalpa | 88,20 m ² |
| 3. Džiovinimo patalpa | 81,34 m ² |

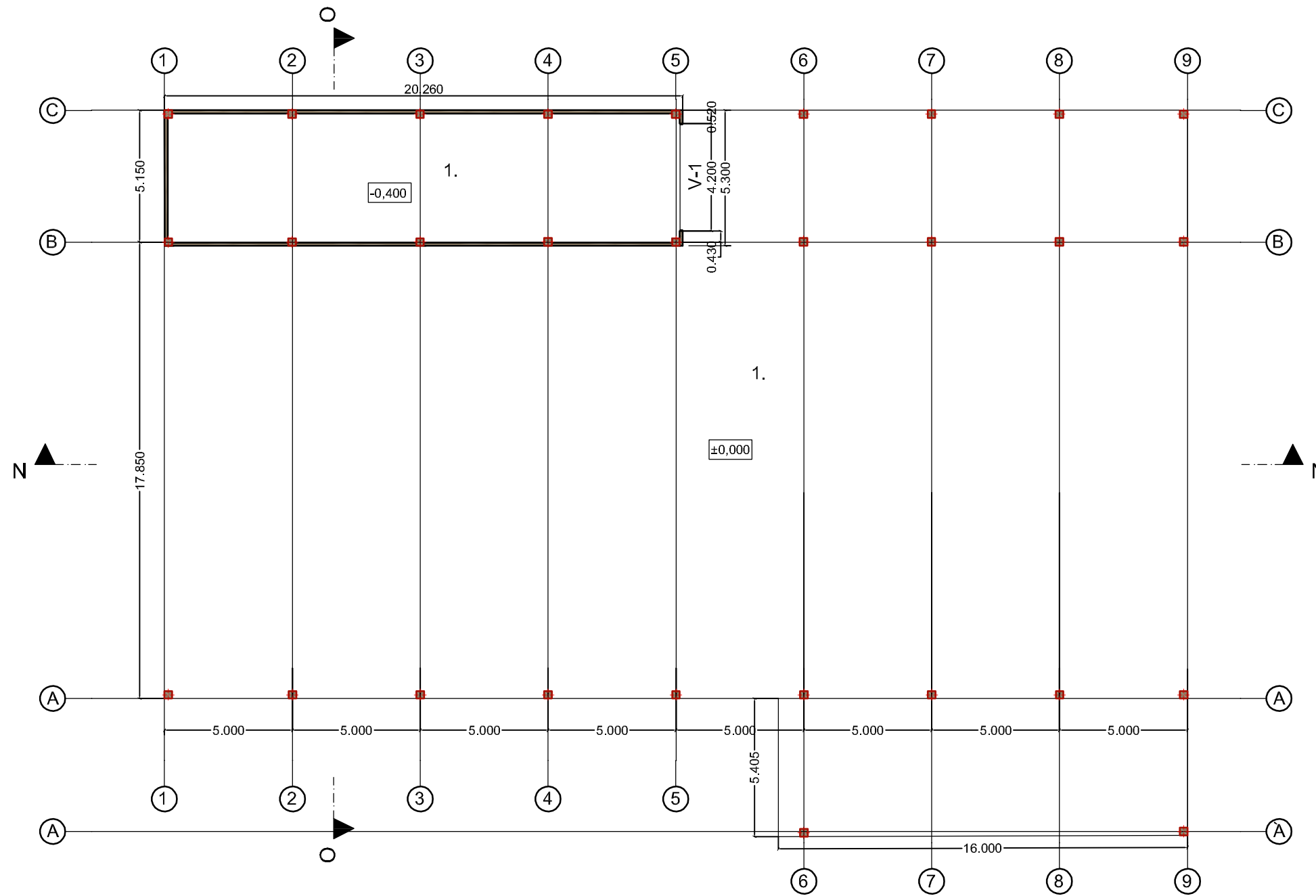

| | | | | | | | |
|----------------|----------------|------------------|---------|--|---|-------------------|------------|
| Kval. dok. nr. | | | | Statinio projekto pavadinimas: Statinių Šalčininkų r.sav. Jašiūnų sen, Jašiūnų glž. st., Tartoko g. 2, statybos projektas | | | |
| | Pareigos | V. Pavardė | Parašas | Data | Dokumento pavadinimas: STOGINĖS SU IMPREGNAVIMO PATALPA NR. 2.8 PLANAS | Mastelis 1:200 | Laida O |
| KA33679 | PV | M. Matuliukštis | | 2016 12 | | | |
| KA31159 | PDV | M. Matuliukštis | | 2016 12 | Dokumento žymuo: 16021-08-TP-PP-001 | Lapas 1 | Lapų 1 |
| A1511 | arch.PDV. | D. Kriaučiūnienė | | 2016 12 | | | |
| | PROJ. | G. Kairytė | | 2016 12 | | | |
| Stadija | Užsakovas: | | | | | | |
| PP | UAB „POLYWOOD“ | | | | | | |

2.8 STOGINĖS SU IMPREGNAVIMO PATALPA FASADAI

fasadas tarp ašių 1-9

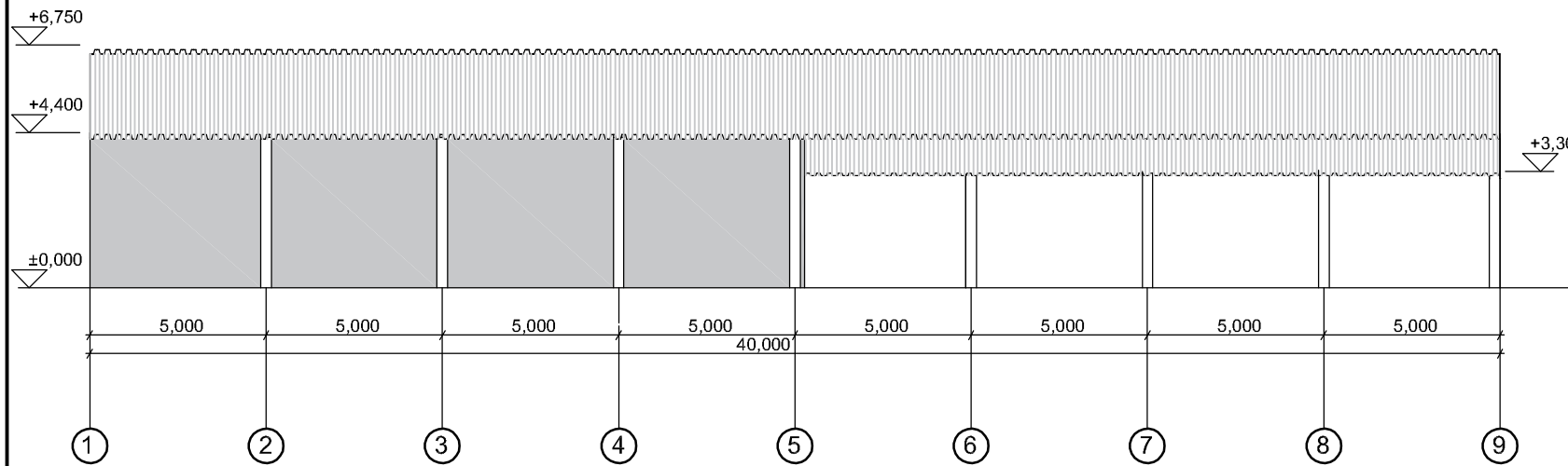

fasadas tarp ašių A-C

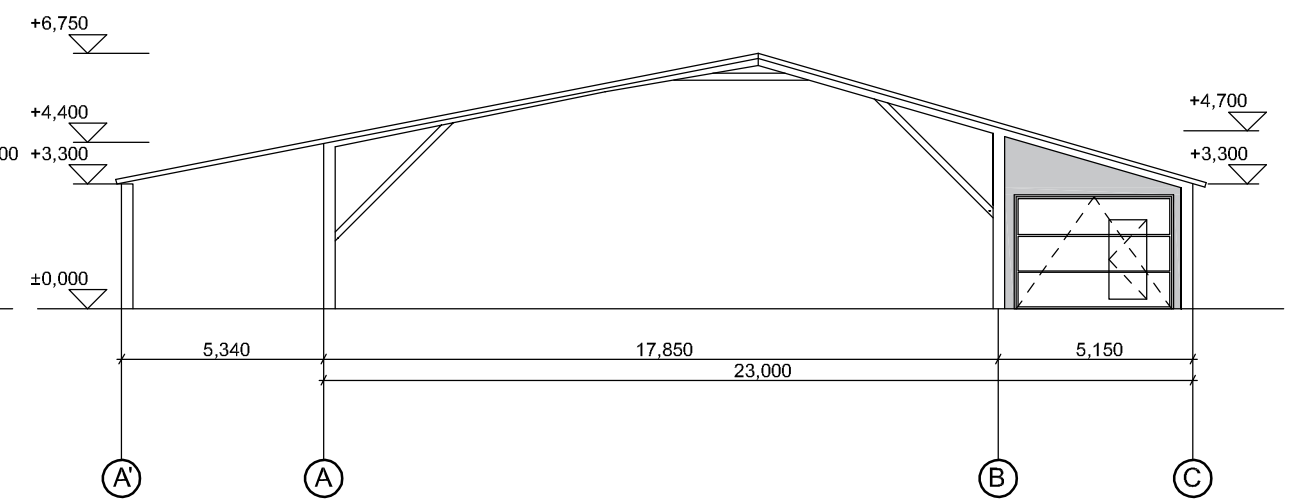

fasadas tarp ašių 9-1

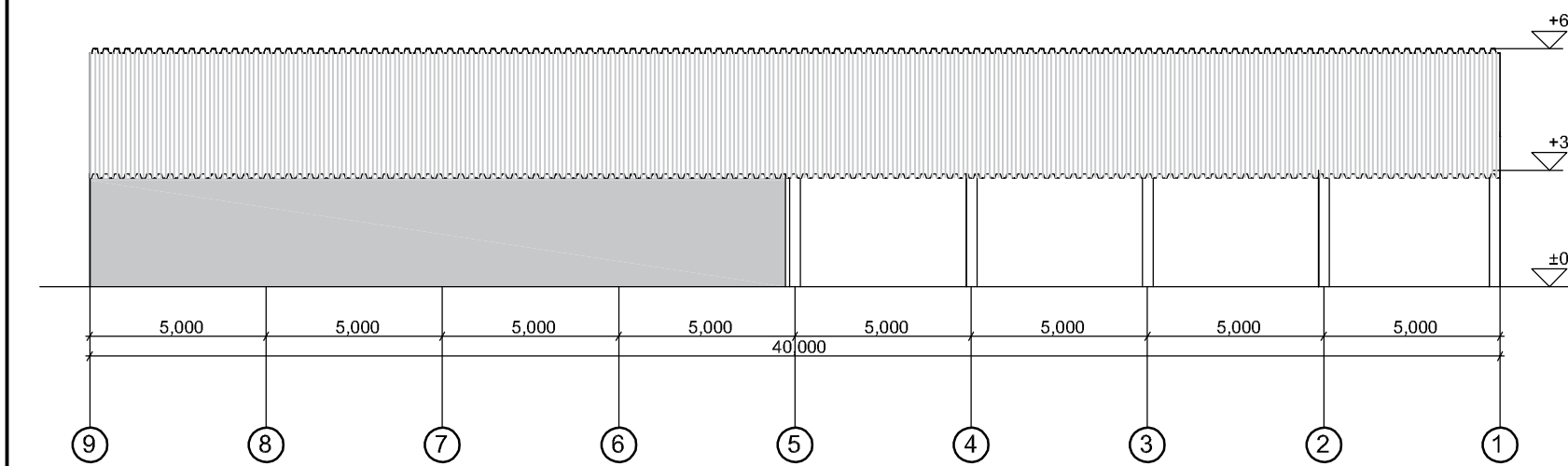

fasadas tarp ašių C-A

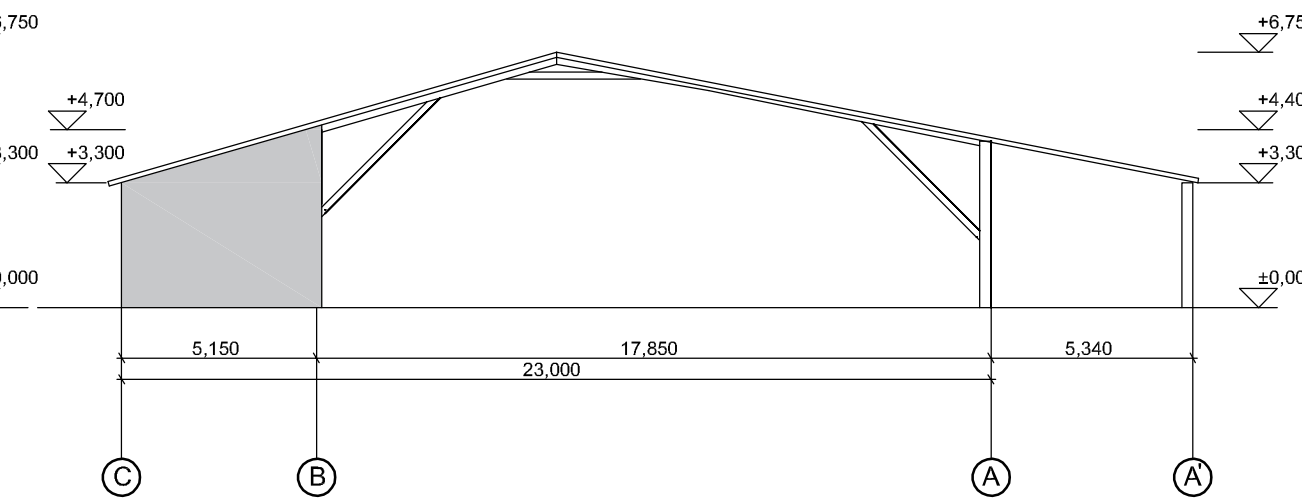

| | | | | | | | |
|--|---|------------------|---------|--|--|------------|-----------|
| Kval. dok. nr. |  | | | Statinio projekto pavadinimas: Statinių Šalčininkų r.sav. Jašiūnų sen, Jašiūnų glž. st., Tartoko g. 2, statybos projektas | | | |
| | Pareigos | V. Pavardė | Parašas | Data | | | |
| KA33679 | PV | M. Matuliukštis | | 2016 12 | | | |
| KA31159 | PDV | M. Matuliukštis | | 2016 12 | | | |
| A1511 | arch.PDV. | D. Kriaučiūnienė | | 2016 12 | | | |
| | PROJ. | G. Kairytė | | 2016 12 | | | |
| Stadija | Užsakovas: | | | | Dokumento žymuo: 16021-08-TP-PP-002 | Lapas 1 | Lapų 1 |
| PP | UAB „POLYWOOD“ | | | | | | |
| Dokumento pavadinimas: STOGINĖS SU IMPREGNAVIMO PATALPA NR. 2.8 FASADAI | | | | | Mastelis 1:200 | Laida O | |

2.8 STOGINĖS SU IMPREGNAVIMO PATALPA PJŪVIAI

PJŪVIS N - N

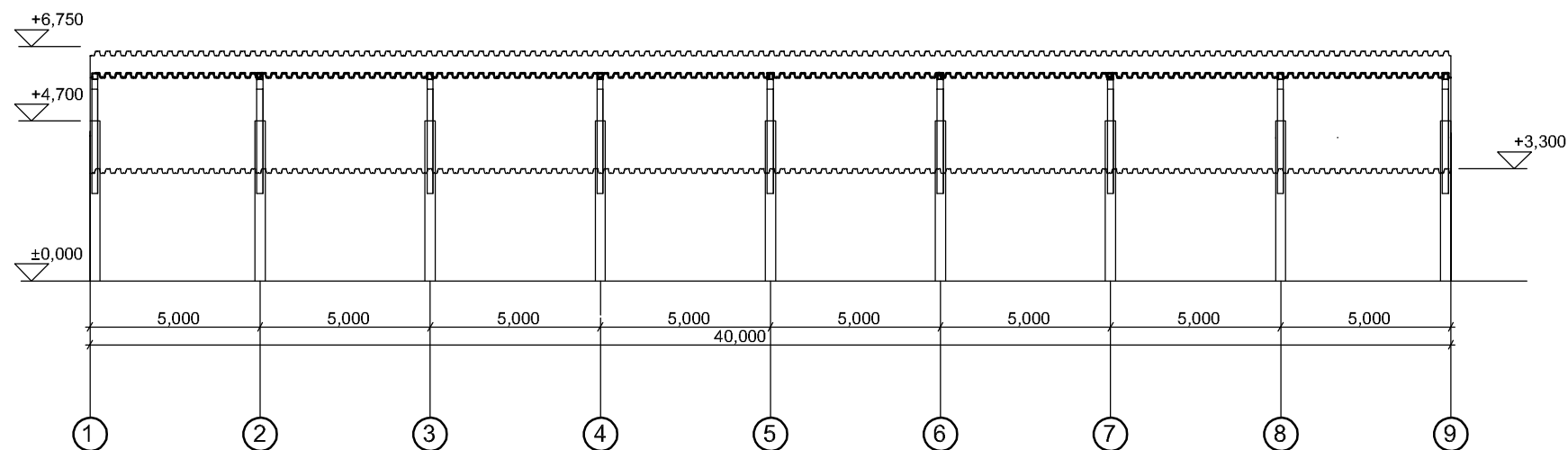

PJŪVIS O - O

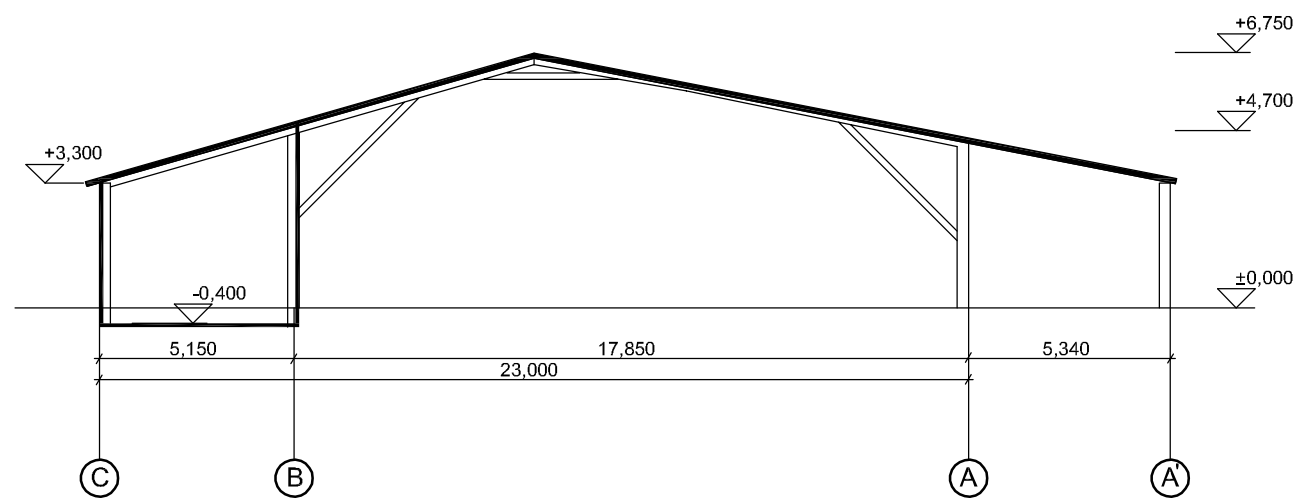

| | | | | | | |
|----------------|----------------|-----------------|---------|--|--|-------|
| Kval. dok. nr. | | | | Statinio projekto pavadinimas: Statinių Šalčininkų r.sav. Jašiūnų sen, Jašiūnų glž. st., Tartoko g. 2, statybos projektas | | |
| | Pareigos | V. Pavardė | Parašas | | | |
| KA33679 | PV | M. Matuliukštis | | 2016 12 | Dokumento pavadinimas: STOGINĖS SU IMPREGNAVIMO PATALPA NR. 2.8 PJŪVIAI | |
| KA31159 | PDV | M. Matuliukštis | | 2016 12 | | |
| Stadija | Užsakovas: | | | Dokumento žymuo: 16021-08-TP-PP-003 | | |
| PP | UAB „POLYWOOD“ | | | | | |
| | | | | | Mastelis | Laida |
| | | | | | 1:200 | O |
| | | | | | Lapas | Lapų |
| | | | | | 1 | 1 |

2.8 STOGINĖS SU IMPREGNAVIMO PATALPA STOGO PLANAS

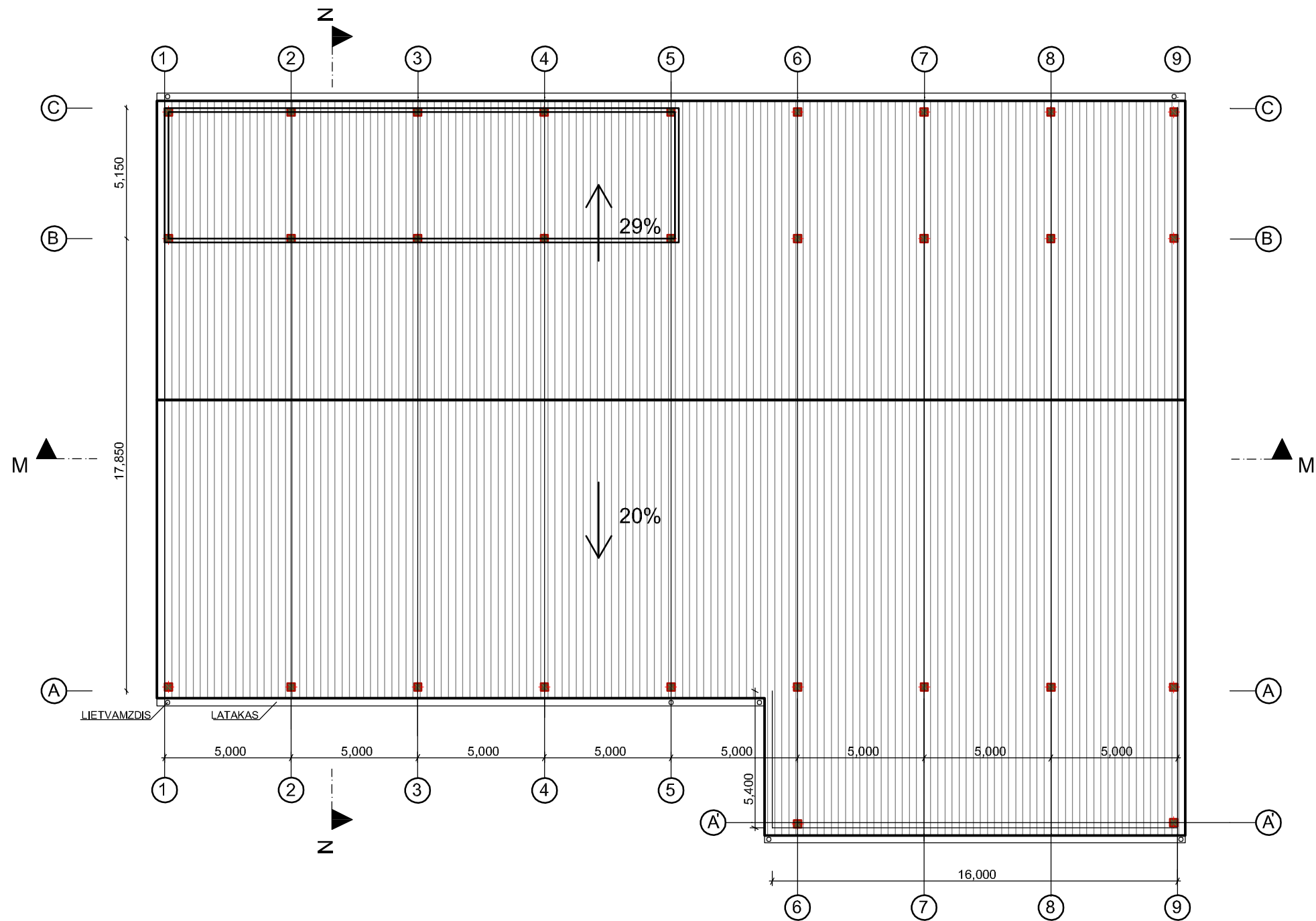

| | | | | | | | |
|----------------|----------------|------------------|---------|--|---|-------------------|------|
| Kval. dok. nr. | | | | Statinio projekto pavadinimas: Statinių Šalčininkų r.sav. Jašiūnų sen, Jašiūnų glž. st., Tartoko g. 2, statybos projektas | | | |
| | Pareigos | V. Pavardė | Parašas | Data | | | |
| KA33679 | PV | M. Matuliukštis | | 2016 12 | | | |
| KA31159 | PDV | M. Matuliukštis | | 2016 12 | Dokumento pavadinimas: STOGINĖS SU IMPREGNAVIMO PATALPA NR.2.8 STOGO PLANAS | Mastelis 1:200 | |
| A1511 | arch.PDV | D. Kriaučiūnienė | | 2016 12 | | | |
| | PROJ. | G. Kairytė | | 2016 12 | | | |
| Stadija | Užsakovas: | | | | Dokumento žymuo: | Lapas | Lapų |
| PP | UAB „POLYWOOD“ | | | | 16021-08-TP-PP-004 | 1 | 1 |

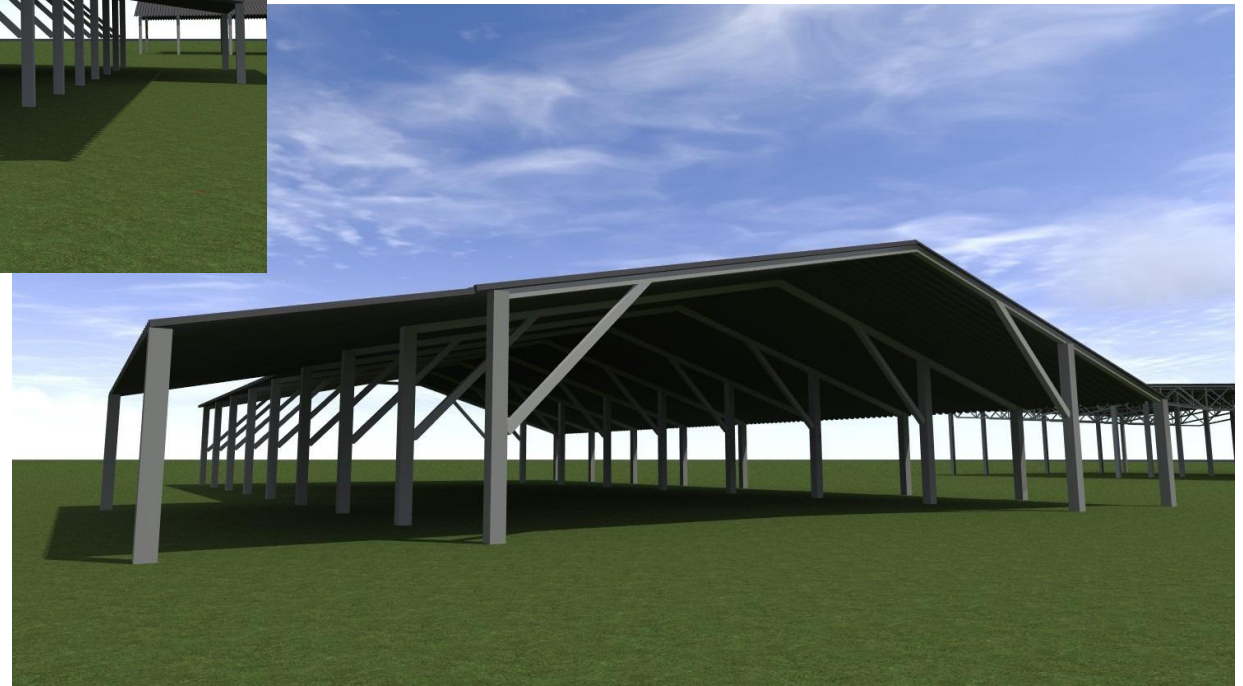
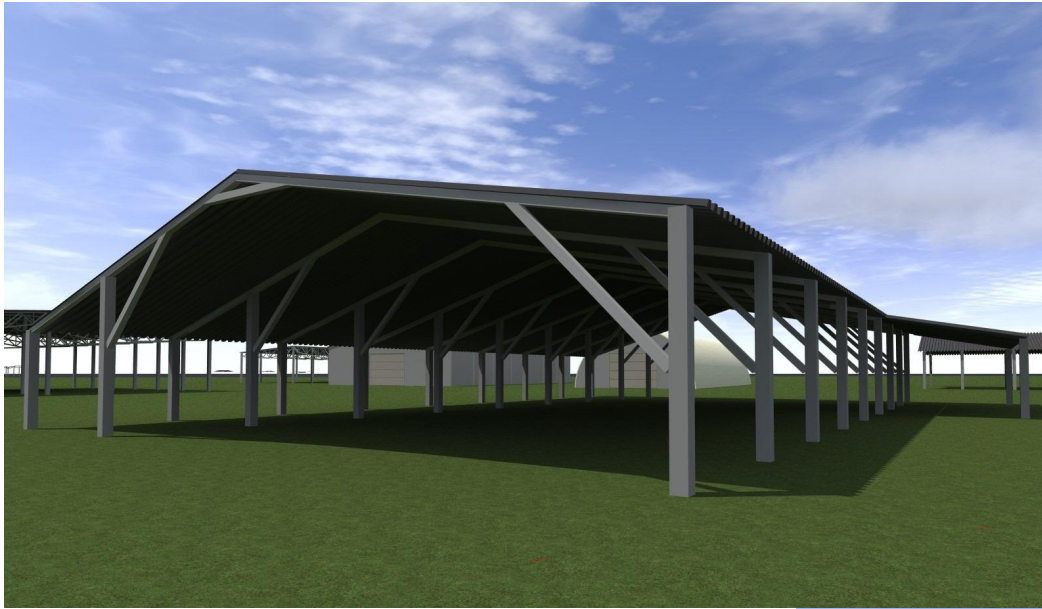

| | | | | | | | | |
|----------------|---|------------------|------------|---------|--|---|----------|-------|
| Kval. dok. nr. |  UAB "STATYBA IR PROJEKTAVIMAS" įm. k. 300935637 www.statyba-projektavimas.lt | | | | Statinio projekto pavadinimas: Statinių Šalčininkų r.sav. Jašiūnų sen, Jašiūnų glž. st., Tartoko g. 2, statybos projektas | | | |
| | | Pareigos | V. Pavardė | Parašas | Data | Dokumento pavadinimas: STOGINĖS NR. 2.8 VIZUALIZACIJA | Mastelis | Laida |
| KA33679 | PV | M. Matuliukštis | | 2016 12 | 1:200 | | O | |
| KA31159 | PDV | M. Matuliukštis | | 2016 12 | | | | |
| A1511 | arch.PDV | D. Kriauciūnienė | | 2016 12 | | | | |
| | PROJ. | G. Kairytė | | 2016 12 | | | | |
| Stadija | Užsakovas: | | | | Dokumento žymuo: | | Lapas | Lapų |
| PP | UAB „POLYWOOD“ | | | | 16021-08-TP-PP-005 | | 1 | 1 |