

<b><u>PROJEKTO PAVADINIMAS:</u></b>	<b>Pramonė ir sandėliavimo paskirties pastatų Šalčininkų r., Jašiūnų sen., Jašiūnų mstl., Tartoko g. 4, statybos projektas</b>
<b><u>ADRESAS:</u></b>	<b>Šalčininkų r., Jašiūnų sen., Jašiūnų mstl., Tartoko g. 4</b>
<b><u>SKLYPO KADASTRINIS NR.:</u></b>	<b>8520/0001:304</b>
<b><u>UŽSAKOVAS:</u></b>	<b>UAB „POLYWOOD“</b>
<b><u>STATINIO KATEGORIJA:</u></b>	<b>Ypatingas statinys</b>
<b><u>STATYBOS RŪŠIS:</u></b>	<b>Nauja statyba</b>
<b><u>STATINIŲ NAUDOJIMO PASKIRTIS:</u></b>	<b>Pramonės ir sandėliavimo paskirties pastatai ir statiniai</b>
<b><u>PROJEKTAVIMO DARBU STADIJA:</u></b>	<b>PP</b>
<b><u>DALIS:</u></b>	<b>Projektinio pasiūlymo</b>
<b><u>BYLA:</u></b>	<b>2016-022-PP</b>

Direktorius	Marius Matuliukštis
AV.	Parašas
PV	Marius Matuliukštis KA Nr. 33679
	Parašas
Arch. PDV.	Dalia Kriaučiūnienė Nr. A1511
	Parašas
PDV	Marius Matuliukštis KA Nr. 31159
	Parašas
Proj.	G. Kairytė
	Parašas



### PROJEKTO DOKUMENTŲ ŽINIARAŠTIS

Eil. Nr.	Dokumento indeksas	Dokumento pavadinimas	Lapų	Pastabos
1		Titulinis lapas	1	
2	2016-022-PP	Projekto dokumentų žiniaraštis	2	
3	2016-022-PP	Aiškinamasis raštas	5	
4		Projektinių pasiūlymų rengimo užduotis	2	
5		Nekilnojamojo turto registro centrinio duomenų banko išrašas sklypo ir pastatų	1	
6		Sklypo planas	1	
Viso:			12	
Eil. Nr.	Brėžinio indeksas		Lapų	Pastabos
1	16022-TP-PP-001	Sklypo plano schema	1	
2	16022-01-TP-PP-001	I aukšto plano schema	1	
3	16022-01-TP-PP-002	Fasadų schemos	1	
4	16022-01-TP-PP-003	Pjūviai	1	
5	16022-01-TP-PP-004	Stogo plano schema	1	
6	16022-01-TP-PP-005	Vizualizacija	1	
7	16022-02-TP-PP-001	I aukšto plano schema	1	
8	16022-02-TP-PP-002	Fasadų schemos	1	
9	16022-02-TP-PP-003	Pjūviai	1	
10	16022-02-TP-PP-004	Stogo plano schema	1	
11	16022-02-TP-PP-005	Vizualizacija	1	
12	16022-03-TP-PP-001	I aukšto plano schema	1	
13	16022-03-TP-PP-002	Fasadų schemos	1	

		 UAB „STATYBA IR PROJEKTAVIMAS“, įm. k. 300935637, J. Basanavičiaus g. 7, LT-0118, Vilnius, tel.: +370 684 10590, <a href="http://www.statyba-projektavimas.lt">www.statyba-projektavimas.lt</a> , <a href="mailto:info@statyba-projektavimas.lt">info@statyba-projektavimas.lt</a>			Pramonė ir sandėliavimo paskirties pastatų Šalčininkų r., Jašiūnų sen., Jašiūnų mstl., Tartoko g. 4, statybos projektas			
Kval. Nr.	Pareigos	V. Pavardė	Parašas	Data	Projektinio pasiūlymo		Laida	
KA33679	PV	M. Matuliukštis		2016 12				
A1511	Arch. PDV	D. Kriauciūnienė		2016 12				
KA31159	PDV	M. Matuliukštis		2016 12				
	Proj.	G. Kairytė		2016 12			0	
Etapas	Užsakovas:				2016-022-PP		Lapas	Lapų
PP	UAB „POLYWOOD“						2	6



14	16022-03-TP-PP-003	Pjūviai	1	
15	16022-03-TP-PP-004	Stogo plano schema	1	
16	16022-03-TP-PP-005	Vizualizacija	1	
17	16022-04-TP-PP-001	I aukšto plano schema	1	
18	16022-04-TP-PP-002	Fasadų schemos	1	
19	16022-04-TP-PP-003	Pjūviai	1	
20	16022-04-TP-PP-004	Stogo plano schema	1	
21	16022-04-TP-PP-005	Vizualizacija	1	
22	16022-05-TP-PP-001	I aukšto plano schema	1	
23	16022-05-TP-PP-002	Fasadų schemos	1	
24	16022-05-TP-PP-003	Pjūviai	1	
25	16022-05-TP-PP-004	Stogo plano schema	1	
26	16022-05-TP-PP-005	Vizualizacija	1	
27	16022-06-TP-PP-001	I aukšto plano schema	1	
28	16022-06-TP-PP-002	Fasadų schemos	1	
29	16022-06-TP-PP-003	Pjūviai	1	
30	16022-06-TP-PP-004	Stogo plano schema	1	
31	16022-06-TP-PP-005	Vizualizacija	1	
32	16022-07-TP-PP-001	I aukšto plano schema	1	
33	16022-07-TP-PP-002	Fasadų schemos	1	
34	16022-07-TP-PP-003	Pjūviai	1	
35	16022-07-TP-PP-004	Stogo plano schema	1	
36	16022-07-TP-PP-005	Vizualizacija	1	
37	16022-08-TP-PP-001	I aukšto plano schema		
38	16022-08-TP-PP-002	Fasadų schemos		

		 UAB „STATYBA IR PROJEKTAVIMAS“, įm. k. 300935637, J. Basanavičiaus g. 7, LT-0118, Vilnius, tel.: +370 684 10590, <a href="http://www.statyba-projektavimas.lt">www.statyba-projektavimas.lt</a> , <a href="mailto:info@statyba-projektavimas.lt">info@statyba-projektavimas.lt</a>			Pramonė ir sandėliavimo paskirties pastatų Šalčininkų r., Jašiūnų sen., Jašiūnų mstl., Tartoko g. 4, statybos projektas		
Kval. Nr.	Pareigos	V. Pavardė	Parašas	Data	Projektinio pasiūlymo	Laida	
KA33679	PV	M. Matuliukštis		2016 12		0	
A1511	Arch. PDV	D. Kriauciūnienė		2016 12		0	
KA31159	PDV	M. Matuliukštis		2016 12		0	
	Proj.	G. Kairytė		2016 12		0	
Etapas	Užsakovas:				2016-022-PP	Lapas	Lapų
PP	UAB „POLYWOOD“					3	6



39	16022-08-TP-PP-003	Pjūviai		
40	16022-08-TP-PP-004	Stogo plano schema		
41	16022-08-TP-PP-005	Vizualizacija		
42	16022-09-TP-PP-001	I aukšto plano schema		
43	16022-09-TP-PP-002	Fasadų schemos		
44	16022-09-TP-PP-003	Pjūviai		
45	16022-09-TP-PP-004	Stogo plano schema		
Viso:			45	

		 UAB „STATYBA IR PROJEKTAVIMAS“, įm. k. 300935637, J. Basanavičiaus g. 7, LT-0118, Vilnius, tel.: +370 684 10590, <a href="http://www.statyba-projektavimas.lt">www.statyba-projektavimas.lt</a> , <a href="mailto:info@statyba-projektavimas.lt">info@statyba-projektavimas.lt</a>			Pramonė ir sandėliavimo paskirties pastatų Šalčininkų r., Jašiūnų sen., Jašiūnų mstl., Tartoko g. 4, statybos projektas		
Kval. Nr.	Pareigos	V. Pavardė	Parašas	Data	Projektinio pasiūlymo	Laida	
KA33679	PV	M. Matuliukštis		2016 12		0	
A1511	Arch. PDV	D. Kriauciūnienė		2016 12		0	
KA31159	PDV	M. Matuliukštis		2016 12		0	
	Proj.	G. Kairytė		2016 12		0	
Etapas	Užsakovas:				2016-022-PP	Lapas	Lapų
PP	UAB „POLYWOOD“					4	6

# 1. AIŠKINAMASIS RAŠTAS

## 1. Bendrieji duomenys

**Statinio geografinė vieta:** Šalčininkų r., Jašiūnų sen., Jašiūnų mstl., Tartoko g. 4 ;

**Funkcinė paskirtis:** gamybos, pramonės ir sandėliavimo paskirties pastatai (statinio grupė P.2.8);

**Statybos rūšis:** nauja statyba;

**Projektuojami statiniai:** 5 stoginės, 1 džiovyklos, 1 administracinis pastatas;

**Ryšys su gretimu užstatymu:** projektuojamų statinių sklype atstumai iki sklypo ribos išlaikyti, neviršija 3m. Atstumai iki gretimose sklypuose esančių pastatų išlaikyti.

**Ryšys su kultūros paveldo vertybėmis:** statinys į kultūros paveldo objektų apsaugos zoną nepatenka;

<b>Klimato sąlygos:</b>	Vidutinė metinė temperatūra	+6,1 °C
	Vidutinė šilčiausio mėnesio temperatūra	+16,8 °C
	Vidutinė šalčiausio mėnesio temperatūra	-5,7 °C
	Maksimalus vėjo greitis	24 m/s
	Vidutinis kritulių kiekis per metus	600-650 mm
	Sniego apkrova	1,6 kPa

**Reljefas:** statybos aikštelės reljefas lygus. Absoliutiniai aukščiai nuo ~158,8 iki ~160,45;

**Projektiniai sprendiniai:** projektuojamų statinių sklypo plotas 39794 ha. Sklypo sprendiniai priimti vadovaujantis teisės aktais. Žemės sklypo naudojimo būdas - pramonės ir sandėliavimo objektų teritorija. Sklypo rodikliai: užstatymo tankis 24,17 %, intensyvumas 11,95%, želdinių plotas 12%.

Objekto teritorija patenka į pramonės ir sandėliavimo teritoriją, gamybinių ir komunalinių objektų sanitarinės apsaugos ir taršos poveikio zoną, vandentiekio, lietaus ir fekalinės kanalizacijos tinklų ir įrenginių apsaugos zoną, elektros linijų apsaugos zoną, geležinkelio kelių ir jų įrenginių apsaugos zoną, kelių apsaugos zoną, ryšių linijų apsaugos zoną.

2016-022-PP	Lapas	Lapų	Laida
	5	7	0

### **Projektuojamas statinys (statinių sąrašas):**

Projektuojamų statinių numatomas užstatymo plotas 6721,17 m<sup>2</sup>. Pastatų matmenys:

- 2.1 Stoginė, 78,00x6,00x7,20 m (LxBxH). Pastatas vieno aukšto, numatomas bendras plotas 469,80m<sup>2</sup>. Paskirtis: sandėliavimo paskirties pastatas.
- 2.2 Džiovykla, 8,50x67,10x6,50 m (LxBxH). Pastatas vieno aukšto, numatomas bendras plotas 540,53 m<sup>2</sup>. Paskirtis: gamybos ir pramonės paskirties pastatai.
- 2.3 Stoginė, 24,30x72,30x8,50 m (LxBxH). Pastatas vieno aukšto, numatomas bendras plotas 1756,90 m<sup>2</sup>. Paskirtis: sandėliavimo paskirties pastatas.
- 2.3 Stoginė, 12,00x30,00x7,25 m (LxBxH). Pastatas vieno aukšto, numatomas bendras plotas 360 m<sup>2</sup>. Paskirtis: sandėliavimo paskirties pastatas.
- 2.4 Stoginė, 12,00x30,00x7,25 m (LxBxH). Pastatas vieno aukšto, numatomas bendras plotas 360 m<sup>2</sup>. Paskirtis: sandėliavimo paskirties pastatas.
- 2.5 Buitinės patalpos, 7,83x11,25x6,10 m (LxBxH). Pastatas vieno aukšto, numatomas bendras plotas 537,33 m<sup>2</sup>. Paskirtis: sandėliavimo paskirties pastatas.
- 2.6 Administracinis pastatas, 9,00x14,00x11,10x5,0x2,14x8,70x4,00 m (LxBxH). Pastatas vieno aukšto, numatomas bendras plotas 146,25 m<sup>2</sup>. Paskirtis: administracinės paskirties pastatas.
- 2.7 Stoginė, 24,30x96,30x8,50 m (LxBxH). Pastatas vieno aukšto, numatomas bendras plotas 2049 m<sup>2</sup>. Paskirtis: sandėliavimo paskirties pastatas.
- 2.8 Impregnavimo patalpa 5,30x20,14x4,70 m (LxBxH). Pastatas vieno aukšto, numatomas bendras plotas 501,69 m<sup>2</sup>. Paskirtis: sandėliavimo paskirties pastatas.

Numatomas bendras statinių užstatymo tankis 24,17 %, intensyvumas – 11,95%.

Šiaurinėje pusėje projektuojami inžineriniai statiniai, 4 stoginės bei džiovyklos pastatas. Pietvakarinėje, administracinis pastatas. Pietinėje sklypo dalyje projektuojamas statinys, stoginė.

Aplink pastatus projektuojami transporto priemonių pravažiuojimai.

*Ivažiuojamas į sklypą projektuojamas šiaurės vakarų pusėje, nuo vietinės reikšmės kelių.*

### **Laikančios konstrukcijos ir išorinės atitvaros**

1. Pamatai – poliniai. Ant polių projektuoti monolitinę bazę. Pastato kolonos – metalinės. Stogai dvišlaičiai. Laikanti stogo konstrukcija projektuojama iš plieninių santvarų. Pastato grindys įrengiamos ant sutankinto grunto sluoksnio (sutankinto smėlio arba žvyro sluoksnio bei sutankinto viršutinio skaldos sluoksnio). Viršutinė danga – betono trinkelės.

2. Pamatai – poliniai. Ant polių projektuoti monolitinę bazę. Pastato kolonos – metalinės, santvaros plieninės. Stogai dvišlaičiai. Laikanti stogo konstrukcija projektuojama iš plieninių

2016-022-PP	Lapas	Lapų	Laida
	6	7	0

santvarų. Išorinės sienos iš daugiasluoksnių plokščių. Pastato grindys įrengiamos ant sutankinto grunto sluoksnio (sutankinto smėlio arba žvyro sluoksnio bei sutankinto viršutinio skaldos sluoksnio).

3. Pamatai – poliniai. Ant polių projektuoti monolitinę bazę. Pastato kolonos – metalinės. Stogai dvišlaičiai. Laikanti stogo konstrukcija projektuojama iš plieninių santvarų. Pastato grindys įrengiamos ant sutankinto grunto sluoksnio (sutankinto smėlio arba žvyro sluoksnio bei sutankinto viršutinio skaldos sluoksnio). Viršutinė danga – betono trinkelės.

4. Pamatai – poliniai. Ant polių projektuoti monolitinę bazę. Pastato kolonos – metalinės, santvaros plieninės. Stogai dvišlaičiai. Laikanti stogo konstrukcija projektuojama iš plieninių santvarų. Pastato grindys įrengiamos ant sutankinto grunto sluoksnio (sutankinto smėlio arba žvyro sluoksnio bei sutankinto viršutinio skaldos sluoksnio). Viršutinė danga – betono trinkelės.

5. Pamatai – poliniai. Ant polių projektuoti monolitinę bazę. Pastato kolonos – metalinės, santvaros plieninės. Stogai dvišlaičiai. Laikanti stogo konstrukcija projektuojama iš plieninių santvarų. Išorinės sienos iš daugiasluoksnių plokščių. Pastato grindys įrengiamos ant sutankinto grunto sluoksnio (sutankinto smėlio arba žvyro sluoksnio bei sutankinto viršutinio skaldos sluoksnio). Viršutinė danga – betono trinkelės.

6. Pamatai – poliniai. Ant polių projektuoti monolitinę bazę. Pastato konstrukcija - apšiltintas medinis karkasas. Stogas vienslaitis. Laikanti stogo konstrukcija projektuojama iš medinio karkaso. Pastato grindys įrengiamos ant sutankinto grunto sluoksnio (sutankinto smėlio arba žvyro sluoksnio bei sutankinto viršutinio skaldos sluoksnio).

7. Pamatai – poliniai. Ant polių projektuoti monolitinę bazę. Pastato kolonos – metalinės, santvaros plieninės. Stogai dvišlaičiai. Laikanti stogo konstrukcija projektuojama iš plieninių santvarų. Pastato grindys įrengiamos ant sutankinto grunto sluoksnio (sutankinto smėlio arba žvyro sluoksnio bei sutankinto viršutinio skaldos sluoksnio). Viršutinė danga – betono trinkelės.

Energinio naudingumo klasė: A

**Planuojama ūkinė veikla:** medienos apdirbimas ir sandėliavimas. Pavojingos medžiagos nebus sandėliuojamos.

**Nuotekos:** lauko lietaus nuotekų tinklai yra, nauji neprojektuojami, būtiniai nuotekų tinklai projektuojami.

**Vandentiekis:** yra lauko gaisrinis vandentiekis ir gairiniai rezervuarai.

**Elektros energija:** elektros tiekimas numatomas iš sklype esančių elektros tinklų.

2016-022-PP	Lapas	Lapų	Laida
	7	7	0

**Šildymas:** šilumos tiekimas tiekiamas iš užsakovui priklausančio sklypo, adresu Šalčininkų r., Jašiūnų sen., Jašiūnų mstl., Tartoko g. 6, esančios katilinės.

**Atliekos:** atliekų tvarkymas gamybinio pastato statybos metu: Statybinės atliekos bus tvarkomos vadovaujantis Lietuvos Respublikos aplinkos ministro 2006-12-29 įsakymu Nr. D1-637 patvirtintomis Statybinių atliekų tvarkymo taisyklėmis.

Statybų metu susidarys mišrios statybinės atliekos, nenurodytos 17 09 01, 17 09 02 ir 17 09 03 (kodas pagal Lietuvos Respublikos aplinkos ministro 2003-12-30 įsakymu Nr.722 patvirtintas Atliekų tvarkymo taisyklės, 17 09 04), kurios bus komplektuojamos į atskirus konteinerius ir pagal atskirą sutartį perduodamos atliekų vežėjams ar tvarkytojams.

Planuojamas atliekų kiekis statybai: iki 10 t.

Atliekų tvarkymas planuojamas ūkinės veiklos metu: veiklos metu susidarys tik mišrios buitinės atliekos, kurios bus komplektuojamos į konteinerius ir kas savaitę išvežamos į buitinių atliekų sąvartyną pagal atskirą sutartį su specializuota atliekų tvarkymo įmone.

Numatomas atliekų kiekis gamybai: apie 30 t/metus

Ūkinė veiklos atliekų pavadinimai ir kodai:

Eil. Nr.	Kodas	Pavadinimas	Kiekis t
1.	03 01 05	mediena	0,5 t
2.	20 03 01	mišrios komunalinės atliekos	5,5 t
3.	20 01 01	popierius ir kartonas	2 t
4.	20 01 02	stiklas	0,5 t
5.	20 01 39	plastikas	0,5 t
6.	20 01 40	metalai (skardinės ir kt.)	1 t

Atliekos bus tvarkomos pagal Lietuvos Respublikos teisės aktų reikalavimus, todėl neigiamo poveikio aplinkai nenumatoma.

2016-022-PP	Lapas	Lapų	Laida
	8	7	0



STATYBOS PRODUKCIJOS  
SERTIFIKAVIMO CENTRAS

Valstybės įmonė Statybos produkcijos sertifikavimo centras, įmonės kodas 110068926, Linkmenų g. 28, LT-08217 Vilnius

# KVALIFIKACIJOS ATESTATAS

Nr.33679

**Marius Matuliukštis**

A.k. 38603091220

Suteikta teisė eiti ypatingo statinio projekto vadovo ir ypatingo statinio projekto vykdymo priežiūros vadovo pareigas.

Statiniai: gyvenamieji ir negyvenamieji pastatai; inžineriniai tinklai: vandentiekio ir nuotekų šalinimo; kitos paskirties inžineriniai statiniai: atsinaujinančių išteklių energiją naudojančios energijos gamybos statiniai.

Direktorius



Robertas Encius

11519

Išduotas 2014 m. lapkričio 21 d.  
Pirmą kartą išduotas 2014 m. lapkričio 21 d.

Kvalifikacijos atestatų registras skelbiamas [www.spsc.lt](http://www.spsc.lt)



STATYBOS PRODUKCIJOS  
SERTIFIKAVIMO CENTRAS

Valstybės įmonė Statybos produkcijos sertifikavimo centras, įmonės kodas 110068926, Linkmenų g. 28, LT-08217 Vilnius

# KVALIFIKACIJOS ATESTATAS

Nr.31159

**Marius Matuliukštis**

A.k. 38603091220

Suteikta teisė eiti ypatingo statinio projekto dalies vadovo ir ypatingo statinio projekto dalies vykdymo priežiūros vadovo pareigas.

Statiniai: gyvenamieji ir negyvenamieji pastatai; inžineriniai tinklai: vandentiekio, nuotekų šalinimo, kiti inžineriniai tinklai; kitos paskirties statiniai.

Projekto dalys: sklypo sutvarkymo (sklypo plano), vandentiekio ir nuotekų šalinimo, statybos skaičiuojamosios kainos nustatymo.

Direktorius



Robertas Encius

06028

Išduotas 2013 m. gegužės 10 d.

Pirmą kartą išduotas 2013 m. gegužės 10 d.

Kvalifikacijos atestatų registras skelbiamas [www.spsc.lt](http://www.spsc.lt)



LIETUVOS RESPUBLIKOS APLINKOS MINISTERIJA

# Architekto

## KVALIFIKACIJOS ATESTATAS

Nr. A 1511

*Dalia KRIAUCIŪNIENĖ*

yra atestuota

**Teritorijų specialiojo ir detaliojo planavimo specialistė**

**Statinio projekto, statinio projekto vykdymo priežiūros vadovė**

Statinių grupės: visos statinių grupės.

Statinių kategorija: ypatingi statiniai.

**Statinio projekto architektūrinės dalies,  
statinio projekto architektūrinės dalies vykdymo priežiūros vadovė**

Statinių grupės: visos statinių grupės.

Statinių kategorija: ypatingi statiniai.

Komisijos pirmininkas



Juozas Vaškevičius

Atestavimo komisijos 2012 m. gruodžio mėn. 14 d. protokolas Nr. 73

## PROJEKTINIŲ PASIŪLYMŲ RENGIMO UŽDUOTIS

2016 m. gruodžio 2 d.

Vilnius

1. Informacija apie sumanytą projektuoti statinį (pavadinimas, statybos rūšis, statinio kategorija, pagrindinė statinio naudojimo paskirtis), žemės sklypo ir statinio rodikliai (sklypo užstatymo tankumas ir intensyvumas, pastato aukštų skaičius, jo aukštis nuo žemės paviršiaus metrais, absoliutinė altitudė, bendras plotas ir kita) \_\_\_\_\_
  - 1.1. *Pramonė ir sandėliavimo paskirties pastatų Šalčininkų r., Jašiūnų sen., Jašiūnų mstl., Tartoko g. 4, statybos projektas;*
  - 1.2. *Statybos rūšis – nauja statyba;*
  - 1.3. *Kategorija – ypatingas;*
  - 1.4. *Paskirtis – Pramonės ir sandėliavimo paskirties pastatai (8.9)*
  - 1.5. *Žemės sklypo kadastrinis Nr.: 8520/0001:304, žemės sklypo naudojimo būdas: pramonės ir sandėliavimo objektų teritorijos, žemės sklypo plotas: 39794 ha, sklypo užstatymo tankumas: 23,69%; intensyvumas: 10,39%;*
  - 1.6. *Pastatų skaičius 7; pastatų aukštų skaičius: 1, Aukščiausio pastato aukštis nuo žemės paviršiaus metrais: 8,5 (absoliutinė altitudė 211.00), bendras pastatų plotas 5968,89 m<sup>2</sup>;*
2. Projektinių pasiūlymų paskirtis \_\_\_\_\_
  - 2.1. *Visuomenės informavimas;*
  - 2.2. *Specialiesiems architektūros reikalavimams nustatyti.*
3. Projektinių pasiūlymų sudėtis \_\_\_\_\_
  - 3.1. *Aiškinamasis raštas;*
  - 3.2. *Grafinė dalis;*
    - 3.2.1. *Žemės sklypo sutvarkymo (sklypo plano) su gretima urbanistine aplinka schema;*
    - 3.2.2. *Pastato aukštų schemas;*
    - 3.2.3. *Pastato pjūvių schemas;*
    - 3.2.4. *Pastato fasadai;*
    - 3.2.5. *Projektinių pasiūlymų vaizdinė informacija .*
4. Statytojo pateikiami dokumentai ir duomenys \_\_\_\_\_
  - 4.1. *Žemės sklypo nekilnojamojo turto registro duomenų banko išrašas;*
  - 4.2. *Sklypo planas.*
5. Projektinių pasiūlymų vaizdinė informacija \_\_\_\_\_
  - 5.1. *Projektinių pasiūlymų eskizas su gretimą urbanistine aplinka.*
6. Kiti duomenys (projektinių pasiūlymų rengimo terminai, statytojui pateikiamų projektinių pasiūlymų kopijos ir kita) \_\_\_\_\_
  - 6.1. *Statytojui pateikiami 2 projektinių pasiūlymų popierinės kopijos ir .pdf formatu.*

Statytojas (užsakovas):

UAB „Polywood“, jm. k. 125472426

(fizinis arba juridinis asmuo)

(parašas)

Projektinių pasiūlymų rengėjas:

UAB „STATYBA IR PROJEKTAVIMAS“ jm. k. 300935637

**Marius Matuliukštis**

(projektavimo organizacija, projekto vadovas)

(parašas)



VALSTYBĖS ĮMONĖ REGISTRŲ CENTRAS

Vincio Kudirkos g. 18-3, LT-03105 Vilnius, tel. (5) 2688 262, faks. (5) 2688 311, el.p. info@registrucentras.lt

## NEKILNOJAMOJO TURTO REGISTRO CENTRINIO DUOMENŲ BANKO IŠRAŠAS

2016-04-08 10:45:58

## 1. Nekilnojamojo turto registre įregistruotas turtas:

Registro Nr.: **44/400563**  
 Registro tipas: **Žemės sklypas su statiniais**  
 Sudarymo data: **2005-05-09**  
 Adresas: **Šalčininkų r. sav., Jašiūnų sen., Jašiūnų glž. st., Tartoko g. 4**  
 Registro tvarkytojas: **Valstybės įmonės Registrų centro Vilniaus filialas**

## 2. Nekilnojamieji daiktai:

- 2.1. **Žemės sklypas**  
 Unikalus daikto numeris: **4400-0589-3438**  
 Žemės sklypo kadastro numeris ir kadastro vietovės pavadinimas: **8520/0001:304 Jašiūnų k.v.**  
 Daikto pagrindinė naudojimo paskirtis: **Kita**  
 Žemės sklypo naudojimo būdas: **Pramonės ir sandėliavimo objektų teritorijos**  
 Žemės sklypo plotas: **3.9794 ha**  
 Užstatyta teritorija: **3.9794 ha**  
 Žemės ūkio naudmenų našumo balas: **32.7**  
 Matavimų tipas: **Žemės sklypas suformuotas atliekant kadastrinius matavimus**  
 Indeksuota žemės sklypo vertė: **22128 Eur**  
 Žemės sklypo vertė: **13830 Eur**  
 Vidutinė rinkos vertė: **40000 Eur**  
 Vidutinės rinkos vertės nustatymo data: **2015-11-25**  
 Vidutinės rinkos vertės nustatymo būdas: **Masinis vertinimas**  
 Kadastro duomenų nustatymo data: **2015-11-25**
- 2.2. **Pastatas - Administracinis pastatas**  
 Unikalus daikto numeris: **8596-2016-2019**  
 Daikto pagrindinė naudojimo paskirtis: **Administracinė**  
 Pažymėjimas plane: **1B1m**  
 Statybos pabaigos metai: **1962**  
 Baigtumo procentas: **100 %**  
 Šildymas: **Vietinis centrinis šildymas**  
 Sienos: **Rąstai**  
 Stogo danga: **Asbestcementis**  
 Aukštų skaičius: **1**  
 Bendras plotas: **41.09 kv. m**  
 Pagrindinis plotas: **31.82 kv. m**  
 Tūris: **146 kub. m**  
 Užstatytas plotas: **53.97 kv. m**  
 Atkūrimo sąnaudos (statybos vertė): **19028 Eur**  
 Fizinio nusidėvėjimo procentas: **62 %**  
 Atkuriamoji vertė: **7241 Eur**  
 Vidutinė rinkos vertė: **3099 Eur**  
 Vidutinės rinkos vertės nustatymo būdas: **Masinis vertinimas**  
 Vidutinės rinkos vertės nustatymo data: **2008-02-13**  
 Kadastro duomenų nustatymo data: **2000-02-24**
- 2.3. **Pastatas - Dirbtuvės**  
 Unikalus daikto numeris: **8596-2016-2020**  
 Daikto pagrindinė naudojimo paskirtis: **Gamybos, pramonės**  
 Pažymėjimas plane: **2P1g**  
 Statybos pabaigos metai: **1987**  
 Baigtumo procentas: **100 %**  
 Šildymas: **Vietinis centrinis šildymas**  
 Vandentiekis: **Vietinis vandentiekis**  
 Nuotekų šalinimas: **Vietinis nuotekų šalinimas**  
 Sienos: **Metalas su karkasu**  
 Stogo danga: **Metalas**  
 Aukštų skaičius: **1**  
 Bendras plotas: **960.88 kv. m**  
 Pagrindinis plotas: **622.45 kv. m**  
 Tūris: **5478 kub. m**  
 Užstatytas plotas: **898.05 kv. m**  
 Atkūrimo sąnaudos (statybos vertė): **276008 Eur**  
 Fizinio nusidėvėjimo procentas: **63 %**  
 Atkuriamoji vertė: **102236 Eur**  
 Atkūrimo sąnaudų (statybos vertės) ir atkuriamosios vertės nustatymo data: **2011-02-07**  
 Vidutinė rinkos vertė: **15321 Eur**  
 Vidutinės rinkos vertės nustatymo būdas: **Atkuriamoji vertė**  
 Vidutinės rinkos vertės nustatymo data: **2011-02-07**  
 Kadastro duomenų nustatymo data: **2000-02-24**
- 2.4. **Pastatas - Džiovykla**  
 Unikalus daikto numeris: **8596-2016-2034**  
 Daikto pagrindinė naudojimo paskirtis: **Gamybos, pramonės**  
 Pažymėjimas plane: **3P1b**  
 Statybos pabaigos metai: **1995**  
 Baigtumo procentas: **100 %**  
 Šildymas: **Vietinis centrinis šildymas**  
 Sienos: **Gelžbetonio blokai**  
 Stogo danga: **Asbestcementis**  
 Aukštų skaičius: **1**  
 Bendras plotas: **67.02 kv. m**  
 Pagrindinis plotas: **67.02 kv. m**  
 Tūris: **364 kub. m**  
 Užstatytas plotas: **86.58 kv. m**  
 Atkūrimo sąnaudos (statybos vertė): **28788 Eur**  
 Fizinio nusidėvėjimo procentas: **19 %**  
 Atkuriamoji vertė: **23314 Eur**  
 Atkūrimo sąnaudų (statybos vertės) ir atkuriamosios vertės nustatymo data: **2011-02-07**  
 Vidutinė rinkos vertė: **3504 Eur**  
 Vidutinės rinkos vertės nustatymo būdas: **Atkuriamoji vertė**  
 Vidutinės rinkos vertės nustatymo data: **2011-02-07**  
 Kadastro duomenų nustatymo data: **2000-02-24**
- 2.5. **Pastatas - Sandėlis**  
 Unikalus daikto numeris: **8596-2016-2040**  
 Daikto pagrindinė naudojimo paskirtis: **Sandėliavimo**  
 Pažymėjimas plane: **4F1b**  
 Statybos pabaigos metai: **1957**  
 Baigtumo procentas: **100 %**  
 Vandentiekis: **Vietinis vandentiekis**  
 Nuotekų šalinimas: **Vietinis nuotekų šalinimas**  
 Sienos: **Gelžbetonio blokai**  
 Stogo danga: **Asbestcementis**  
 Aukštų skaičius: **1**  
 Bendras plotas: **112.71 kv. m**  
 Pagrindinis plotas: **112.71 kv. m**  
 Tūris: **414 kub. m**  
 Užstatytas plotas: **121.90 kv. m**  
 Atkūrimo sąnaudos (statybos vertė): **34175 Eur**  
 Fizinio nusidėvėjimo procentas: **65 %**  
 Atkuriamoji vertė: **11990 Eur**  
 Atkūrimo sąnaudų (statybos vertės) ir atkuriamosios vertės nustatymo data: **2011-02-07**  
 Vidutinė rinkos vertė: **1801 Eur**  
 Vidutinės rinkos vertės nustatymo būdas: **Atkuriamoji vertė**  
 Vidutinės rinkos vertės nustatymo data: **2011-02-07**  
 Kadastro duomenų nustatymo data: **2000-02-24**
- 2.6. **Pastatas - Dirbtuvės**  
 Unikalus daikto numeris: **8596-2016-2051**  
 Daikto pagrindinė naudojimo paskirtis: **Gamybos, pramonės**  
 Pažymėjimas plane: **5P1p**

Statybos pabaigos metai: **1986**  
 Baigtumo procentas: **100 %**  
 Sienos: **Plytos**  
 Stogo danga: **Asbestcementis**  
 Aukštų skaičius: **1**  
 Bendras plotas: **458.37 kv. m**  
 Pagrindinis plotas: **330.86 kv. m**  
 Tūris: **2058 kub. m**  
 Užstatytas plotas: **490.87 kv. m**  
 Atkūrimo sąnaudos (statybos vertė): **172324 Eur**  
 Fizinio nusidėvėjimo procentas: **36 %**  
 Atkuriamoji vertė: **110345 Eur**

Atkūrimo sąnaudų (statybos vertės) ir atkuriamosios vertės nustatymo data: **2011-02-07**  
 Vidutinė rinkos vertė: **16537 Eur**  
 Vidutinės rinkos vertės nustatymo būdas: **Atkuriamoji vertė**  
 Vidutinės rinkos vertės nustatymo data: **2011-02-07**  
 Kadastro duomenų nustatymo data: **2000-02-24**

2.7. **Pastatas - Lentpjūvė**  
 Unikalus daikto numeris: **8596-2016-2062**  
 Daikto pagrindinė naudojimo paskirtis: **Gamybos, pramonės**  
 Pažymėjimas plane: **6P1b**  
 Statybos pabaigos metai: **1992**  
 Baigtumo procentas: **100 %**  
 Sienos: **Gelžbetonio plokštės**  
 Stogo danga: **Asbestcementis**  
 Aukštų skaičius: **1**  
 Bendras plotas: **197.52 kv. m**  
 Pagrindinis plotas: **197.52 kv. m**  
 Tūris: **508 kub. m**  
 Užstatytas plotas: **211.68 kv. m**  
 Atkūrimo sąnaudos (statybos vertė): **43443 Eur**  
 Fizinio nusidėvėjimo procentas: **23 %**  
 Atkuriamoji vertė: **33596 Eur**  
 Atkūrimo sąnaudų (statybos vertės) ir atkuriamosios vertės nustatymo data: **2011-02-07**  
 Vidutinė rinkos vertė: **5039 Eur**  
 Vidutinės rinkos vertės nustatymo būdas: **Atkuriamoji vertė**  
 Vidutinės rinkos vertės nustatymo data: **2011-02-07**  
 Kadastro duomenų nustatymo data: **2000-02-24**

2.8. **Pastatas - Lentpjūvė**  
 Unikalus daikto numeris: **8596-2016-2073**  
 Daikto pagrindinė naudojimo paskirtis: **Gamybos, pramonės**  
 Pažymėjimas plane: **7P1g**  
 Statybos pabaigos metai: **1987**  
 Baigtumo procentas: **100 %**  
 Sienos: **Metalas su karkasu**  
 Aukštų skaičius: **1**  
 Bendras plotas: **768.66 kv. m**  
 Pagrindinis plotas: **434.47 kv. m**  
 Tūris: **3442 kub. m**  
 Užstatytas plotas: **457.83 kv. m**  
 Atkūrimo sąnaudos (statybos vertė): **216346 Eur**  
 Fizinio nusidėvėjimo procentas: **54 %**  
 Atkuriamoji vertė: **99629 Eur**  
 Atkūrimo sąnaudų (statybos vertės) ir atkuriamosios vertės nustatymo data: **2011-02-07**  
 Vidutinė rinkos vertė: **14915 Eur**  
 Vidutinės rinkos vertės nustatymo būdas: **Atkuriamoji vertė**  
 Vidutinės rinkos vertės nustatymo data: **2011-02-07**  
 Kadastro duomenų nustatymo data: **2000-02-24**

2.9. **Pastatas - Garažai**  
 Unikalus daikto numeris: **8596-2016-2084**  
 Daikto pagrindinė naudojimo paskirtis: **Garažų**  
 Pažymėjimas plane: **8G1p**  
 Statybos pabaigos metai: **1962**  
 Baigtumo procentas: **100 %**  
 Šildymas: **Vietinis centrinis šildymas**  
 Vandentiekis: **Vietinis vandentiekis**  
 Nuotekų šalinimas: **Vietinis nuotekų šalinimas**  
 Sienos: **Plytos**  
 Stogo danga: **Ruberoidas**  
 Aukštų skaičius: **1**  
 Bendras plotas: **135.07 kv. m**  
 Pagrindinis plotas: **89.31 kv. m**  
 Tūris: **552 kub. m**  
 Užstatytas plotas: **161.05 kv. m**  
 Atkūrimo sąnaudos (statybos vertė): **49235 Eur**  
 Fizinio nusidėvėjimo procentas: **55 %**  
 Atkuriamoji vertė: **22098 Eur**  
 Atkūrimo sąnaudų (statybos vertės) ir atkuriamosios vertės nustatymo data: **2008-02-13**  
 Vidutinė rinkos vertė: **1990 Eur**  
 Vidutinės rinkos vertės nustatymo būdas: **Masinis vertinimas**  
 Vidutinės rinkos vertės nustatymo data: **2008-02-13**  
 Kadastro duomenų nustatymo data: **2000-02-24**

### 3. Daikto priklausiniai iš kito registro: įrašų nėra

### 4. Nuosavybė:

4.1. **Nuosavybės teisė**  
 Savininkas: **LIETUVOS RESPUBLIKA, a.k. 111105555**  
 Daiktas: **žemės sklypas Nr. 4400-0589-3438, aprašytas p. 2.1.**  
 Įregistravimo pagrindas: **2005-04-26 Apskritis viršinininko įsakymas Nr. 2.3-3043-89**  
**2011-05-02 Nacionalinės žemės tarnybos teritorinio žemėtvarkos skyriaus vedėjo sprendimas Nr. 43V-(14.43.2.)-434**  
 Įrašas galioja: **Nuo 2014-03-12**

4.2. **Nuosavybės teisė**  
 Savininkas: **UAB "POLYWOOD", a.k. 125472426**  
 Daiktas: **pastatas Nr. 8596-2016-2019, aprašytas p. 2.2.**  
**pastatas Nr. 8596-2016-2020, aprašytas p. 2.3.**  
**pastatas Nr. 8596-2016-2034, aprašytas p. 2.4.**  
**pastatas Nr. 8596-2016-2040, aprašytas p. 2.5.**  
**pastatas Nr. 8596-2016-2051, aprašytas p. 2.6.**  
**pastatas Nr. 8596-2016-2062, aprašytas p. 2.7.**  
**pastatas Nr. 8596-2016-2073, aprašytas p. 2.8.**  
**pastatas Nr. 8596-2016-2084, aprašytas p. 2.9.**  
 Įregistravimo pagrindas: **2003-10-13 Pirkimo - pardavimo sutartis Nr. 5340**  
 Įrašas galioja: **Nuo 2003-10-24**

### 5. Valstybės ir savivaldybių žemės patikėjimo teisė:

5.1. **Valstybinė žemės patikėjimo teisė**  
 Patikėtinis: **Nacionalinė žemės tarnyba prie Žemės ūkio ministerijos, a.k. 188704927**  
 Daiktas: **žemės sklypas Nr. 4400-0589-3438, aprašytas p. 2.1.**  
 Įregistravimo pagrindas: **2011-05-02 Nacionalinės žemės tarnybos teritorinio žemėtvarkos skyriaus vedėjo sprendimas Nr. 43V-(14.43.2.)-434**  
**Žemės įstatymo pakeitimo ir papildymo įstatymas Nr. XI-912, 2010 m. birželio 18 d.**  
 Įrašas galioja: **Nuo 2014-03-12**

### 6. Kitos daiktinės teisės : įrašų nėra

### 7. Juridiniai faktai:

7.1. **Sudaryta nuomos sutartis**  
 Nuomininkas: **UAB "POLYWOOD", a.k. 125472426**  
 Daiktas: **žemės sklypas Nr. 4400-0589-3438, aprašytas p. 2.1.**  
 Įregistravimo pagrindas: **2005-05-16 Valstybinės žemės sklypo nuomos sutartis Nr. PN85/05-47**  
 Plotas: **3.9671 ha**  
 Įrašas galioja: **Nuo 2005-06-06**  
 Terminas: **Nuo 2005-05-16 iki 2055-05-16**

**8. Žymos:** įrašų nėra**9. Specialiosios žemės ir miško naudojimo sąlygos:**

- 9.1. **XIV. Gamybinių ir komunalinių objektų sanitarinės apsaugos ir taršos poveikio zonos**  
Daiktas: žemės sklypas Nr. 4400-0589-3438, aprašytas p. 2.1.  
Įregistravimo pagrindas: 2016-01-13 Nacionalinės žemės tarnybos teritorinio skyriaus vedėjo sprendimas Nr. 43SK-45-(14.43.110.)  
Plotas: 3.9794 ha  
Įrašas galioja: Nuo 2016-02-04
- 9.2. **XLIX. Vandentiekio, lietaus ir fekalinės kanalizacijos tinklų ir įrenginių apsaugos zonos**  
Daiktas: žemės sklypas Nr. 4400-0589-3438, aprašytas p. 2.1.  
Įregistravimo pagrindas: 2016-01-13 Nacionalinės žemės tarnybos teritorinio skyriaus vedėjo sprendimas Nr. 43SK-45-(14.43.110.)  
Plotas: 0.1563 ha  
Įrašas galioja: Nuo 2016-02-04
- 9.3. **VI. Elektros linijų apsaugos zonos**  
Daiktas: žemės sklypas Nr. 4400-0589-3438, aprašytas p. 2.1.  
Įregistravimo pagrindas: 2016-01-13 Nacionalinės žemės tarnybos teritorinio skyriaus vedėjo sprendimas Nr. 43SK-45-(14.43.110.)  
Plotas: 0.0029 ha  
Įrašas galioja: Nuo 2016-02-04
- 9.4. **III. Geležinkelio kelių ir jų įrenginių apsaugos zona**  
Daiktas: žemės sklypas Nr. 4400-0589-3438, aprašytas p. 2.1.  
Įregistravimo pagrindas: 2016-01-13 Nacionalinės žemės tarnybos teritorinio skyriaus vedėjo sprendimas Nr. 43SK-45-(14.43.110.)  
Plotas: 3.9794 ha  
Įrašas galioja: Nuo 2016-02-04
- 9.5. **II. Kelių apsaugos zonos**  
Daiktas: žemės sklypas Nr. 4400-0589-3438, aprašytas p. 2.1.  
Įregistravimo pagrindas: 2016-01-13 Nacionalinės žemės tarnybos teritorinio skyriaus vedėjo sprendimas Nr. 43SK-45-(14.43.110.)  
Plotas: 0.0915 ha  
Įrašas galioja: Nuo 2016-02-04
- 9.6. **I. Ryšių linijų apsaugos zonos**  
Daiktas: žemės sklypas Nr. 4400-0589-3438, aprašytas p. 2.1.  
Įregistravimo pagrindas: 2016-01-13 Nacionalinės žemės tarnybos teritorinio skyriaus vedėjo sprendimas Nr. 43SK-45-(14.43.110.)  
Plotas: 0.0878 ha  
Įrašas galioja: Nuo 2016-02-04

**10. Daikto registravimas ir kadastro žymos:**

- 10.1. **Kadastro duomenų tikslinimas (daikto registravimas)**  
Daiktas: žemės sklypas Nr. 4400-0589-3438, aprašytas p. 2.1.  
Įregistravimo pagrindas: 2016-01-13 Nacionalinės žemės tarnybos teritorinio skyriaus vedėjo sprendimas Nr. 43SK-45-(14.43.110.)  
Įrašas galioja: Nuo 2016-02-04
- 10.2. **Kadastrinius matavimus atliko (kadastro žyma)**  
UAB "SWECO HIDROPROJEKTAS", a.k. 132118698  
Daiktas: žemės sklypas Nr. 4400-0589-3438, aprašytas p. 2.1.  
Įregistravimo pagrindas: 2015-11-25 Nekilnojamojo daikto kadastro duomenų byla  
Kvalifikacijos pažymėjimas Nr. 2M-M-1291  
Įrašas galioja: Nuo 2016-02-04

**11. Registro pastabos ir nuorodos:****12. Kita informacija:**

Archyvinės bylos Nr.: 85/8911

**13. Informacija apie duomenų sandoriui tikslinimą:** įrašų nėra

2016-04-08 10:45:58

Žemės sklypo išdėstymo schema

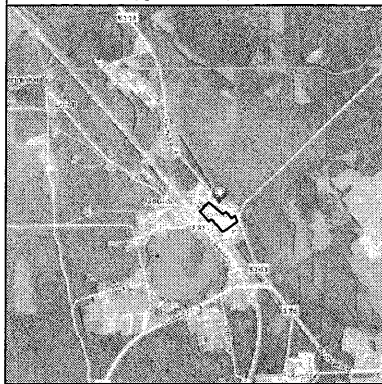

# ŽEMĖS SKLYPO PLANAS M 1:2000

Sklypo plotas 39794 m<sup>2</sup>

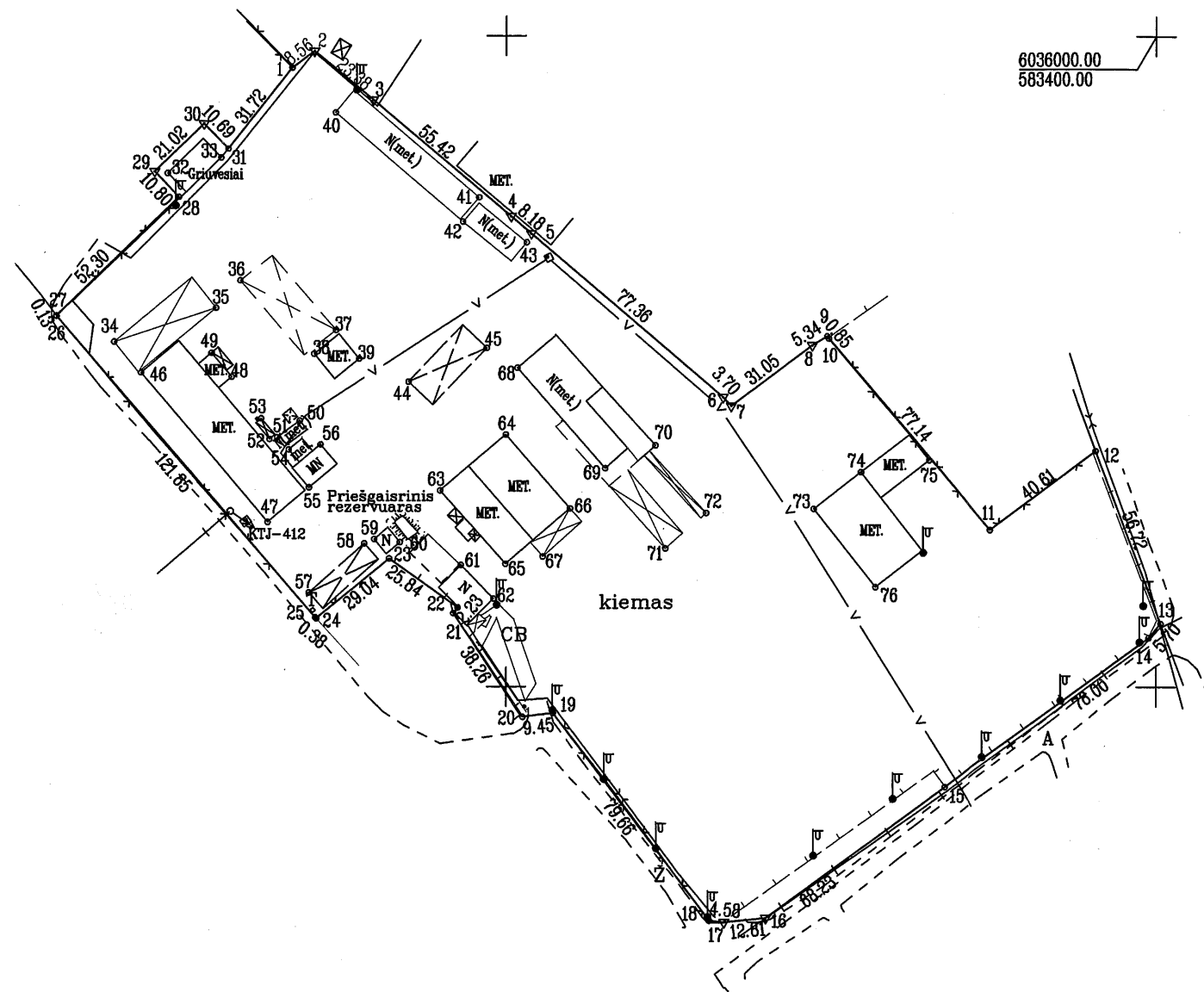

Kadastro:	vietovė	Jašiūnų	blokas	sklypas
Žemės sklypo kadastro Nr.:		8 5 2 0	0 0 0 1	0 3 0 4

Gatvė, namo Nr.	Tartoko g.4
Kaimas (miestelis)	Jašiūnų mstl.
Seniūnija	Jašiūnų
Miestas (rajonas)	Šalčininkai
Apskritis	Vilnius

Gretimybė	Gretimo žemės sklypo kadastro Nr.	Pastabos
1-9	8520/1:128	
9-12	8520/1:608	
12-13	8520/7001:1	
13-24		VŽ
24-27	8520/8001:1	
27-31-1	8520/1:725	

Su paženkintomis vietovėje žemės sklypo ribomis, aprašytomis 2015 m. 11 mėn. 11 d. žemės sklypo paženklinimo-parodymo akte, ir nustatytu plėtu sutinku:  
Žemės savininkas (naudotojas):

Lietuvos Respublika .....  
(vardas, pavardė) .....  
(parašas) ..... 2015.12.02  
(data)

Nacionalinės žemės tarnybos prie Žemės ūkio ministerijos  
Šalčininkų ..... skyrius  
Patikrino: .....  
Suderino: .....  
(pareigos) .....  
Siavomir SINKEVIČ  
(vardas, pavardė)  
(data)

**SWECO**

UAB "Sweco hidroprojektas"  
įm k.132118698

Kval.paž.nr.	Pareigos	Vardas, pavardė	Parašas	Data
2M-M-1289	Gr.vadovė	Reda Poderienė		2015-11-25
2M-M-1291	Matininkas	Vytautas Žilinskas		2015-11-25
2M-M-350	Inžinierė	Jūratė Buzienė		2015-11-25

UAB PLANAS Nr. 2  
A.V.

ŽEMĖS SKLYPO RIBOS  
PAŽYMĖTOS KADASTRO ŽEMĖLAPYJE  
20 16 . 02 . 04  
VI Registrų centro Vilniaus filialas  
Vyresnioji kadastro  
specialistė (parašas) .....  
Jadvyga Aidukienė (vardas, pavardė)

SUTARTINIAI ŽENKLAI:

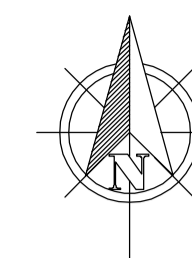

Pastabos:

1. Matmenys pateikti metrais (m).

STATINIŲ EKSPLIKACIJA

Poz. Nr.	Pavadinimas	
4.1.	Stoginė	projektuojamas
4.2.	Džiovykla	rekonstrukcija
4.3.	Stoginė	projektuojamas
4.4.	Stoginė	rekonstrukcija
4.5.	Stoginė	rekonstrukcija
4.6.	Buitinės patalpos	rekonstrukcija
4.7.	Administracinis pastatas	rekonstrukcija
4.8.	Stoginė	projektuojamas
4.9.	Impregnavimo patalpa	projektuojamas

SUTARTINIAI ŽENKLAI:

	- sklypo riba		- transporto eismas
	- esami statiniai		- automobilių stovėjimo aikštelė
	- rekonstruojamas pastatas		- esami požeminiai el. kabeliai
	- esama asfaltbetonio danga		- esamo požeminio dujotiekio tinklai
	- esama betoniniu trinkeliu danga		- esamo požeminio buitinių nuotekų šalinimo tinklai
	- esama betono danga		- esamo požeminio vandentiekio tinklai
	- esami betono dangos pėsčiųjų takai		- esamo požeminio lietaus nuotekų šalinimo tinklai
	- esama žvyro danga		- esama tvora
	- daugiametė žolė		- melioracijos tinklai
	- nauja betoniniu trinkeliu danga pėsčiams		- esami želdiniai
	- įvažiavimas į sklypą		- koordinatės
	- įėjimas į pastatą		- projektuojamas vandentiekis
	- rekonstruojami statiniai		- projektuojamas 0.4 kV el. kabelis
	- projektuojami statiniai		- apsauginis vamzdis d110
	- esami statiniai		- šulinio žymėjimas
			- proj. buitinių nuotekų tinklai
			- vėjų rožė
			- šiaurės krypties rodyklė



Kval. dok. nr.	UAB "STATYBA IR PROJEKAVIMAS" (Kvalifikacijos patvirtinta) Nr. K. 30093637 PROJEKAVIMAS www.sibp.lt/projektavimas	Statinio projekto pavadinimas:	Statinių Šalčininkų r.sav. Jasiūnų sen. Jasiūnų glž. st., Tartogo g. 4 statybos projektas	
KA33679	Pareigos V. Pavardė	Parašas	Data	2016 12
KA31159	PV M. Matuliuškis			2016 12
	PROJ. G. Kairytė			2016 12
Stadija	Užsakovas:	Dokumento žymus:	Mastelis	Laida
TP	UAB „POLYWOOD“	16022-TP-SP-001	1:500	0
			Lapas	Lapų
			1	1

# 4.1 STOGINĖS PLANAS

## EKSPLIKACIJA

1. Sandeliavimo zona

469,8 m<sup>2</sup>

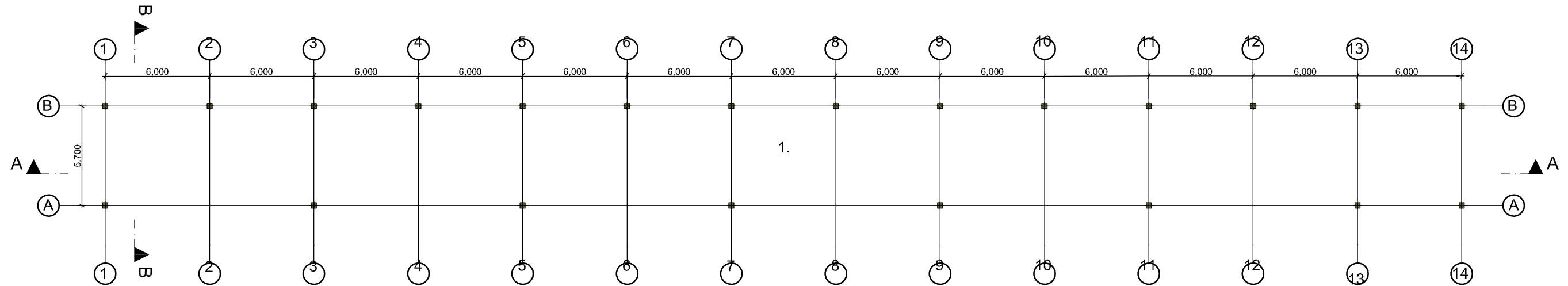

Kval. dok. nr.				Statinio projekto pavadinimas: Statinių Šalčininkų r.sav. Jašiūnų sen, Jašiūnų glž. st., Tartoko g. 4, statybos projektas			
	Pareigos	V. Pavardė	Parašas	Data			
KA33679	PV	M. Matuliukštis		2016 12			
KA31159	PDV	M. Matuliukštis		2016 12	Dokumento pavadinimas: STOGINĖ NR. 4.1 AUKŠTO PLANAS	Mastelis 1:250	
A1511	arch.PDV	D. Kriaučiūnienė		2016 12			
	Proj.	G. Kairytė		2016 12			
Stadija	Užsakovas:				Dokumento žymuo: 16022-01-TP-PP-001	Lapas	Lapų
PP	UAB „POLYWOOD“					1	1

# 4.1 STOGINĖS FASADAI

fasadas tarp ašių 1-14

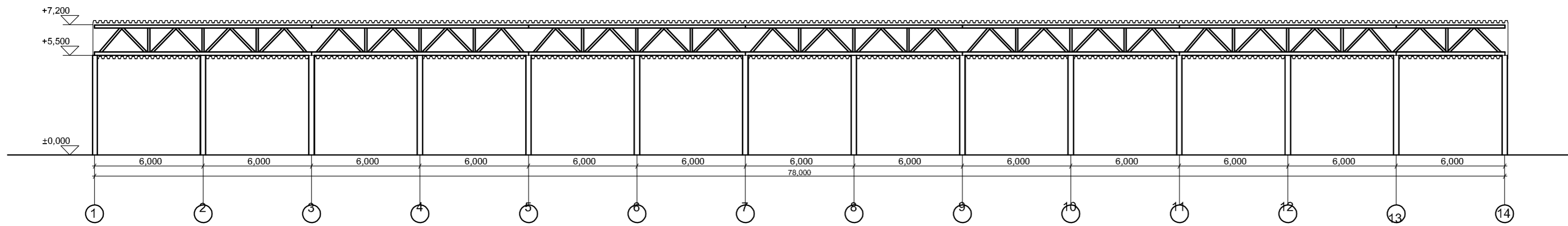

fasadas tarp ašių A-B

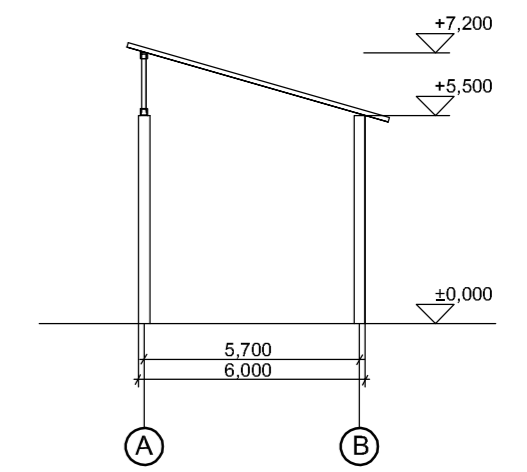

fasadas tarp ašių 14-1

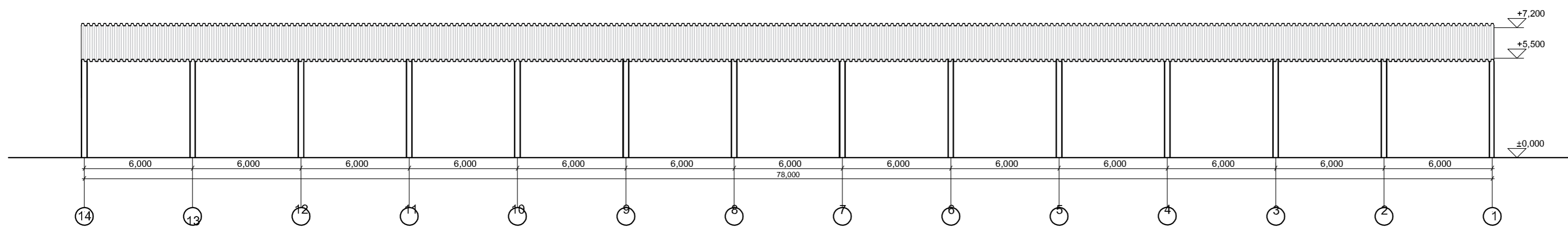

fasadas tarp ašių B-A

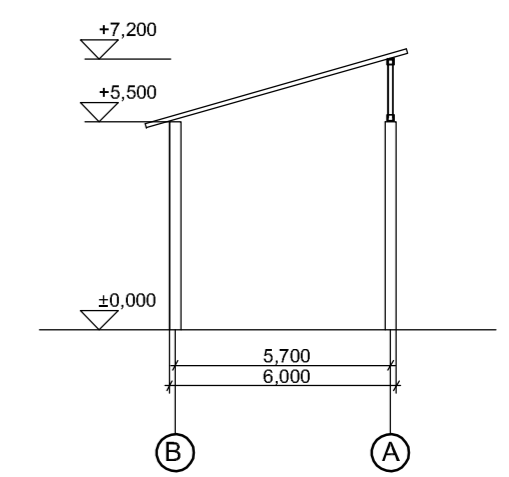

Kval. dok. nr.				Statinio projekto pavadinimas: Statinių Šalčininkų r.sav. Jašiūnų sen, Jašiūnų glž. st., Tartoko g. 4, statybos projektas		
	Pareigos	V. Pavardė	Parašas	Data		
KA33679	PV	M. Matuliuškis		2016 12		
KA31159	PDV	M. Matuliuškis		2016 12		
A1511	arch.PDV	D. Kriaučiūnienė		2016 12		
	Proj.	G. Kalnytė		2016 12		
Stadija	Užsakovas:			Dokumento žymuo:		
PP	UAB „POLYWOOD“			16022-01-TP-PP-002		
					Mastelis	Laida
					1:200	o
					Lapas	Lapų
					1	1

# 4.1 STOGINĖS PJŪVIAI

PJŪVIS A - A

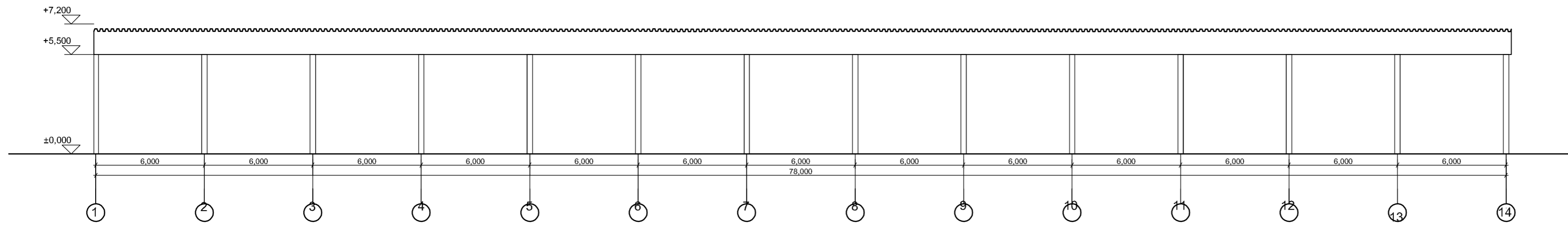

PJŪVIS B - B

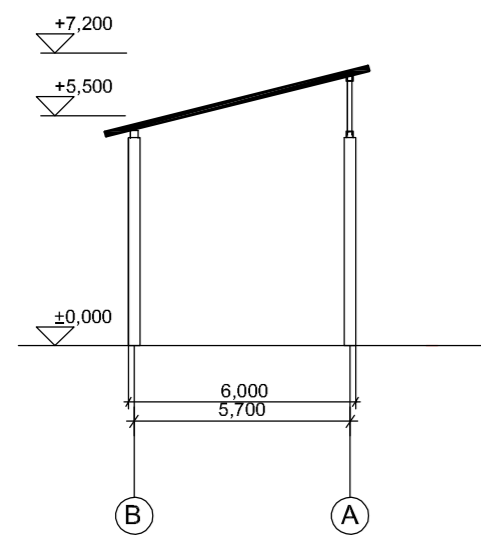

Kval. dok. nr.				Statinio projekto pavadinimas: Statinių Šalčininkų r.sav. Jašiūnų sen, Jašiūnų glž. st., Tartoko g. 4, statybos projektas			
	Pareigos	V. Pavardė	Parašas	Data			
KA33679	PV	M. Matuliukštis		2016 12			
A1511	PDV	M. Matuliukštis		2016 12	Dokumento pavadinimas: STOGINĖ NR. 4.1 PJŪVIAI	Mastelis	Laida
	Proj.	G. Kairytė		2016 12		1:200	o
Stadija	Užsakovas:			Dokumento žymuo:		Lapas	Lapų
PP	UAB „POLYWOOD“			16022-01-TP-PP-003		1	1

## 4.1 STOGINĖS STOGO PLANAS

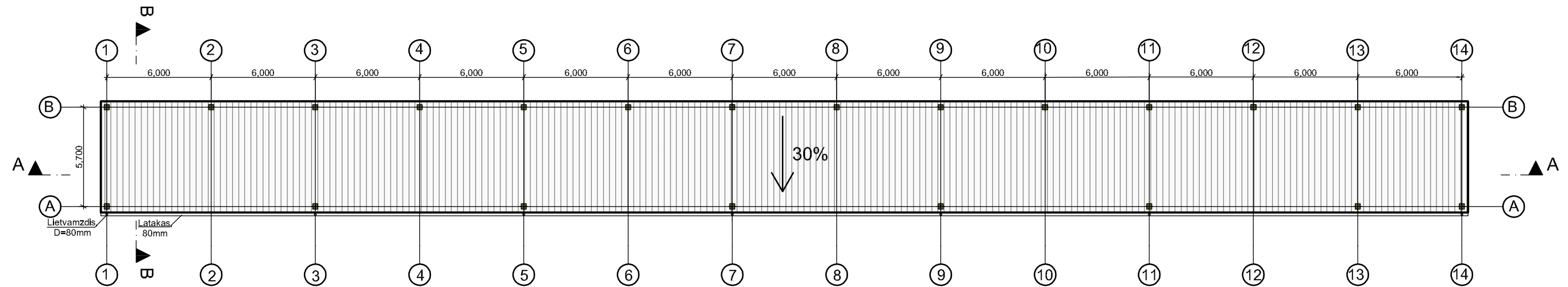

Kval. dok. nr.				Statinio projekto pavadinimas: Statinių Šalčininkų r.sav. Jašiūnų sen, Jašiūnų glž. st., Tartoko g. 4, statybos projektas	
	Pareigos	V. Pavardė	Parašas	Data	
KA33679	PV	M. Matuliukštis		2016 12	
KA31159	PDV	M. Matuliukštis		2016 12	
A1511	arch.PDV	D. Kriaučiūnienė		2016 12	
	Proj.	G. Kairytė		2016 12	
Stadija	Užsakovas:			Dokumento žymuo:	Mastelis
PP	UAB „POLYWOOD“			16022-01-TP-PP-004	Laida
					1:250
					O
					Lapas
					1
					Lapų
					1





Kval. dok. nr.					Statinio projekto pavadinimas: Statinių Šalčininkų r.sav. Jašiūnų sen, Jašiūnų glž. st., Tartoko g. 4, statybos projektas			
		Pareigos	V. Pavardė	Parašas	Data			
KA33679	PV	M. Matuliukštis		2016 12				
KA31159	PDV	M. Matuliukštis		2016 12	Dokumento pavadinimas: STOGINĖ NR. 4.1 VIZUALIZACIJA	Mastelis	Laida	
A1511	arch.PDV	D. Kriauciūnienė		2016 12			O	
	PROJ.	G. Kairytė		2016 12				
Stadija	Užsakovas:				Dokumento žymuo:		Lapas	Lapų
PP	UAB „POLYWOOD“				16022-01-TP-PP-005		1	1

## 2. DŽIOVYKLOS PLANAS

### EKSPLIKACIJA

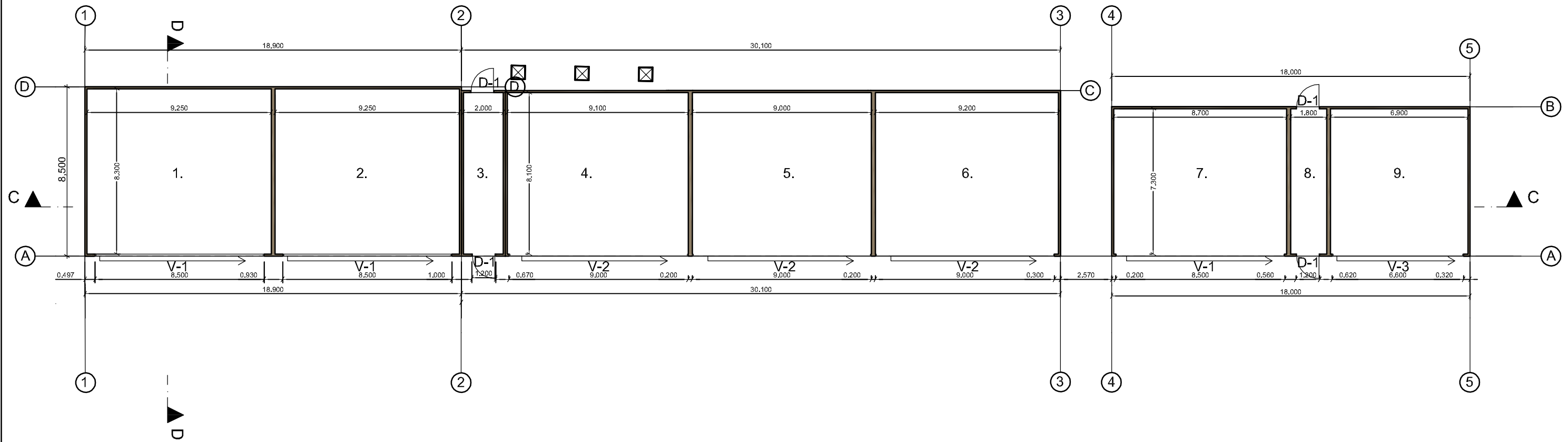
1. Džiovinimo patalpa	76,78m <sup>2</sup>
2. Džiovinimo patalpa	76,76m <sup>2</sup>
3. Techninė patalpa	16,21m <sup>2</sup>
4. Džiovinimo patalpa	73,74m <sup>2</sup>
5. Džiovinimo patalpa	72,92m <sup>2</sup>
6. Džiovinimo patalpa	74,5m <sup>2</sup>
7. Džiovinimo patalpa	63,52m <sup>2</sup>
8. Techninė patalpa	13,14m <sup>2</sup>
9. Džiovinimo patalpa	50,37m <sup>2</sup>



Kval. dok. nr.				Statinio projekto pavadinimas: Statinių Šalčininkų r.sav. Jašiūnų sen, Jašiūnų glž. st., Tartoko g. 4, statybos projektas		
	Pareigos	V. Pavardė	Parašas	Data		
KA33679	PV	M. Matuliukštis		2016 12		
KA31159	PDV	M. Matuliukštis		2016 12		
A1511	arch.PDV	D. Kriaučiūnienė		2016 12		
	PROJ.	G. Kairytė		2016 12		
Stadija	Užsakovas:				Dokumento žymuo:	
PP	UAB „POLYWOOD“				16022-02-TP-PP-001	
					Mastelis	Laida
					1:200	O
					Lapas	Lapų
					1	1

## 4.2 DŽIOVYKLOS FASADAI

fasadas tarp ašių 1-5

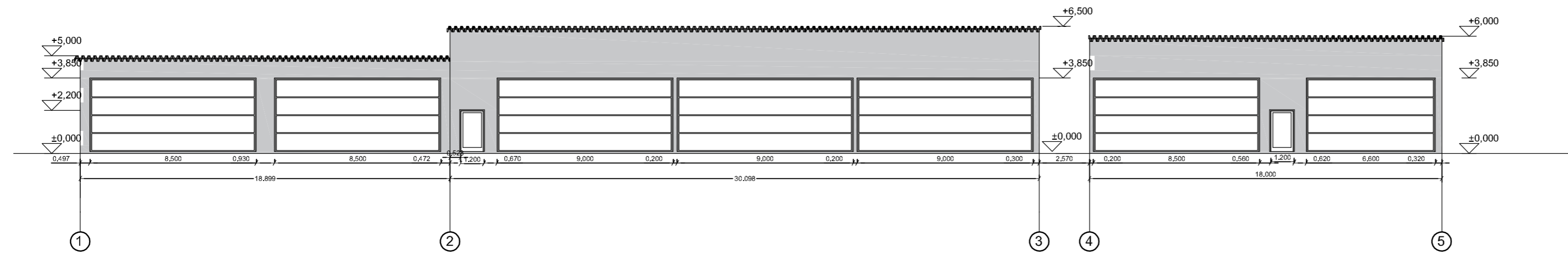

fasadas tarp ašių A-D

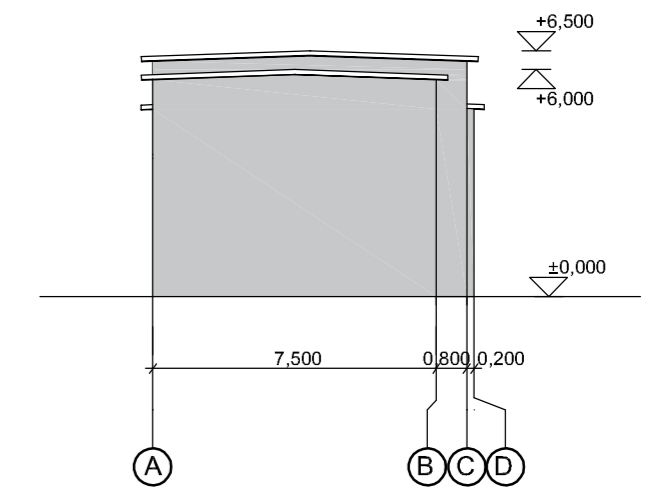

fasadas tarp ašių 5-1

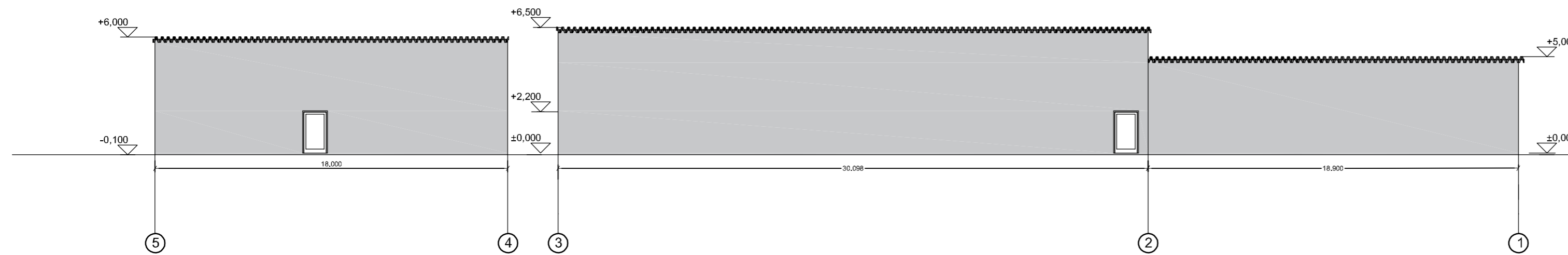

fasadas tarp ašių D-A

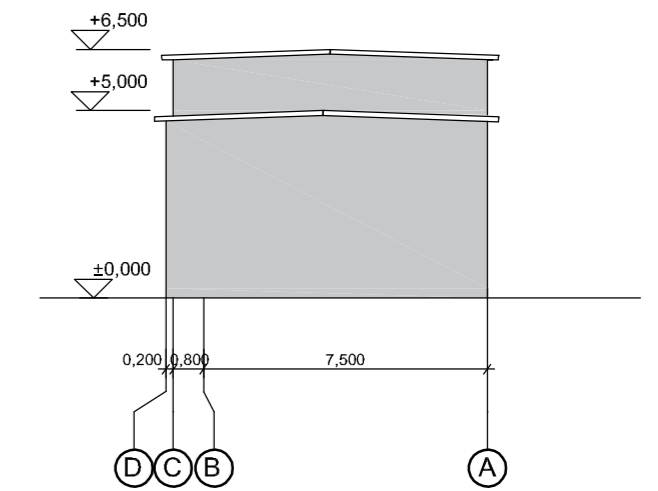

Kval. dok. nr.				Statinio projekto pavadinimas: Statinių Šalčininkų r.sav. Jašiūnų sen, Jašiūnų glž. st., Tartoko g. 4, statybos projektas		
	Pareigos	V. Pavardė	Parašas	Data		
KA33679	PV	M. Matuliuškis		2016 12		
KA31159	PDV	M. Matuliuškis		2016 12		
A1511	arch.PDV	D. Kriaučiūnienė		2016 12		
	Proj.	G. Kairytė		2016 12		
Stadija	Užsakovas:			Dokumento žymuo:		
PP	UAB „POLYWOOD“			16022-02-TP-PP-002		
					Mastelis	Laida
					1:200	o
					Lapas	Lapų
					1	1

## 4.2 DŽIOVYKLOS PJŪVIAI

PJŪVIS C-C

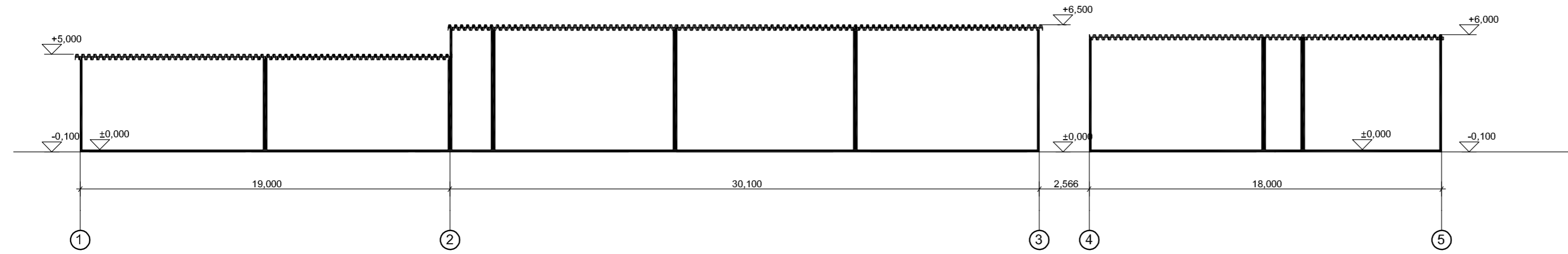

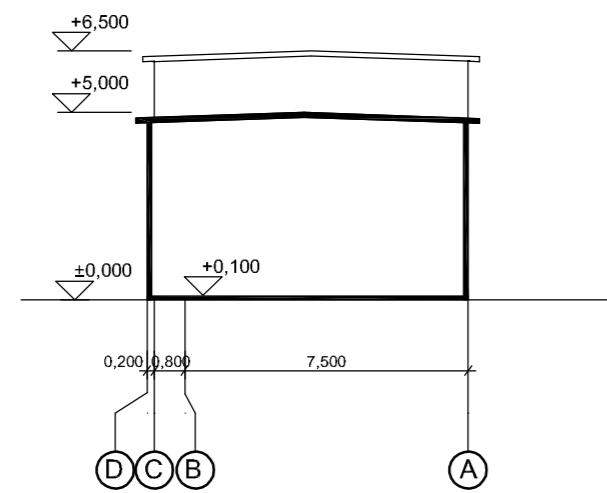

PJŪVIS D-D

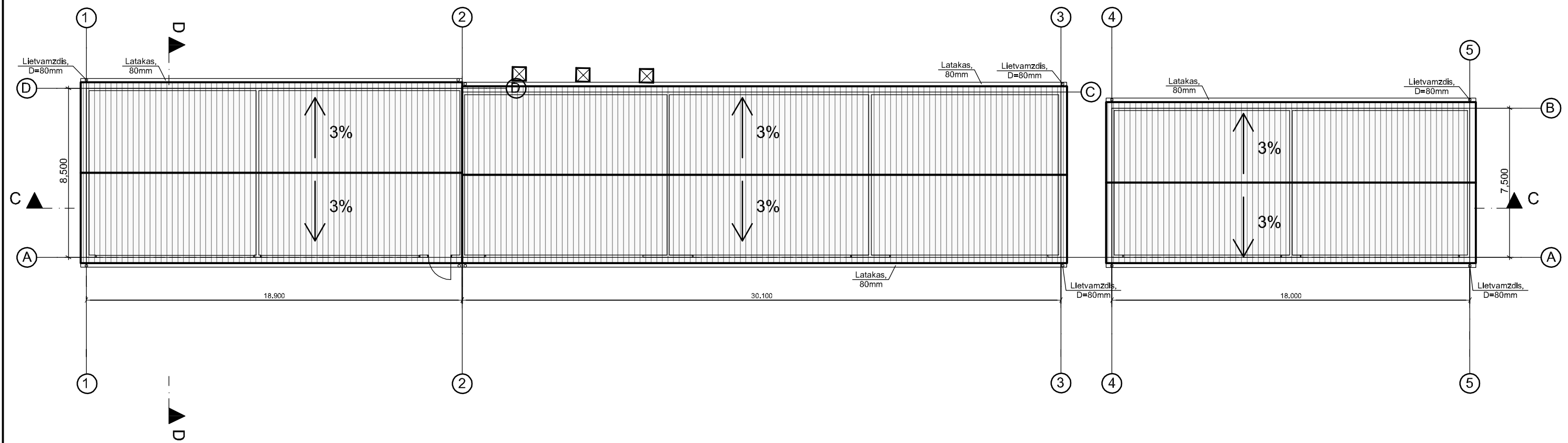

Kval. dok. nr.				Statinio projekto pavadinimas: Statinių Šalčininkų r.sav. Jašiūnų sen, Jašiūnų glž. st., Tartoko g. 4, statybos projektas			
	Pareigos	V. Pavardė	Parašas	Data			
KA33679	PV	M. Matuliukštis		2016 12	Dokumento pavadinimas: DŽIOVYKLOS NR. 4.2 PJŪVIAI	Mastelis 1:200	Laida O
KA31159	PDV	M. Matuliukštis		2016 12			
A1511	arch.PDV	D. Kriaučiūnienė		2016 12	Dokumento žymuo: 16022-02-TP-PP-003	Lapas 1	Lapų 1
	Proj.	G. Kairytė		2016 12			
Stadija	Užsakovas:						
PP	UAB „POLYWOOD“						

## 4.2 DŽIOVYKLOS STOGO PLANAS



Kval. dok. nr.				Statinio projekto pavadinimas: Statinių Šalčininkų r.sav. Jašiūnų sen, Jašiūnų glž. st., Tartoko g. 4, statybos projektas				
	Pareigos	V. Pavardė	Parašas				Data	
KA33679	PV	M. Matuliukštis		2016 12				
KA31159	PDV	M. Matuliukštis		2016 12				
A1511	arch.PDV	D. Kriaučiūnienė		2016 12				
	PROJ.	G. Kairytė		2016 12				
Stadija	Užsakovas:				Dokumento žymuo: 16022-02-TP-PP-004	Lapas	Lapų	
PP	UAB „POLYWOOD“							1
					Dokumento pavadinimas: DŽIOVYKLOS NR. 4.2 STOGO PLANAS		1:200	O



Kval. dok. nr.	 UAB "STATYBA IR PROJEKTAVIMAS" jm. k. 300935637 www.statyba-projektavimas.lt				Statinio projekto pavadinimas: Statinių Šalčininkų r.sav. Jašiūnų sen, Jašiūnų glž. st., Tartoko g. 4, statybos projektas			
		Pareigos	V. Pavardė	Parašas	Data			
	KA33679	PV	M. Matuliukštis		2016 12			
	KA31159	PDV	M. Matuliukštis		2016 12	Dokumento pavadinimas: DŽIOVYKLOS NR. 4.2 VIZUALIZACIJA	Mastelis	Laida
	A1511	arch.PDV	D. Kriaučiūnienė		2016 12			O
		PROJ.	G. Kairytė		2016 12			
Stadija	Užsakovas:					Dokumento žymuo:	Lapas	Lapų
PP	UAB „POLYWOOD“					16022-02-TP-PP-005	1	1

### 4.3 STOGINĖS PLANAS

EKSPLIKACIJA

1. Sandeliavimo zona

1756,9 m<sup>2</sup>

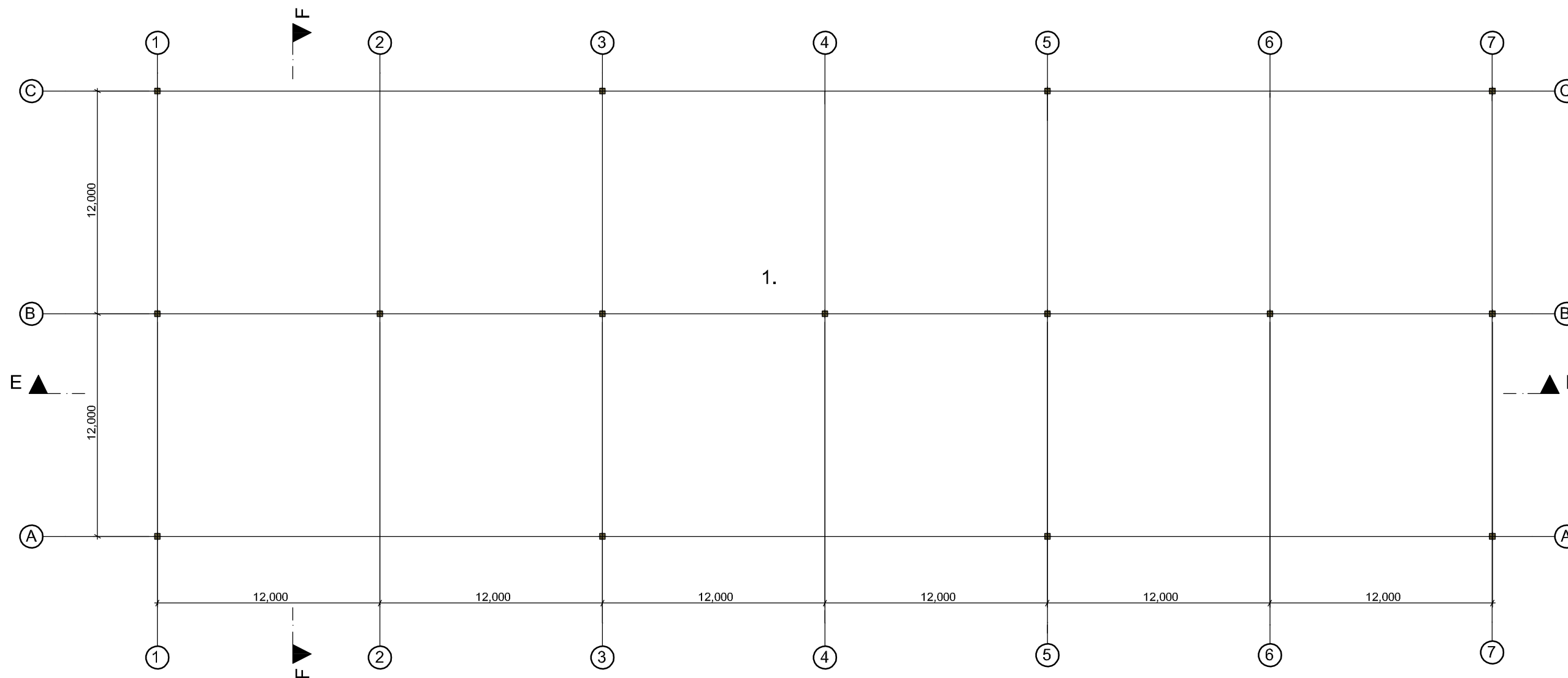

Kval. dok. nr.				Statinio projekto pavadinimas: Statinių Šalčininkų r.sav. Jašiūnų sen, Jašiūnų glž. st., Tartoko g. 4, statybos projektas	
	Pareigos	V. Pavardė	Parašas	Data	
KA33679	PV	M. Matuliukštis		2016 12	
KA31159	PDV	M. Matuliukštis		2016 12	
A1511	arch.PDV	D. Kriaučiūnienė		2016 12	
	Proj.	G. Kairytė		2016 12	
Stadija	Užsakovas:			Dokumento žymuo:	Mastelis
PP	UAB „POLYWOOD“			16022-03-TP-PP-001	Laida
					1:250
					O
					Lapas
					1
					Lapų
					1

### 4.3 STOGINĖS FASADAI

fasadas tarp ašių 1-7

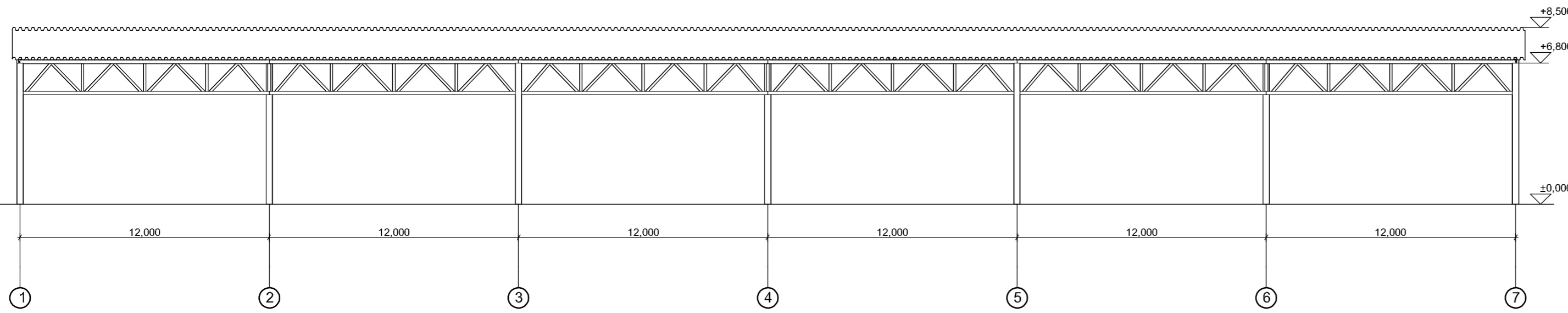

fasadas tarp ašių A-C

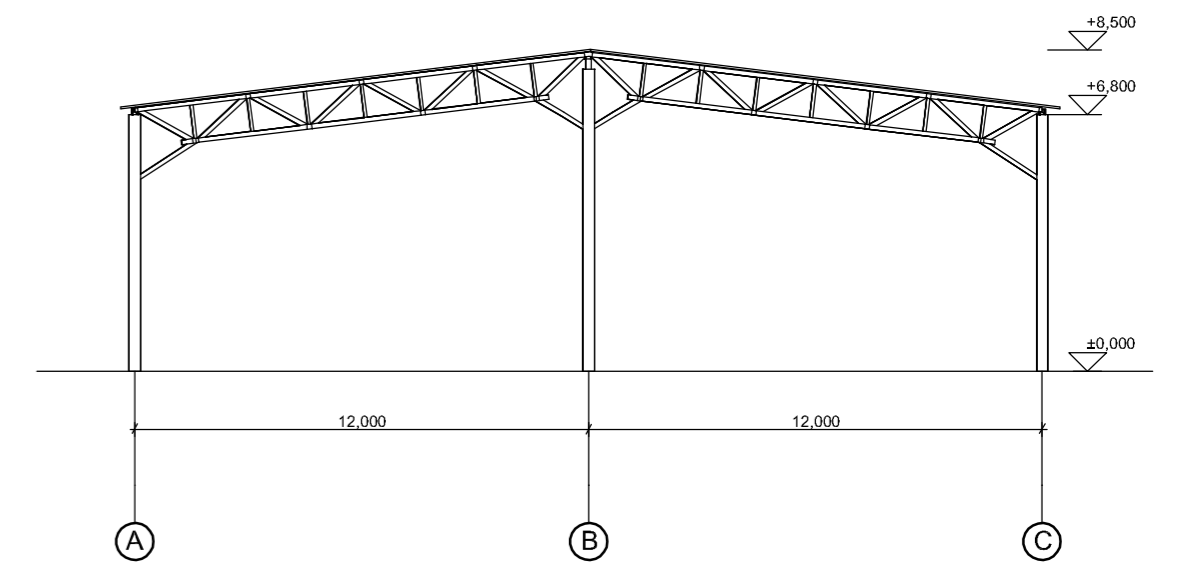

fasadas tarp ašių 7-1

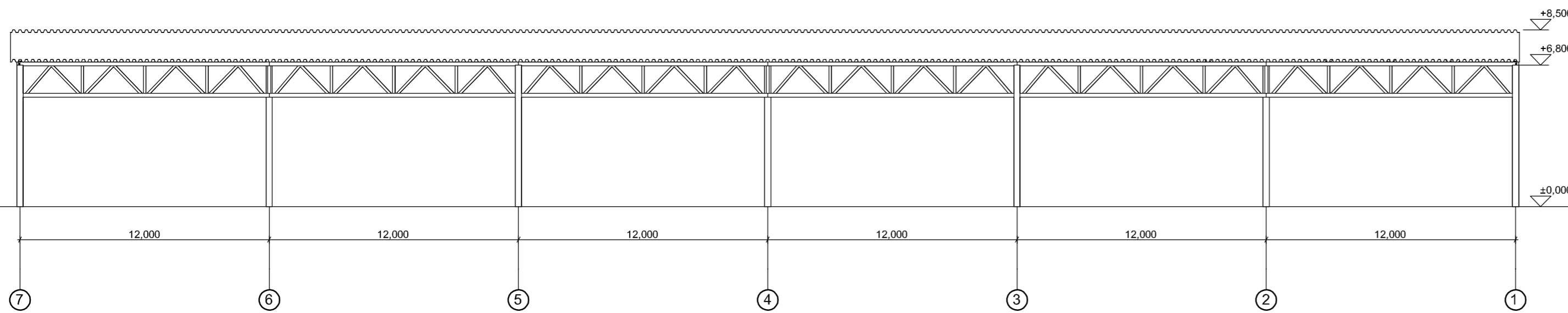

fasadas tarp ašių C-A

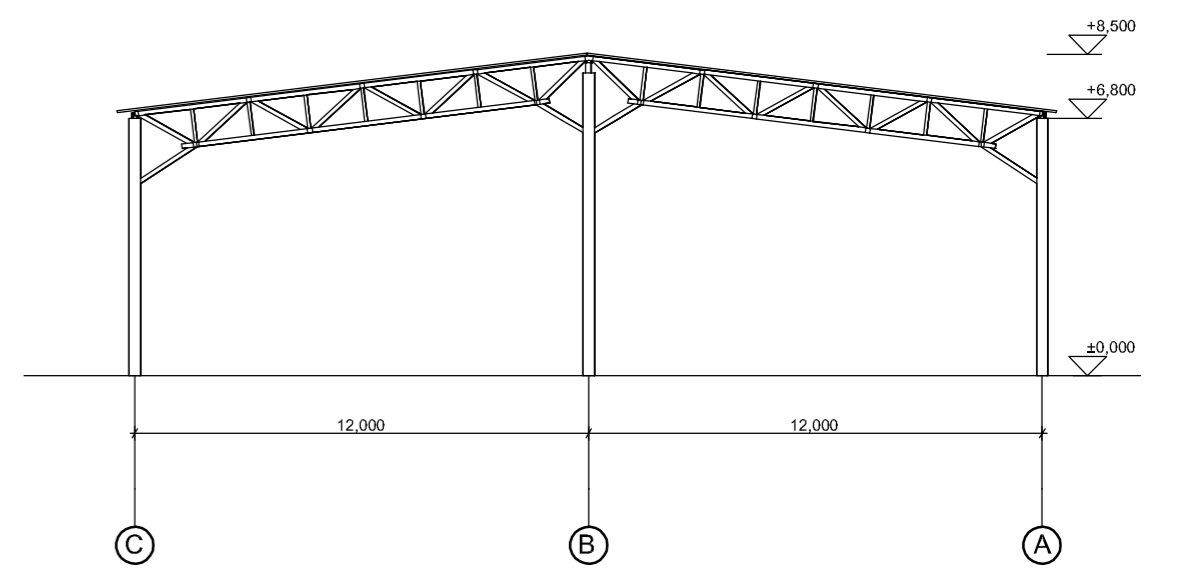

Kval. dok. nr.				Statinio projekto pavadinimas: Statinių Šalčininkų r.sav. Jašiūnų sen. Jašiūnų glž. st., Tartoko g. 4, statybos projektas		
	Pareigos	V. Pavardė	Parašas	Data		
KA33679	PV	M. Matuliukštis		2016 12		
A1511	arch.PDV	D. Kriaučiūnienė		2016 12	Dokumento pavadinimas: STOGINĖ NR. 4.3 FASADAI	Mastelis 1:200
	Proj.	G. Kairytė		2016 12		
Stadija	Užsakovas:			Dokumento žymuo:		Lapas
PP	UAB „POLYWOOD“			16022-03-TP-PP-002		Lapų 1 1

### 4.3 STOGINĖS PJŪVIAI

PJŪVIS E - E

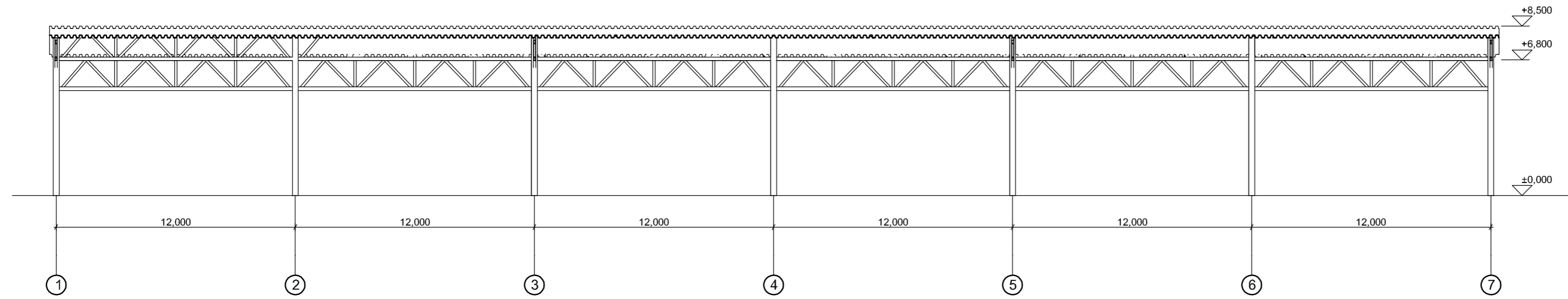

PJŪVIS F - F

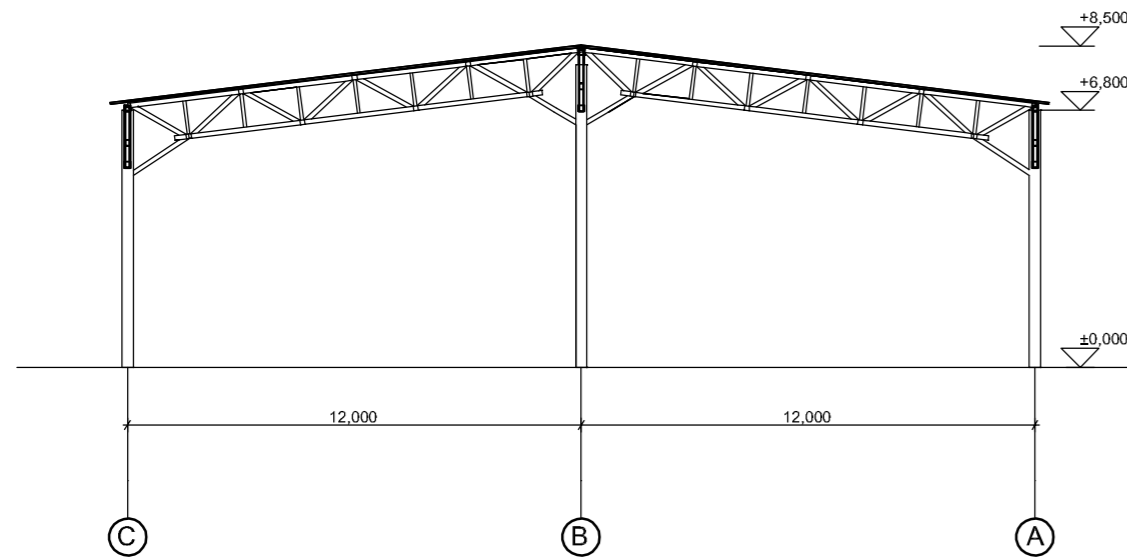

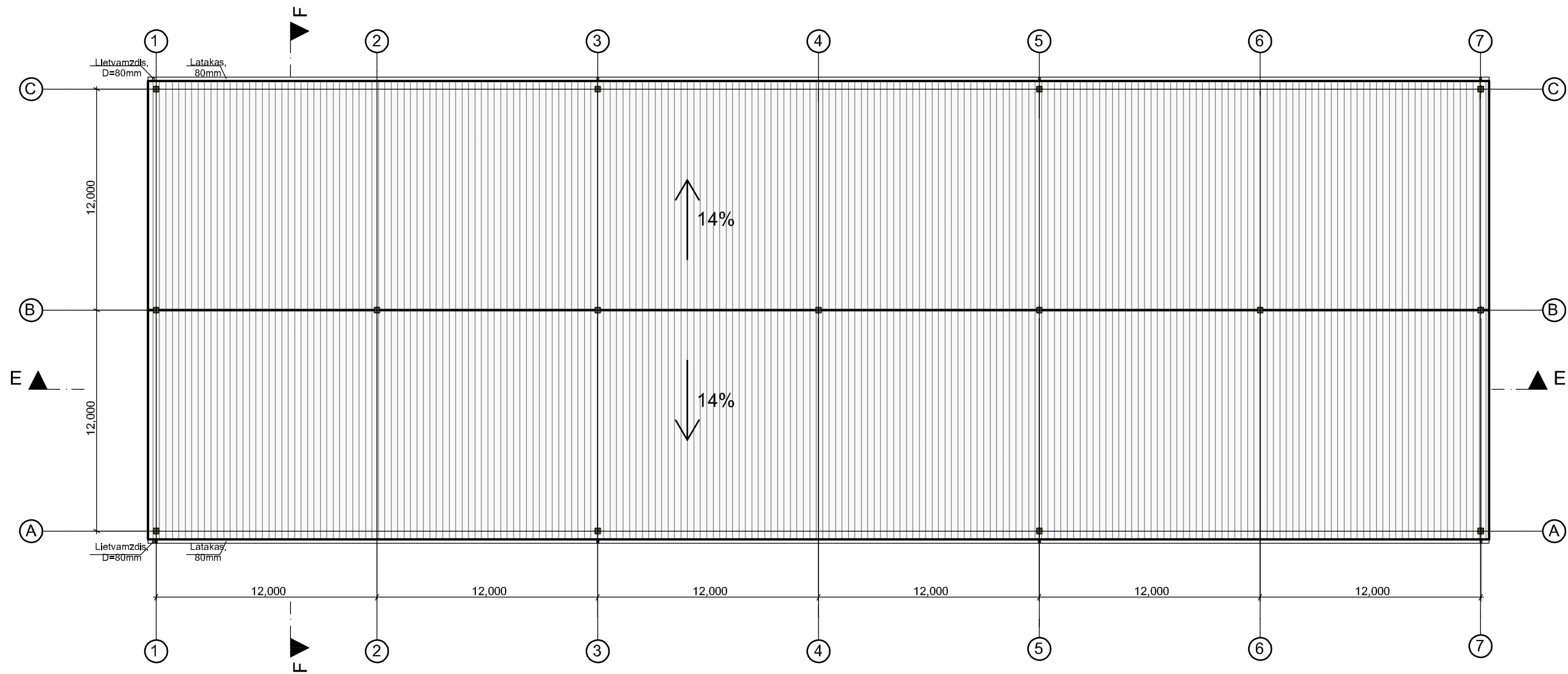

Kval. dok. nr.				Statinio projekto pavadinimas: Statinių Šalčininkų r.sav. Jašiūnų sen, Jašiūnų glž. st., Tartoko g. 4, statybos projektas			
	Pareigos	V. Pavardė	Parašas	Data	Dokumento pavadinimas: STOGINĖ NR. 4.3 PJŪVIAI	Mastelis	Laida
KA33679	PV	M. Matuliukštis		2016 12		1:200	o
A1511	arch.PDV	D. Kriaučiūnienė		2016 12			
	Proj.	G. Kairytė		2016 12			
Stadija	Užsakovas:			Dokumento žymuo:		Lapas	Lapų
PP	UAB „POLYWOOD“			16022-03-TP-PP-003		1	1

### 4.3 STOGINĖS STOGO PLANAS

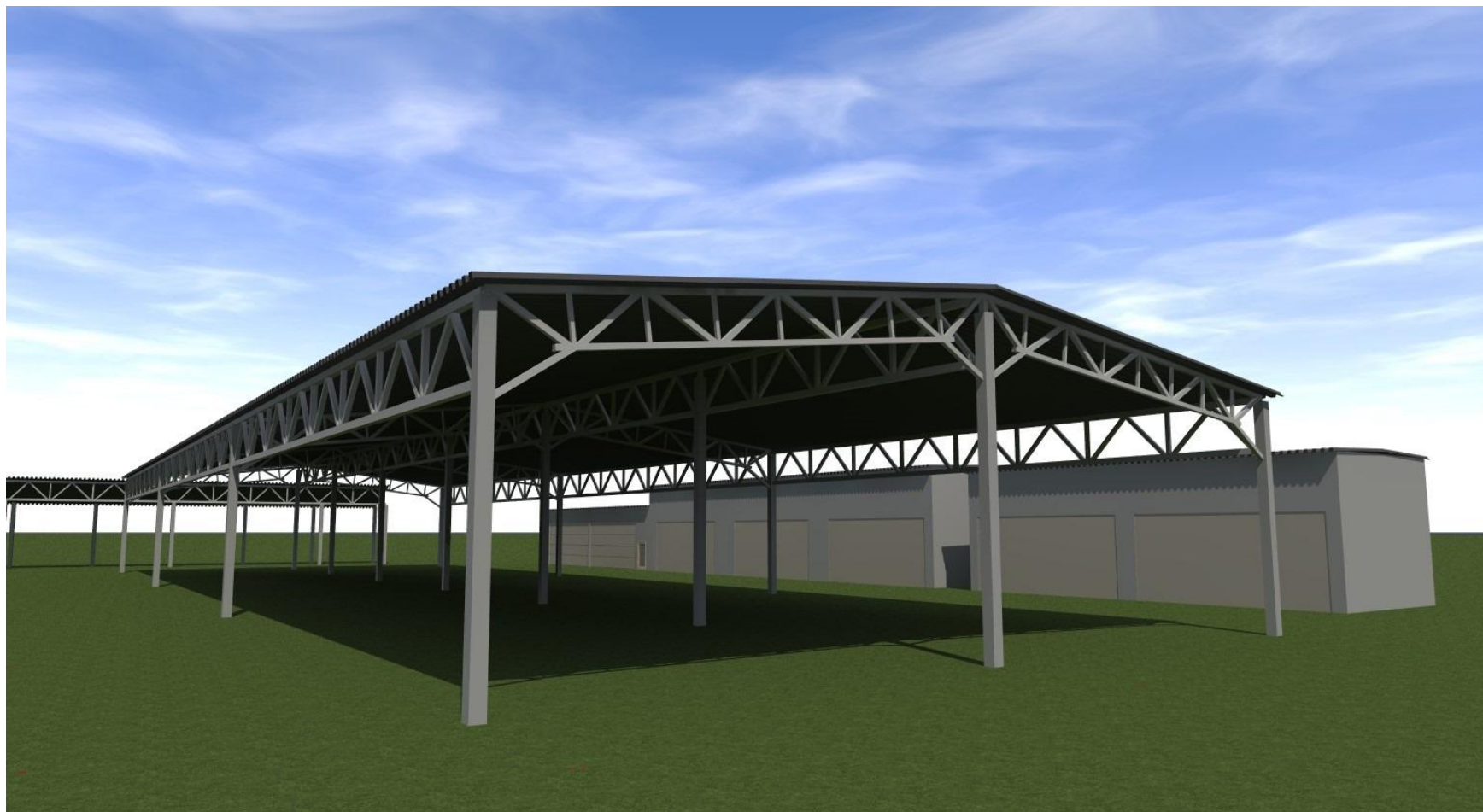

Kval. dok. nr.	UAB "STATYBA IR PROJEKAVIMAS" įm. k. 300935637 www.statyba-projektavimas.lt			Statinio projekto pavadinimas: Statinių Šalčininkų r.sav. Jašiūnų sen, Jašiūnų glž. st., Tartoko g. 4, statybos projektas		
		Pareigos	V. Pavardė	Parašas	Data	
KA33679	PV	M. Matuliukštis		2016 12		
KA31159	PDV	M. Matuliukštis		2016 12		
A1511	arch.PDV	D. Kriaučiūnienė		2016 12		
	Proj.	G. Kairytė		2016 12		
Stadija	Užsakovas:			Dokumento žymuo:		Mastelis
PP	UAB „POLYWOOD“			16022-03-TP-PP-004		Laida
						1:250
						O
						Lapas
						1
						Lapų
						1



Kval. dok. nr.					Statinio projekto pavadinimas: Statinių Šalčininkų r.sav. Jašiūnų sen, Jašiūnų glž. st., Tartoko g. 4, statybos projektas		
		Pareigos	V. Pavardė	Parašas	Data	Dokumento pavadinimas: STOGINĖ NR. 4.3 VIZUALIZACIJA	Mastelis
KA33679	PV	M. Matuliukštis		2016 12	Dokumento žymuo: 16022-03-TP-PP-005		
KA31159	PDV	M. Matuliukštis		2016 12		Lapas	Lapų
A1511	arch.PDV PROJ.	D. Kriauciūnienė G. Kairytė		2016 12		1	1
Stadija	Užsakovas:						
PP	UAB „POLYWOOD“						

# 4.4 STOGINĖS PLANAS

EKSPLIKACIJA

1. Sandeliavimo zona

360 m<sup>2</sup>

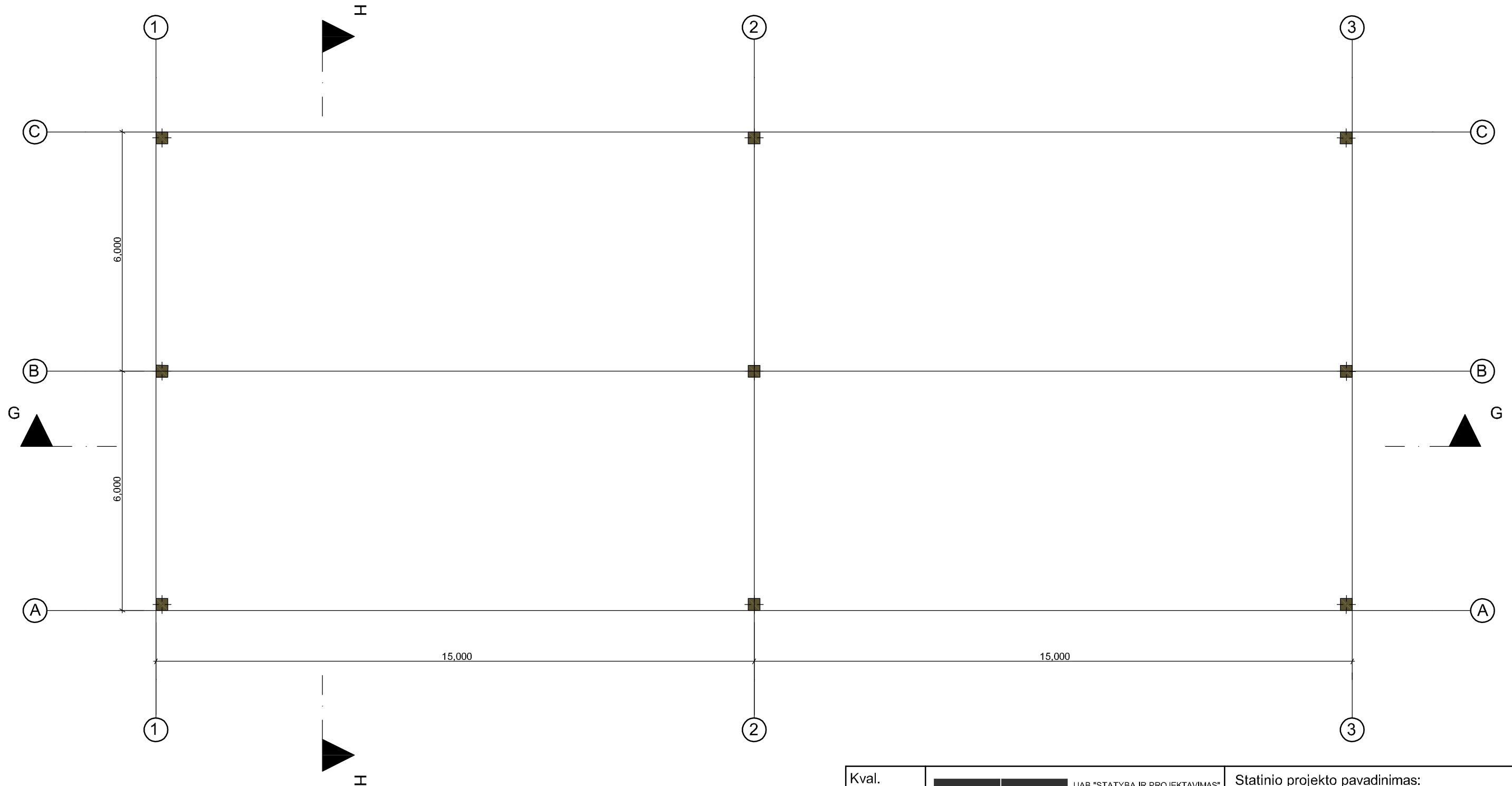

Kval. dok. nr.	UAB "STATYBA IR PROJEKAVIMAS" įm. k. 300935637 www.statyba-projektavimas.lt			Statinio projekto pavadinimas: Statinių Šalčininkų r.sav. Jašiūnų sen, Jašiūnų glž. st., Tartoko g. 4, statybos projektas			
	Pareigos	V. Pavardė	Parašas	Data	Dokumento pavadinimas: STOGINĖ NR. 4.4 AUKŠTO PLANAS	Mastelis	Laida
KA33679	PV	M. Matuliukštis		2016 12		Dokumento žymuo: 16022-04-TP-PP-001	1:100
KA31159	PDV	M. Matuliukštis		2016 12	Lapas 1		Lapų 1
A1511	arch.PDV	D. Kriaučiūnienė		2016 12			
	Proj.	G. Kairytė		2016 12			
Stadija	Užsakovas:						
PP	UAB „POLYWOOD“						

## 4.4 STOGINĖS FASADAI

fasadas tarp ašių 1-3

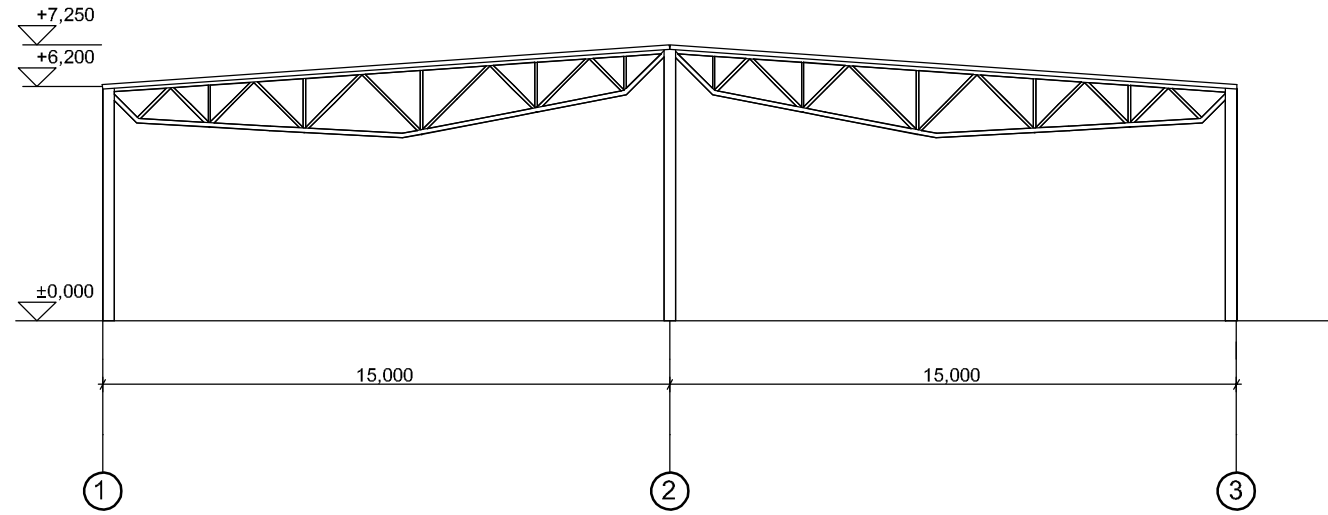

fasadas tarp ašių 3-1

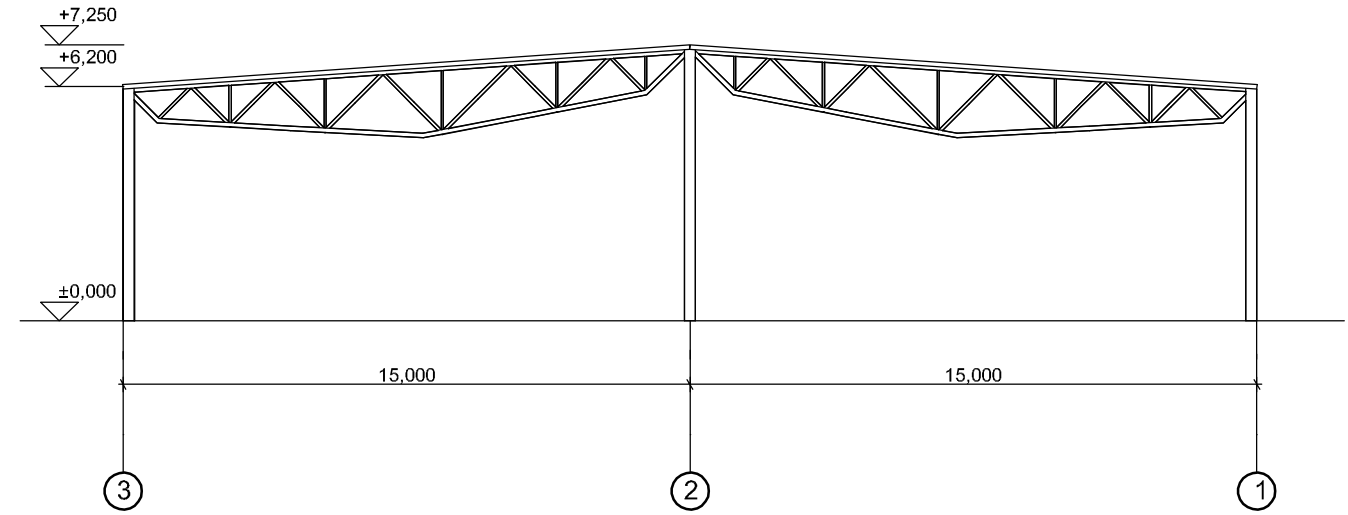

fasadas tarp ašių A-C

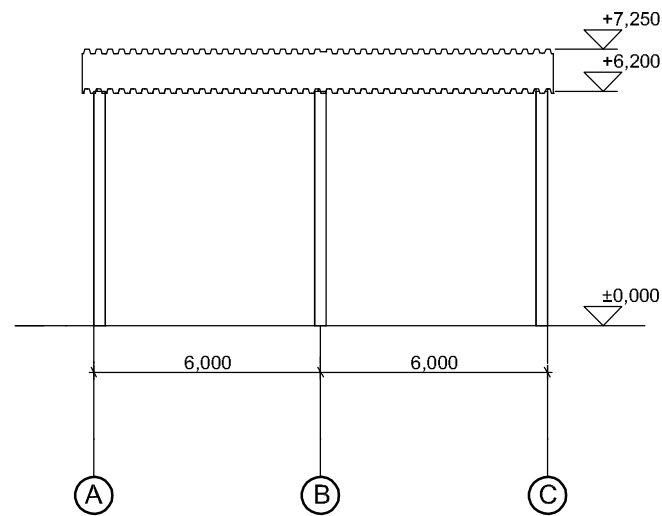

fasadas tarp ašių C-A

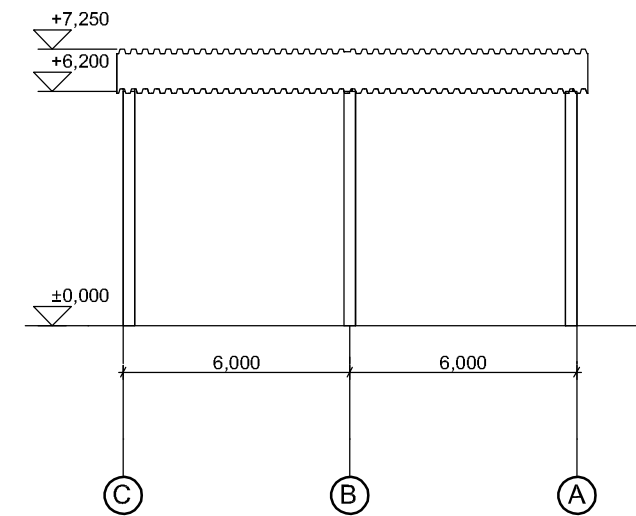

Kval. dok. nr.				Statinio projekto pavadinimas: Statinių Šalčininkų r.sav. Jašiūnų sen, Jašiūnų glž. st., Tartoko g. 4, statybos projektas		
	Pareigos	V. Pavardė	Parašas			
KA33679	PV	M. Matuliukštis		2016 12	Dokumento pavadinimas: STOGINĖ NR. 4.4 FASADAI	
KA31159	PDV	M. Matuliukštis		2016 12		
A1511	arch.PDV.	D. Kriaučiūnienė		2016 12		
	PROJ.	G. Kairytė		2016 12	Dokumento žymuo: 16022-04-TP-PP-002	
Stadija	Užsakovas:					
PP	UAB „POLYWOOD“				1	1

## 4.4 STOGINĖS PJŪVIAI

PJŪVIS G - G

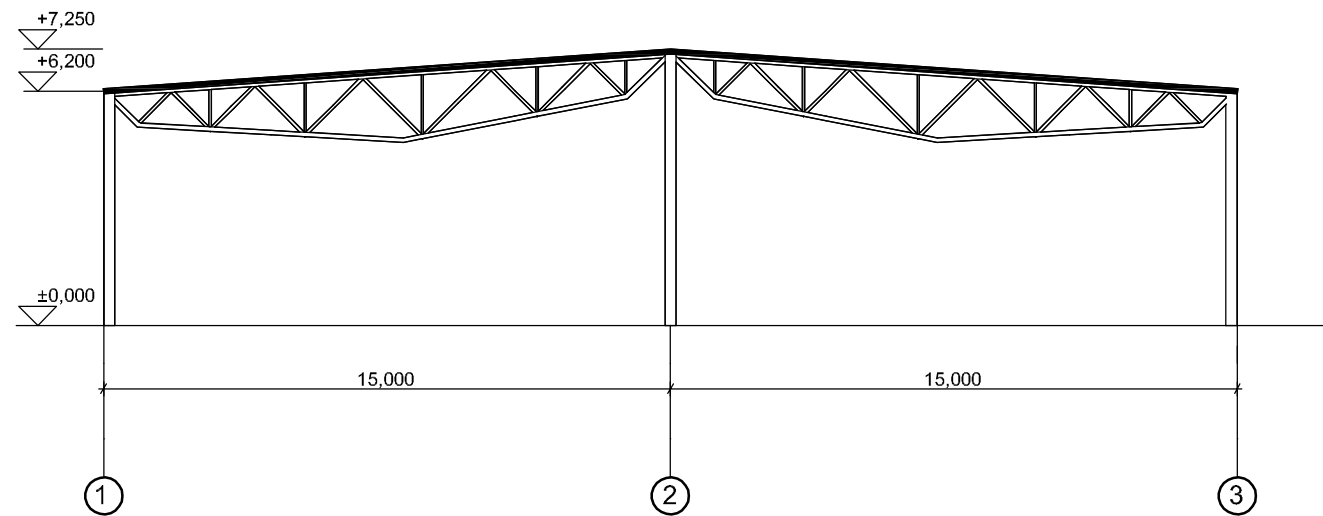

PJŪVIS H - H

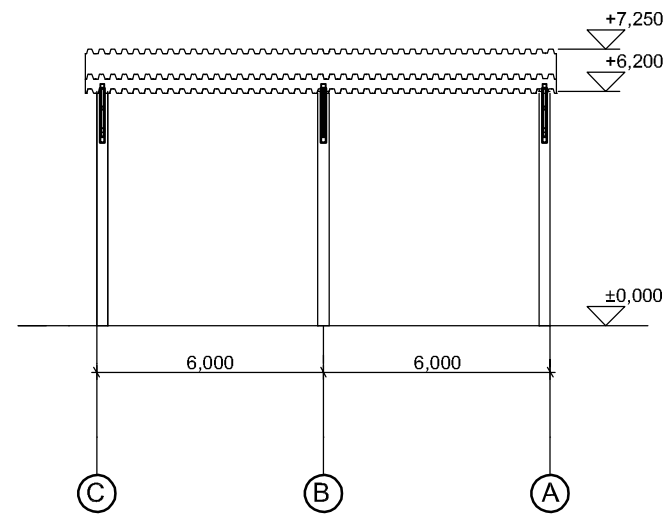

Kval. dok. nr.				Statinio projekto pavadinimas:			
				Statinių Šalčininkų r.sav. Jašiūnų sen, Jašiūnų glž. st., Tartoko g. 4, statybos projektas			
	Pareigos	V. Pavardė	Parašas	Data	Dokumento pavadinimas: STOGINĖ NR. 4.4 PJŪVIAI	Mastelis	Laida
KA33679	PV	M. Matuliukštis		2016 12		1:200	O
KA31159	PDV	M. Matuliukštis		2016 12			
A1511	arch.PDV	D. Kriaučiūnienė		2016 12			
	PROJ.	G. Kairytė		2016 12			
Stadija	Užsakovas:			Dokumento žymuo:		Lapas	Lapų
PP	UAB „POLYWOOD“			16022-04-TP-PP-003		1	1

## 4.4 STOGINĖS STOGO PLANAS

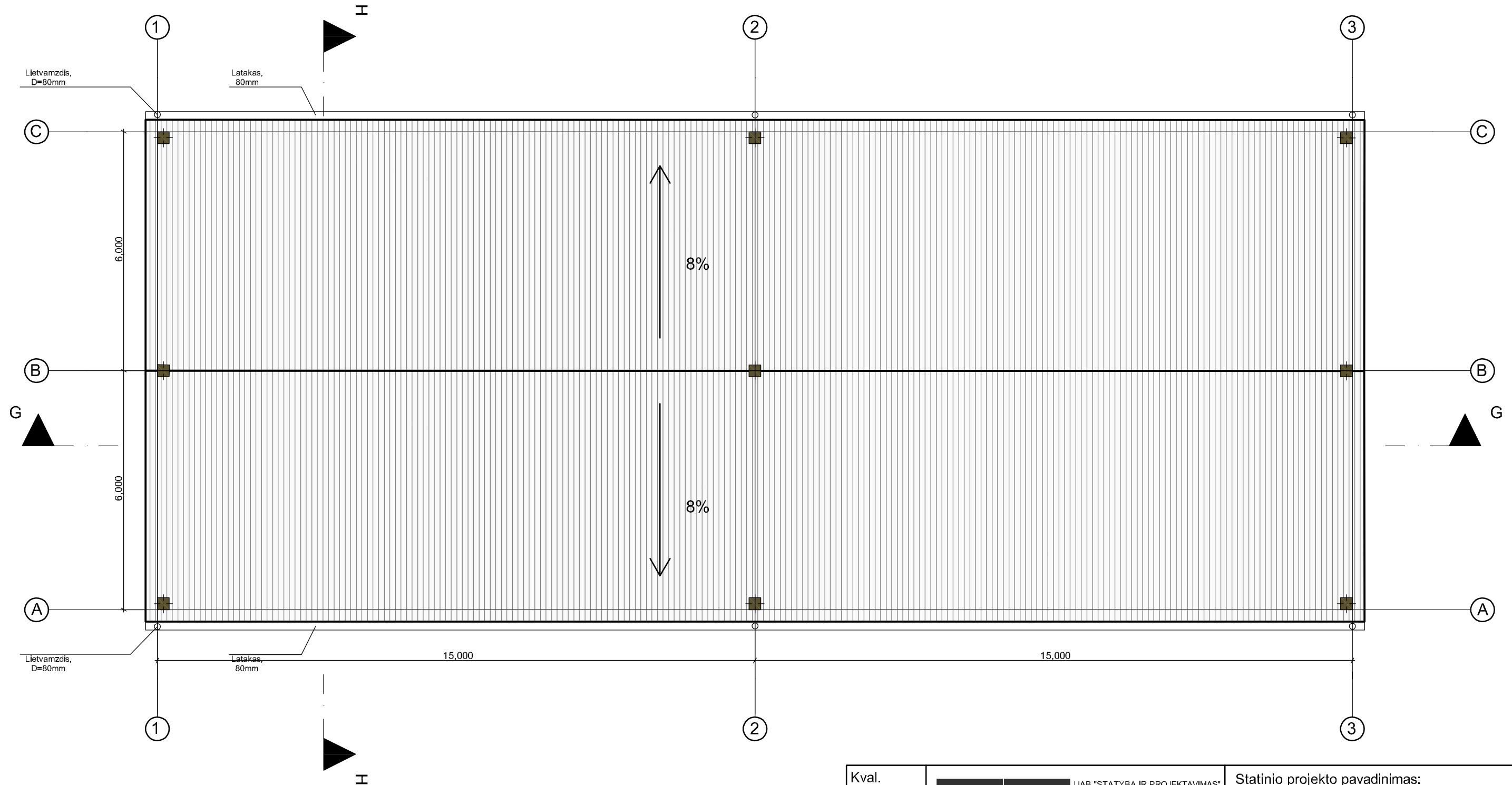

Kval. dok. nr.				Statinio projekto pavadinimas: Statinių Šalčininkų r.sav. Jašiūnų sen, Jašiūnų glž. st., Tartoko g. 4, statybos projektas		
	Pareigos	V. Pavardė	Parašas			
KA33679	PV	M. Matuliukštis		2016 12	Dokumento pavadinimas: STOGINĖ NR. 4.4 STOGO PLANAS	
KA31159	PDV	M. Matuliukštis		2016 12		
A1511	arch.PDV	D. Kriaučiūnienė		2016 12		
	Proj.	G. Kairytė		2016 12	Dokumento žymuo: 16022-04-TP-PP-004	
Stadija	Užsakovas:					
PP	UAB „POLYWOOD“				Lapas	Lapų
					1	1

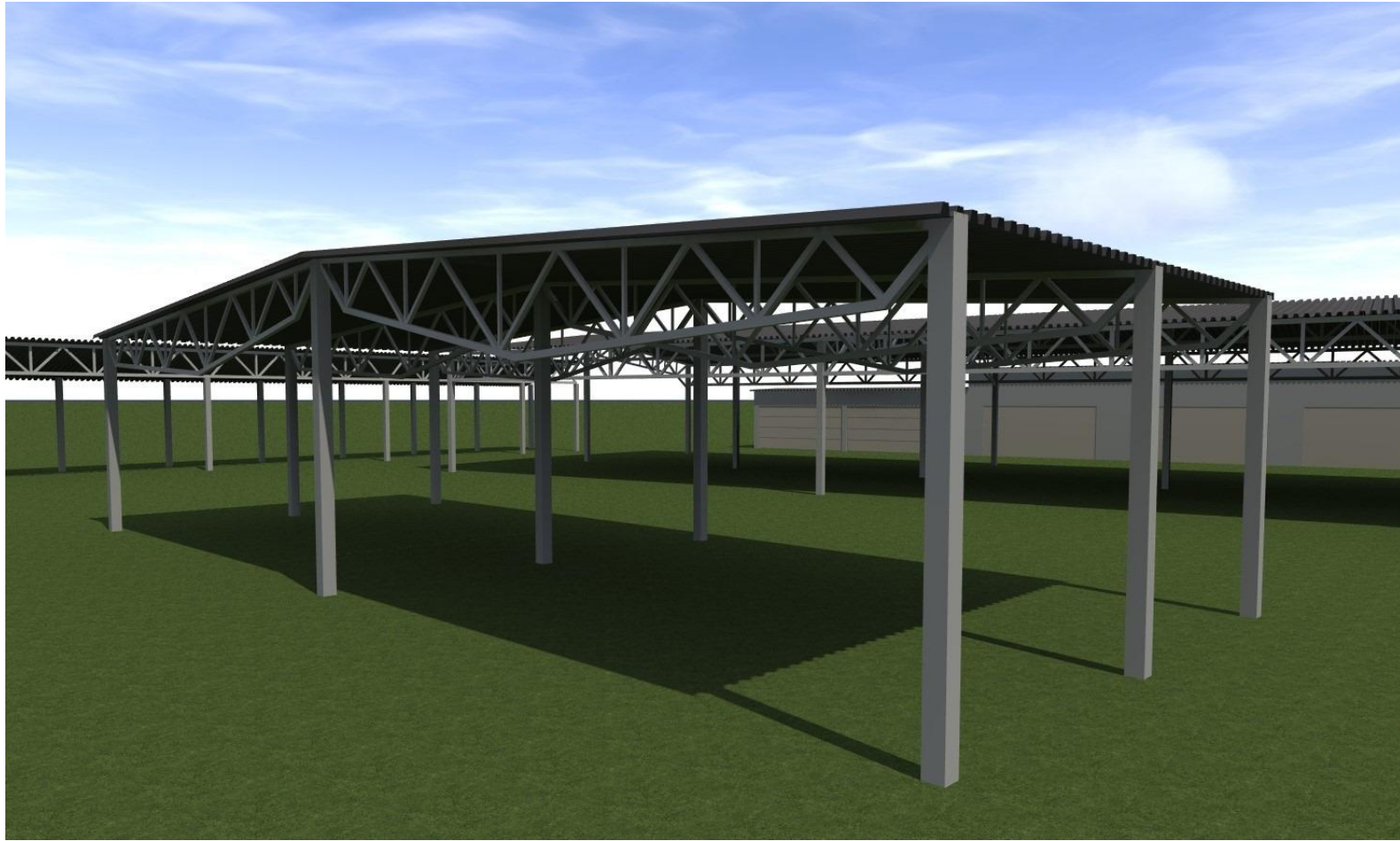

Kval. dok. nr.	 UAB "STATYBA IR PROJEKTAVIMAS" jm. k. 300935637 www.statyba-projektavimas.lt				Statinio projekto pavadinimas: Statinių Šalčininkų r.sav. Jašiūnų sen, Jašiūnų glž. st., Tartoko g. 4, statybos projektas			
		Pareigos	V. Pavardė	Parašas	Data			
	KA33679	PV	M. Matuliukštis		2016 12			
	KA31159	PDV	M. Matuliukštis		2016 12	Dokumento pavadinimas: STOGINĖ NR. 4.4 VIZUALIZACIJA	Mastelis	Laida
	A1511	arch.PDV	D. Kriauciūnienė		2016 12			O
		PROJ.	G. Kairytė		2016 12			
Stadija	Užsakovas:				Dokumento žymuo:		Lapas	Lapų
PP	UAB „POLYWOOD“				16022-04-TP-PP-005		1	1

# 4.5 STOGINĖS PLANAS

EKSPLIKACIJA

1. Sandeliavimo zona

360 m<sup>2</sup>

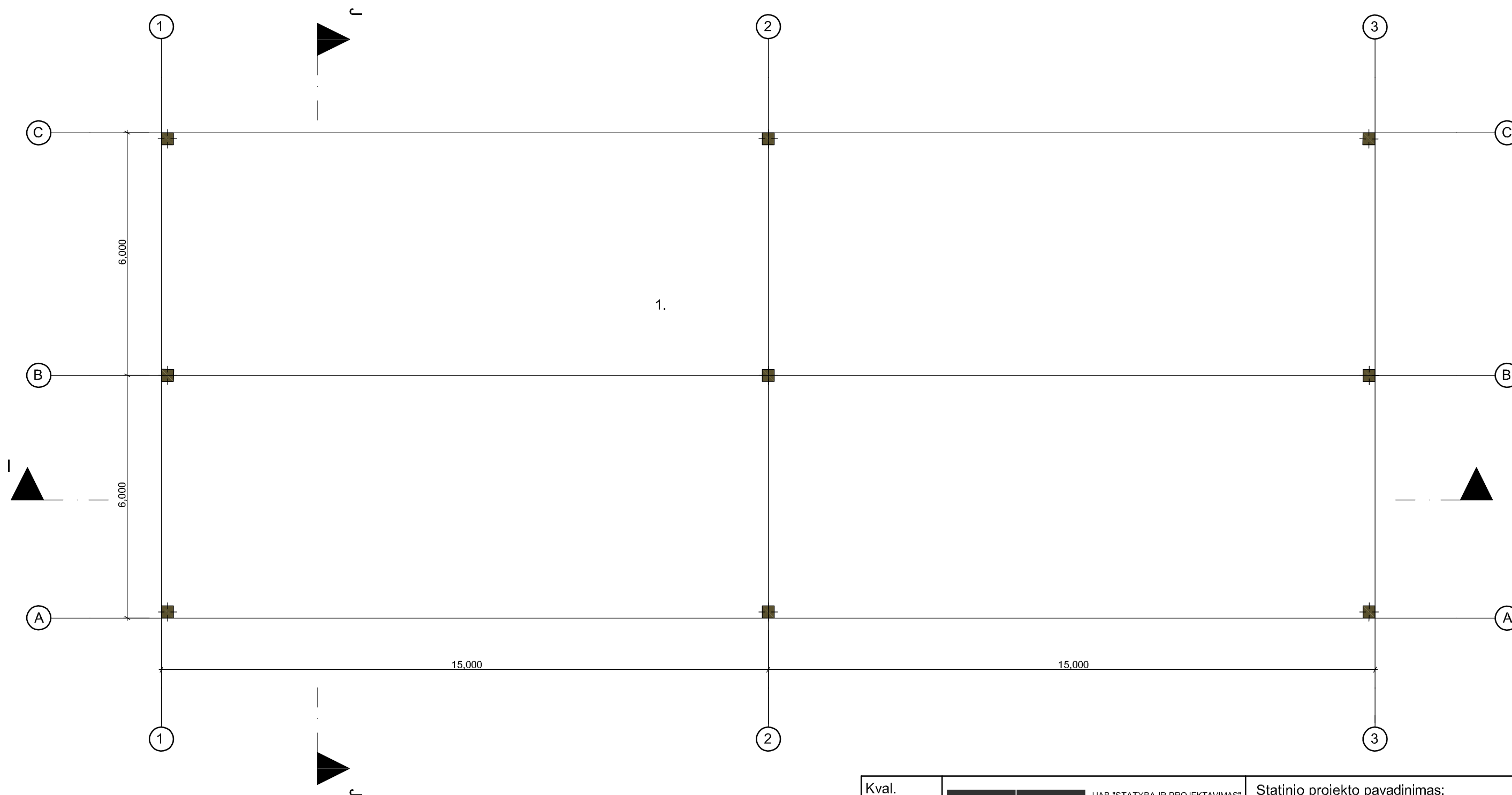

Kval. dok. nr.				Statinio projekto pavadinimas: Statinių Šalčininkų r.sav. Jašiūnų sen, Jašiūnų glž. st., Tartoko g. 4, statybos projektas			
	Pareigos	V. Pavardė	Parašas	Data	Dokumento pavadinimas: STOGINĖ NR. 4.5 AUKŠTO PLANAS	Mastelis	Laida
KA33679	PV	M. Matuliukštis		2016 12		1:100	O
KA31159	PDV	M. Matuliukštis		2016 12			
A1511	arch.PDV	D. Kriaučiūnienė		2016 12	Dokumento žymuo: 16022-05-TP-PP-001	Lapas	Lapų
	Proj.	G. Kairytė		2016 12		1	1
Stadija	Užsakovas:						
PP	UAB „POLYWOOD“						

## 4.5 STOGINĖS FASADAI

fasadas tarp ašių 1-3

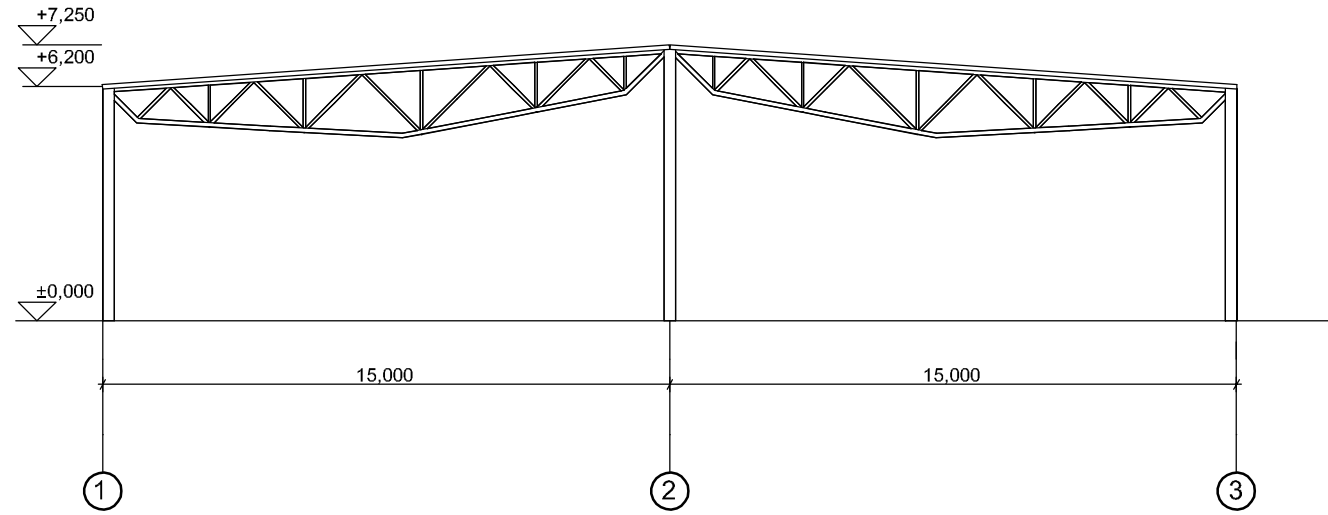

fasadas tarp ašių 3-1

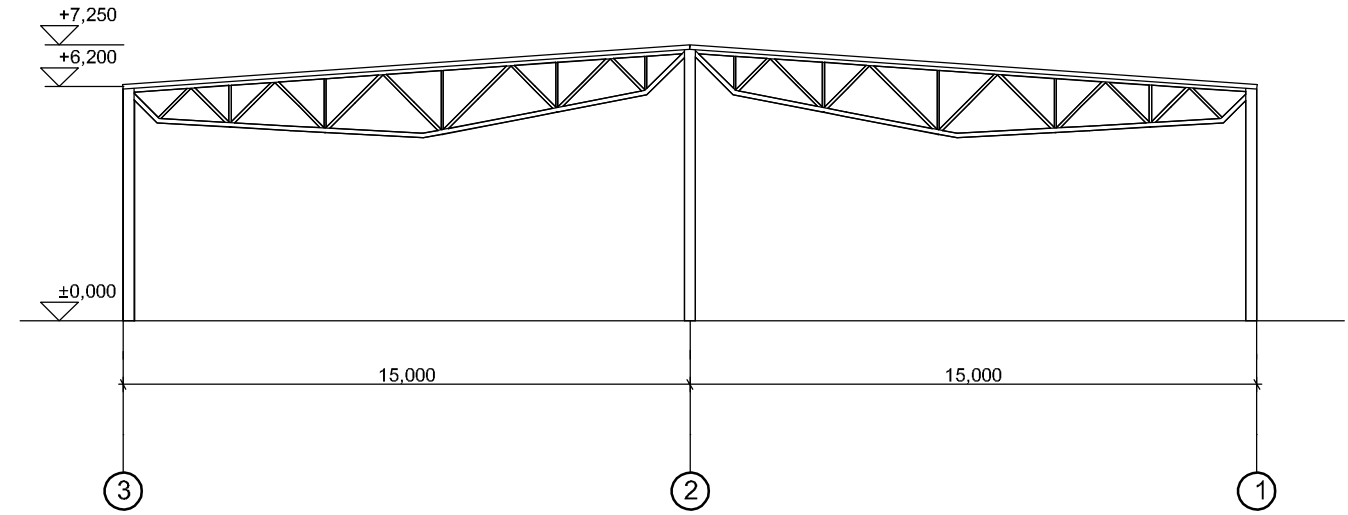

fasadas tarp ašių A-C

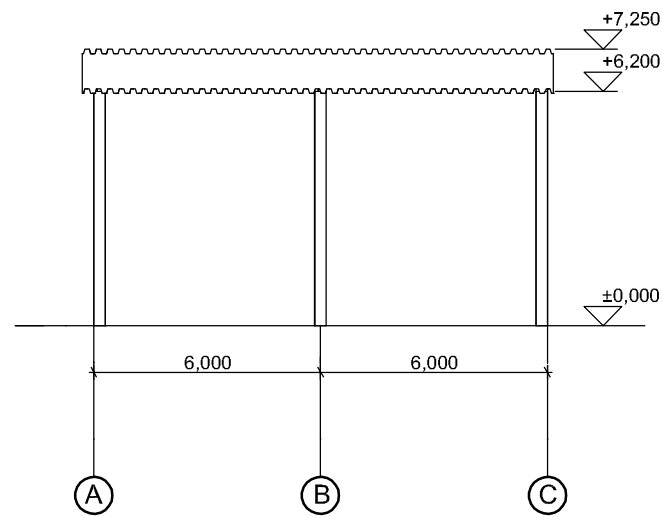

fasadas tarp ašių C-A

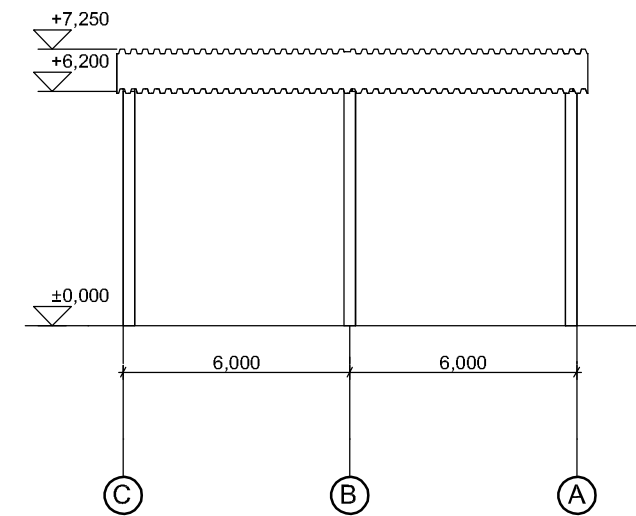

Kval. dok. nr.				Statinio projekto pavadinimas: Statinių Šalčininkų r.sav. Jašiūnų sen, Jašiūnų glž. st., Tartoko g. 4, statybos projektas		
	Pareigos	V. Pavardė	Parašas			
KA33679	PV	M. Matuliukštis		2016 12		
KA31159	PDV	M. Matuliukštis		2016 12		
A1511	arch.PDV	D. Kriaučiūnienė		2016 12		
	PROJ.	G. Kairytė		2016 12		
Stadija	Užsakovas:				Dokumento žymuo: 16022-05-TP-PP-002	
PP	UAB „POLYWOOD“					
					Mastelis	Laida
					1:200	O
					Lapas	Lapų
					1	1

## 4.5 STOGINĖS PJŪVIAI

PJŪVIS I - I

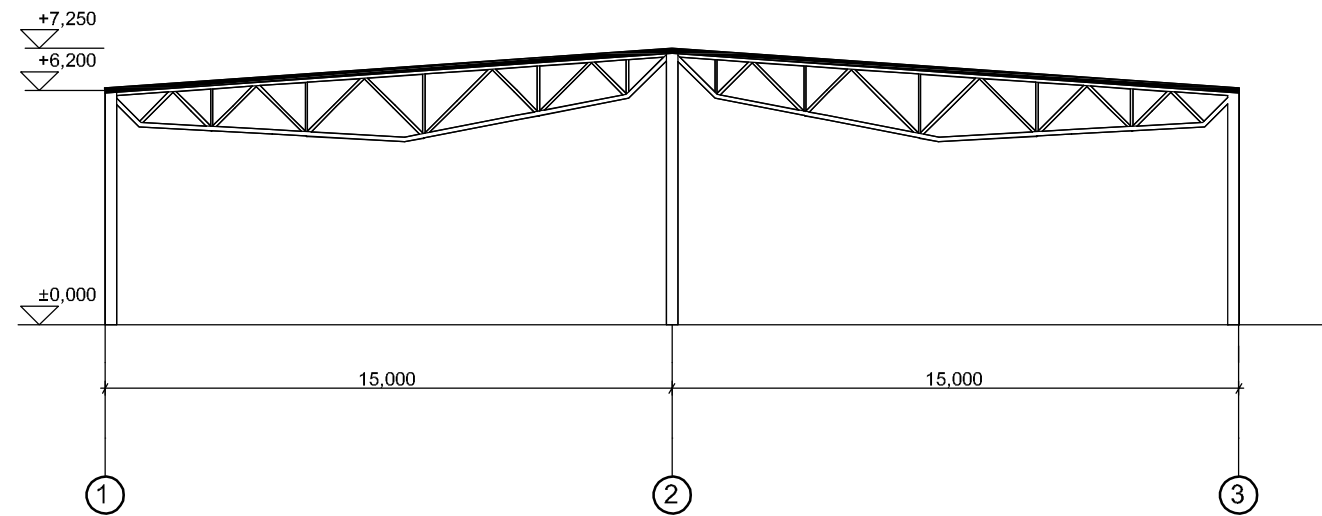

PJŪVIS J - J

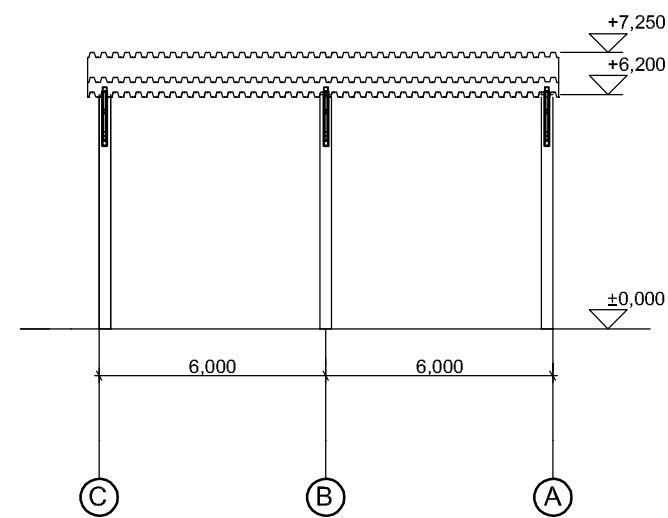

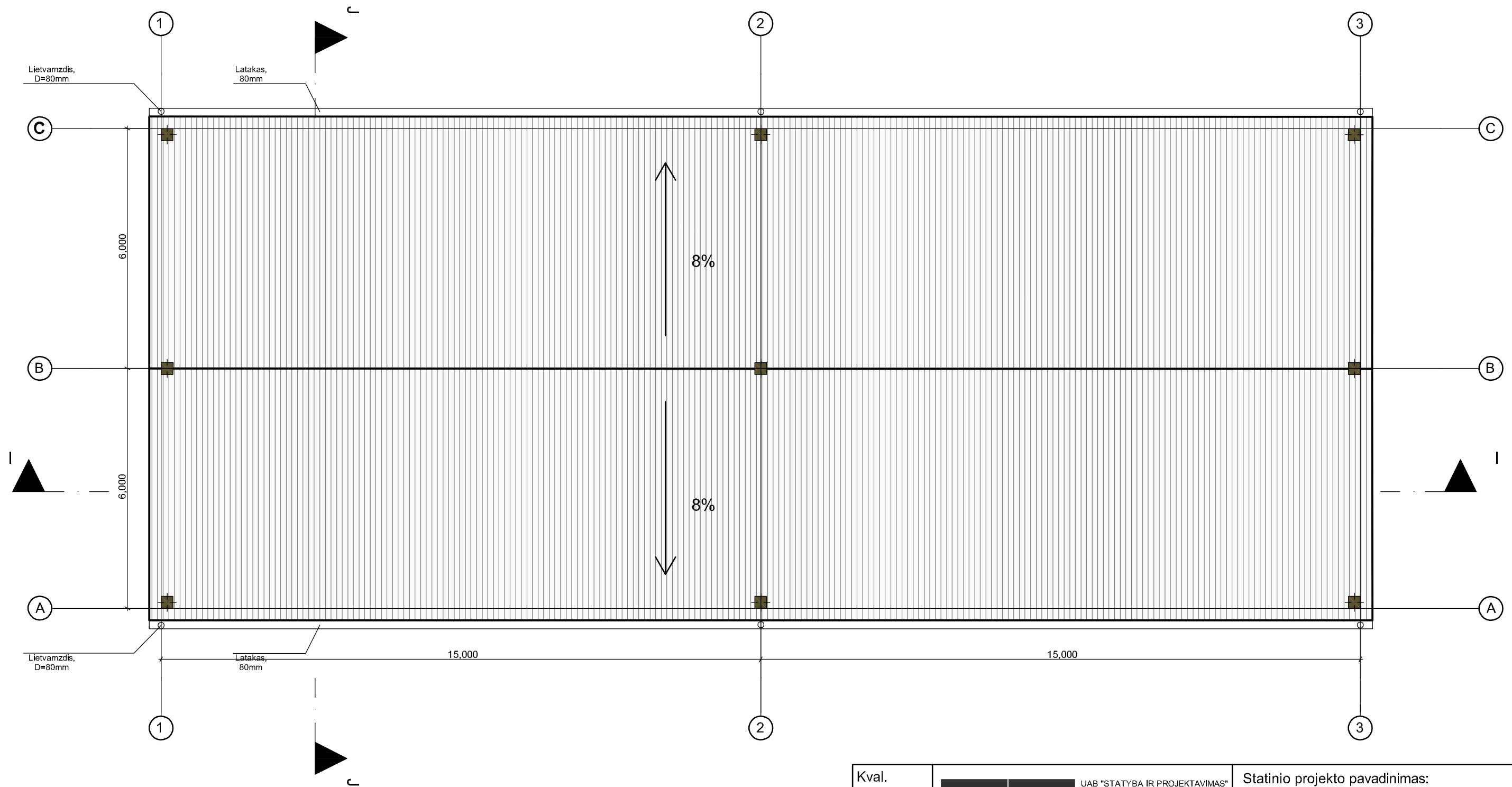

Kval. dok. nr.				Statinio projekto pavadinimas: Statinių Šalčininkų r.sav. Jašiūnų sen, Jašiūnų glž. st., Tartoko g. 4, statybos projektas				
	Pareigos	V. Pavardė	Parašas				Data	
KA33679	PV	M. Matuliukštis		2016 12	Dokumento pavadinimas: STOGINĖ NR. 4.5 PJŪVIAI			
KA31159	PDV	M. Matuliukštis		2016 12			Mastelis	Laida
A1511	arch.PDV	D. Kriaučiūnienė		2016 12			1:200	O
	PROJ.	G. Kairytė		2016 12				
Stadija	Užsakovas:			Dokumento žymuo:		Lapas	Lapų	
PP	UAB „POLYWOOD“			16022-05-TP-PP-003		1	1	

# 4.5 STOGINĖS STOGO PLANAS

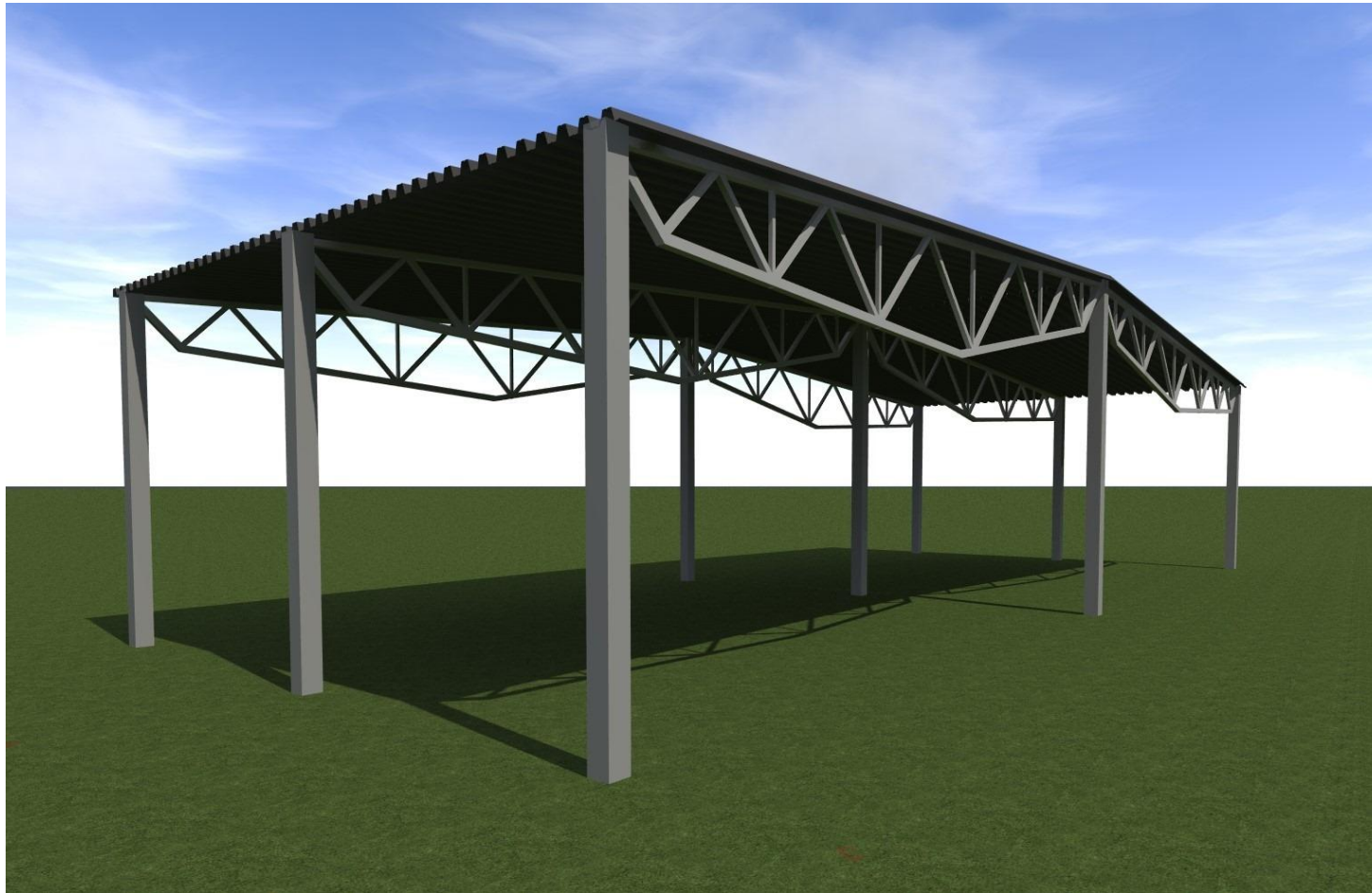

Kval. dok. nr.	UAB "STATYBA IR PROJEKTAVIMAS" įm. k. 300935637 www.statyba-projektavimas.lt			Statinio projekto pavadinimas: Statinių Šalčininkų r.sav. Jašiūnų sen, Jašiūnų glž. st., Tartoko g. 4, statybos projektas			
	Pareigos	V. Pavardė	Parašas	Data	Dokumento pavadinimas: STOGINĖ NR. 4.5 STOGO PLANAS	Mastelis 1:100	Laida O
KA33679	PV	M. Matuliukštis		2016 12			
KA31159	PDV	M. Matuliukštis		2016 12			
A1511	arch.PDV	D. Kriaučiūnienė		2016 12	Dokumento žymuo: 16022-05-TP-PP-004	Lapas 1	Lapų 1
	Proj.	G. Kairytė		2016 12			
Stadija	Užsakovas:						
PP	UAB „POLYWOOD“						



Kval. dok. nr.	 UAB "STATYBA IR PROJEKTAVIMAS" jm. k. 300935637 www.statyba-projektavimas.lt				Statinio projekto pavadinimas: Statinių Šalčininkų r.sav. Jašiūnų sen, Jašiūnų glž. st., Tartoko g. 4, statybos projektas		
		Pareigos	V. Pavardė	Parašas	Data		
KA33679	PV	M. Matuliukštis		2016 12			
KA31159	PDV	M. Matuliukštis		2016 12	Dokumento pavadinimas: STOGINĖ NR. 4.5 VIZUALIZACIJA	Mastelis	Laida
A1511	arch.PDV	D. Kriauciūnienė		2016 12			O
	PROJ.	G. Kairytė		2016 12			
Stadija	Užsakovas:				Dokumentu žymuo:	Lapas	Lapų
PP	UAB „POLYWOOD“				16022-05-TP-PP-005	1	1

## 4.6 BUITINIŲ PATAPLŲ I AUKŠTO PLANAS

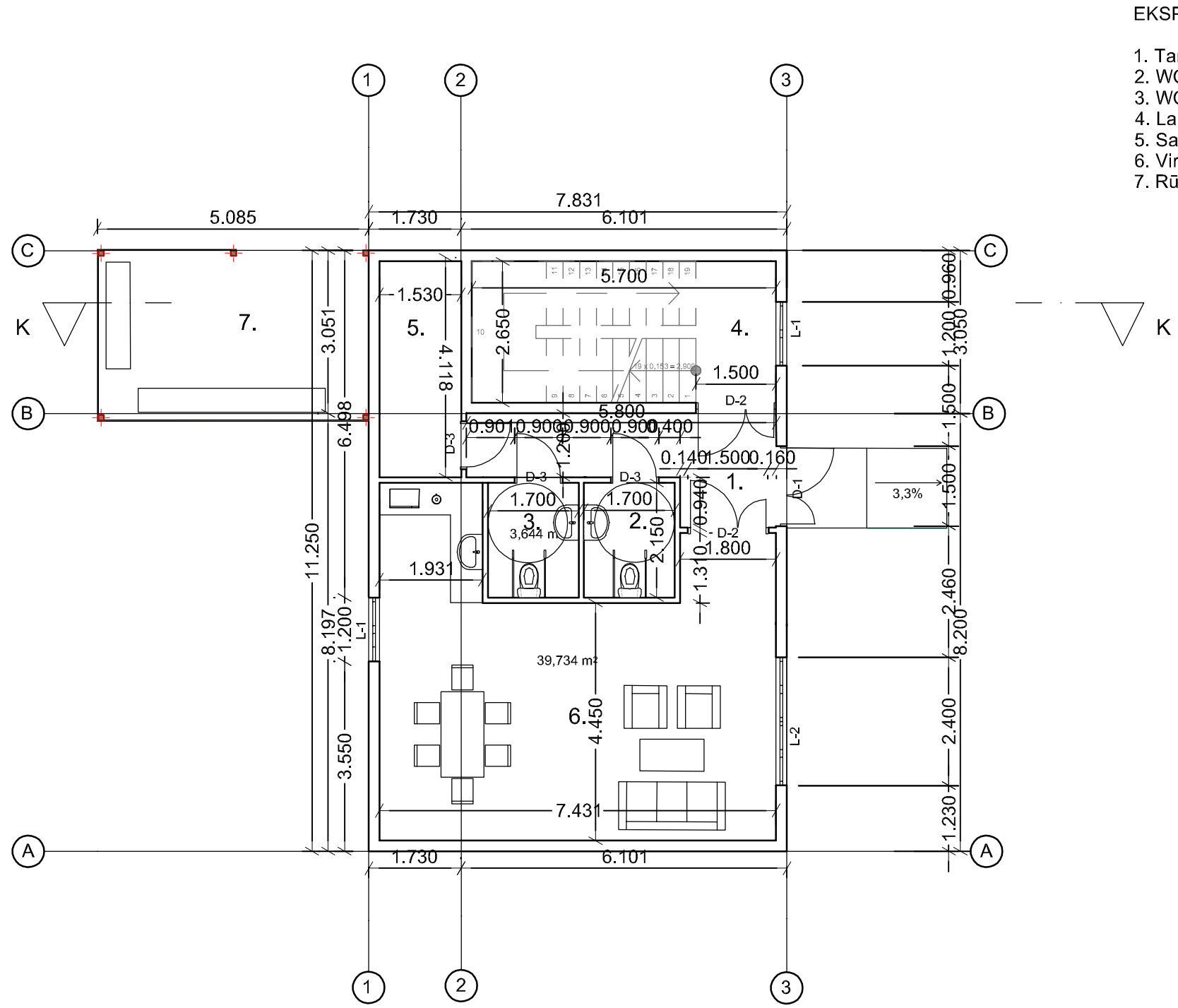

### EKSPLIKACIJA

1. Tambūras	8,74m <sup>2</sup>
2. WC	3,65m <sup>2</sup>
3. WC	3,65m <sup>2</sup>
4. Laiptinė	15,10m <sup>2</sup>
5. Sandėliukas	6,20m <sup>2</sup>
6. Virtuvė / Poilsio patalpa	39,73m <sup>2</sup>
7. Rūkomasis	16,08m <sup>2</sup>

Kval. dok. nr.				Statinio projekto pavadinimas: Statinių Šalčininkų r.sav. Jašiūnų sen, Jašiūnų glž. st., Tartoko g. 4, statybos projektas				
	Pareigos	V. Pavardė	Parašas				Data	
KA33679	PV	M. Matuliukštis		2016 12	Dokumento pavadinimas: ADMINISTRACINIS PASTATAS NR.4.6 I AUKŠTO PLANAS			
KA31159	PDV	M. Matuliukštis		2016 12			Mastelis	Laida
A1511	arch.PDV	D. Kriaučiūnienė		2016 12			1:100	O
	Proj.	G. Kairytė		2016 12				
Stadija	Užsakovas:			Dokumento žymuo:		Lapas	Lapų	
PP	UAB „POLYWOOD“			16022-06-TP-PP-001		1	1	

## 4.6 BUITINIŲ PATAPLŲ II AUKŠTO PLANAS

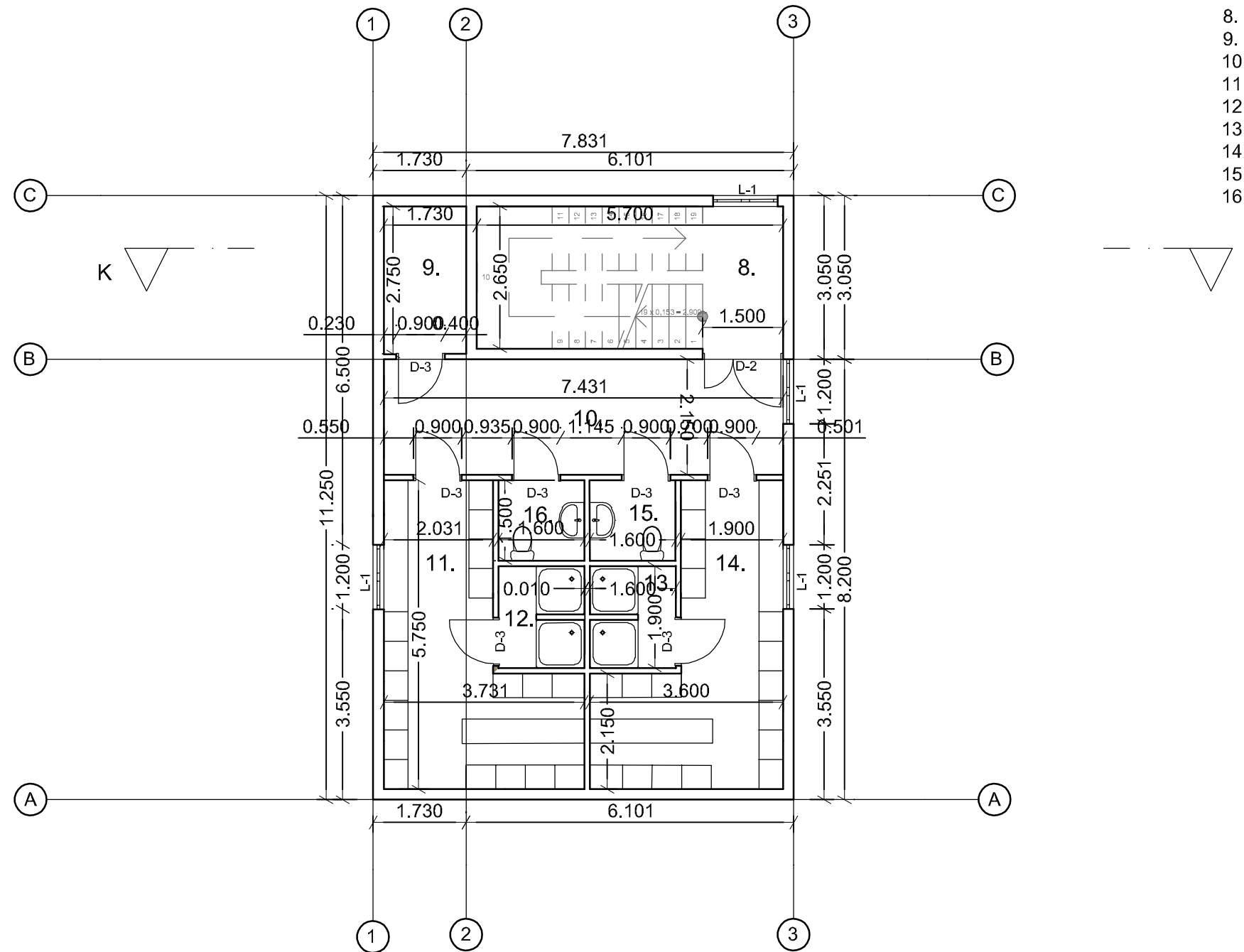



### EKSPLIKACIJA

8. Laiptinė	15,10m <sup>2</sup>
9. Sandeliukas	4,21m <sup>2</sup>
10. Koridorius	15,95m <sup>2</sup>
11. Moterų persirengimo patalpa	15,37m <sup>2</sup>
12. Dušai	3,00m <sup>2</sup>
13. WC	2,40m <sup>2</sup>
14. WC	2,40m <sup>2</sup>
15. Vyrų persirengimo patalpa	14,59m <sup>2</sup>
16. Dušai	3,00m <sup>2</sup>

Kval. dok. nr.				Statinio projekto pavadinimas: Statinių Šalčininkų r.sav. Jašiūnų sen, Jašiūnų glž. st., Tartoko g. 4, statybos projektas				
	Pareigos	V. Pavardė	Parašas				Data	
KA33679	PV	M. Matuliukštis		2016 12	Dokumento pavadinimas: ADMINISTRACINIS PASTATAS NR.4.6 II AUKŠTO PLANAS			
KA31159	PDV	M. Matuliukštis		2016 12			Mastelis	Laida
A1511	arch.PDV	D. Kriaučiūnienė		2016 12			1:100	O
	Proj.	G. Kairytė		2016 12				
Stadija	Užsakovas:				Dokumento žymuo:	Lapas	Lapų	
PP	UAB „POLYWOOD“				16022-06-TP-PP-002	1	1	

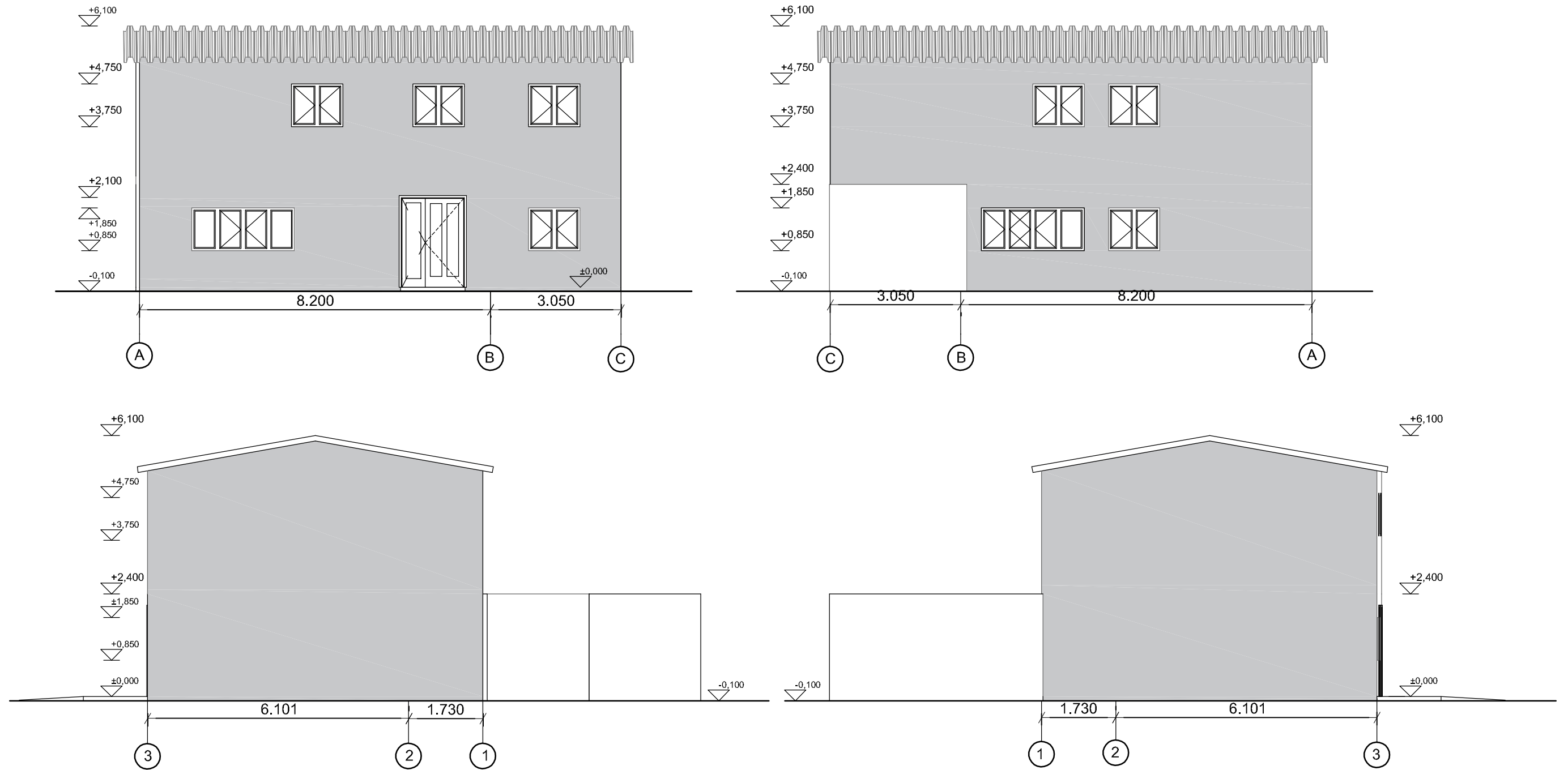
## 4.6 BUITINIŲ PATAPLŲ PASTATO FASADAI



Kval. dok. nr.				Statinio projekto pavadinimas: Statinių Šalčininkų r.sav. Jašiūnų sen, Jašiūnų glž. st., Tartoko g. 4, statybos projektas		
	Pareigos	V. Pavardė	Parašas			
KA33679	PV	M. Matuliukštis		2016 12		
KA31159	PDV	M. Matuliukštis		2016 12		
A1511	arch.PDV	D. Kriaučiūnienė		2016 12		
	Proj.	G. Kairytė		2016 12		
Stadija	Užsakovas:				Dokumento žymuo: 16022-06-TP-PP-003	
PP	UAB „POLYWOOD“					
					Mastelis	Laida
					1:100	O
					Lapas	Lapų
					1	1

## 4.6 BUITINIŲ PATALPŲ PASTATO PJŪVIS

PJŪVIS K - K

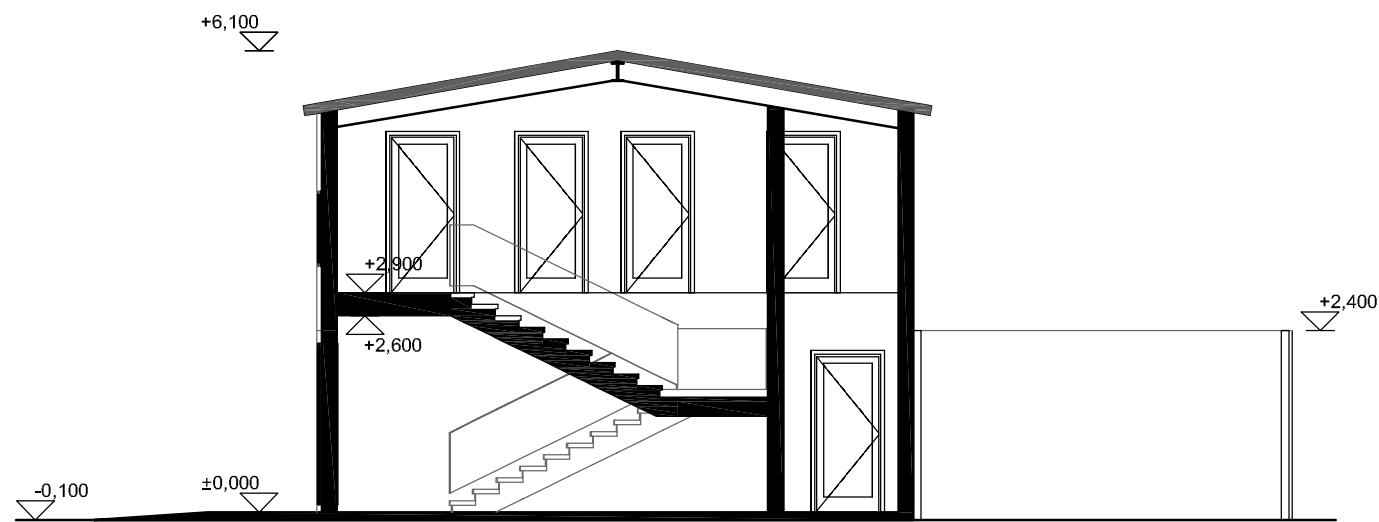

Kval. dok. nr.				Statinio projekto pavadinimas: Statinių Šalčininkų r.sav. Jašiūnų sen, Jašiūnų glž. st., Tartoko g. 4, statybos projektas		
	Pareigos	V. Pavardė	Parašas	Data	Dokumento pavadinimas: BUITINIŲ PATALPŲ NR. 4.6 PASTATŲ PJŪVIS	Mastelis
KA33679	PV	M. Matuliukštis		2016 12		1:100
KA31159	PDV	M. Matuliukštis		2016 12		
A1511	arch.PDV	D. Kriaučiūnienė		2016 12		
	Proj.	G. Kairytė		2016 12		
Stadija	Užsakovas:			Dokumento žymuo:	Lapas	Lapų
PP	UAB „POLYWOOD“			16022-07-TP-PP-004	1	1

## 4.6 BUITINIŲ PATALPŲ PASTATO STOGO PLANAS

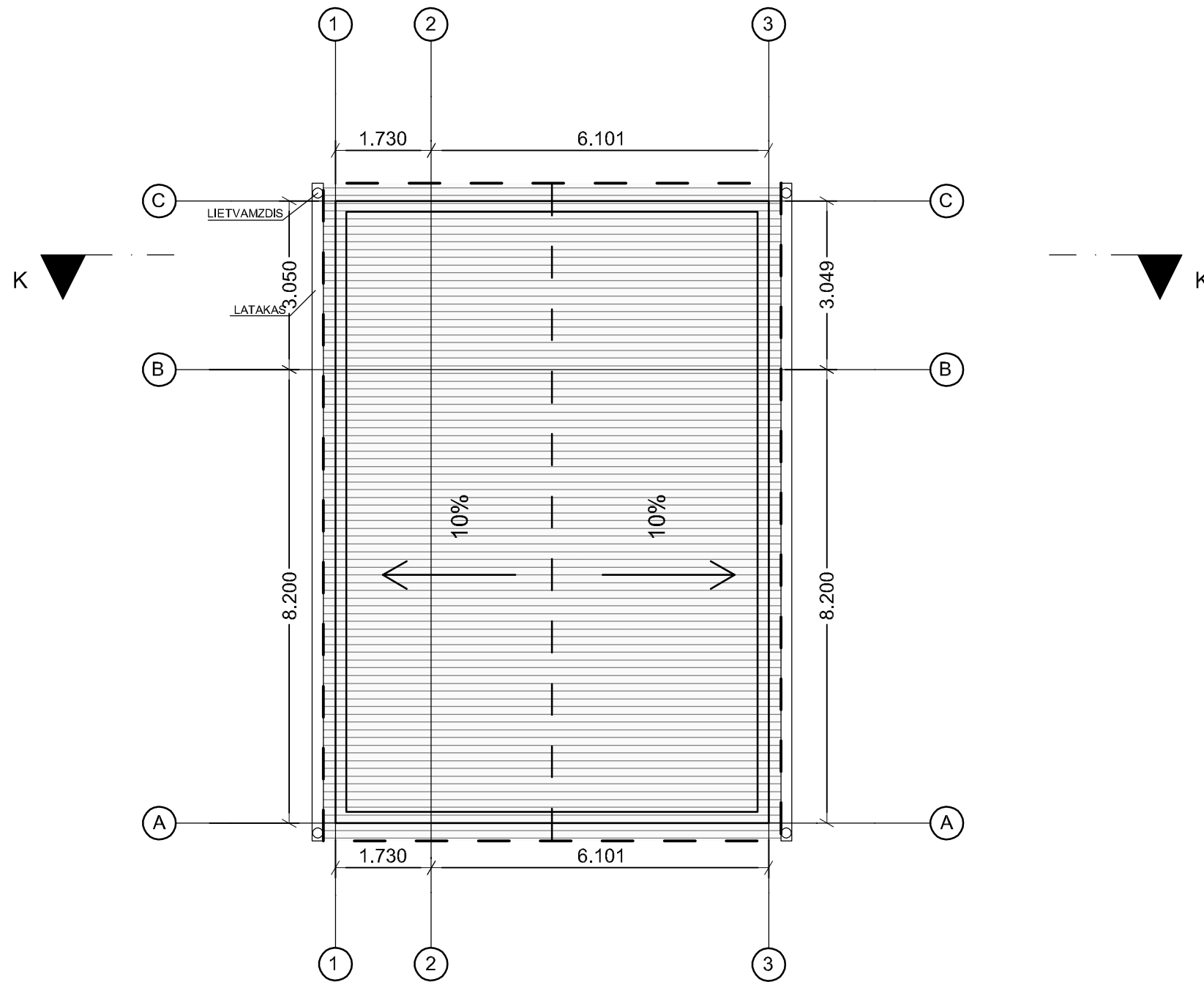

Kval. dok. nr.				Statinio projekto pavadinimas: Statinių Šalčininkų r.sav. Jašiūnų sen, Jašiūnų glž. st., Tartoko g. 4, statybos projektas			
	Pareigos	V. Pavardė	Parašas				Data
KA33679	PV	M. Matuliukštis		2016 12	Dokumento pavadinimas: ADMINISTRACINIS PASTATAS NR. 4.6 STOGO PLANAS		
KA31159	PDV	M. Matuliukštis		2016 12		Mastelis	
A1511	arch.PDV	D. Kriaučiūnienė		2016 12		1:100	
	Proj.	G. Kairytė		2016 12	Laida		
Stadija	Užsakovas:			Dokumento žymuo:		Lapas	
PP	UAB „POLYWOOD“			16022-06-TP-PP-005		Lapų	
					1	1	

## 4.7 ADMINITRACINIO PASTATO PLANAS

### EKSPLIKACIJA

1. Tambūras	9,8m <sup>2</sup>
2. WC	4,2m <sup>2</sup>
3. WC	4,3m <sup>2</sup>
4. Ofisas	67,5m <sup>2</sup>
5. Serverinė	6,3m <sup>2</sup>
6. Susirinkimų kabinetas	16,8m <sup>2</sup>
7. Viršininko kabinetas	7,9m <sup>2</sup>

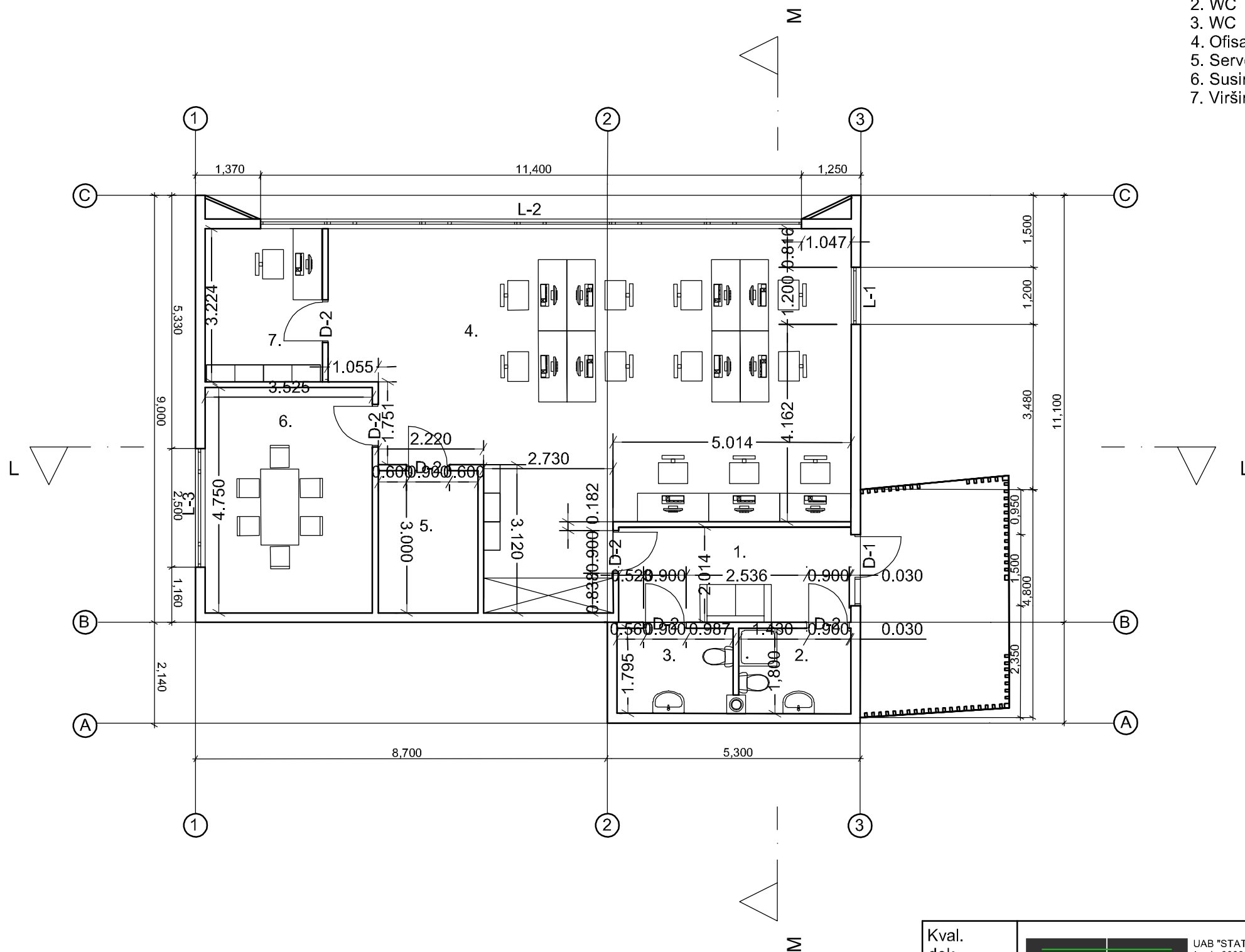

Kval. dok. nr.				UAB "STATYBA IR PROJEKAVIMAS" įm. k. 300935637 www.statyba-projektavimas.lt			Statinio projekto pavadinimas: Statinių Šalčininkų r.sav. Jašiūnų sen, Jašiūnų glž. st., Tartoko g. 4, statybos projektas		
		Pareigos	V. Pavardė	Parašas	Data				
KA33679	PV	M. Matuliukštis		2016 12					
KA31159	PDV	M. Matuliukštis		2016 12	Dokumento pavadinimas: ADMINISTRACINIS PASTATAS NR.4.7 AUKŠTO PLANAS				
A1511	arch.PDV	D. Kriaučiūnienė		2016 12				Mastelis	Laida
	Proj.	G. Kairytė		2016 12	1:100	O			
Stadija	Užsakovas:				Dokumento žymuo: 16022-07-TP-PP-001				
PP	UAB „POLYWOOD“							Lapas	Lapų
					1	1			

## 4.7 ADMINISTRACINIO PASTATO FASADAI

fasadas tarp ašių 1-3

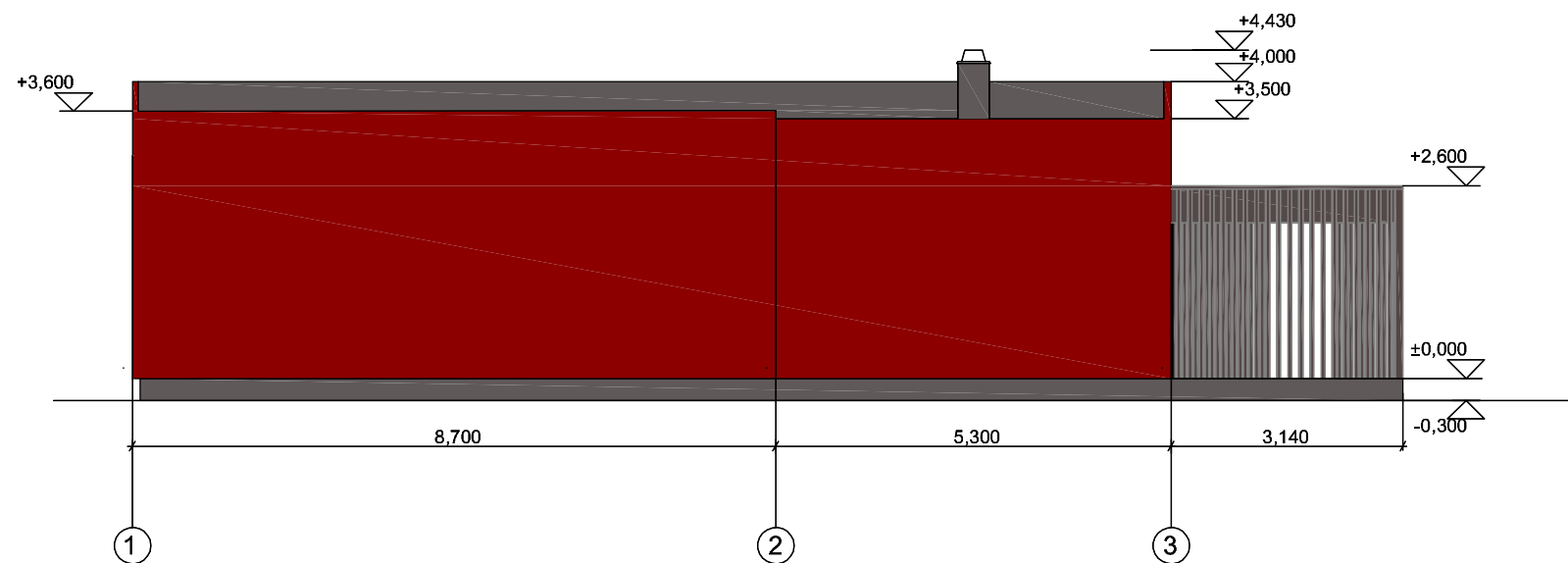

fasadas tarp ašių A-C

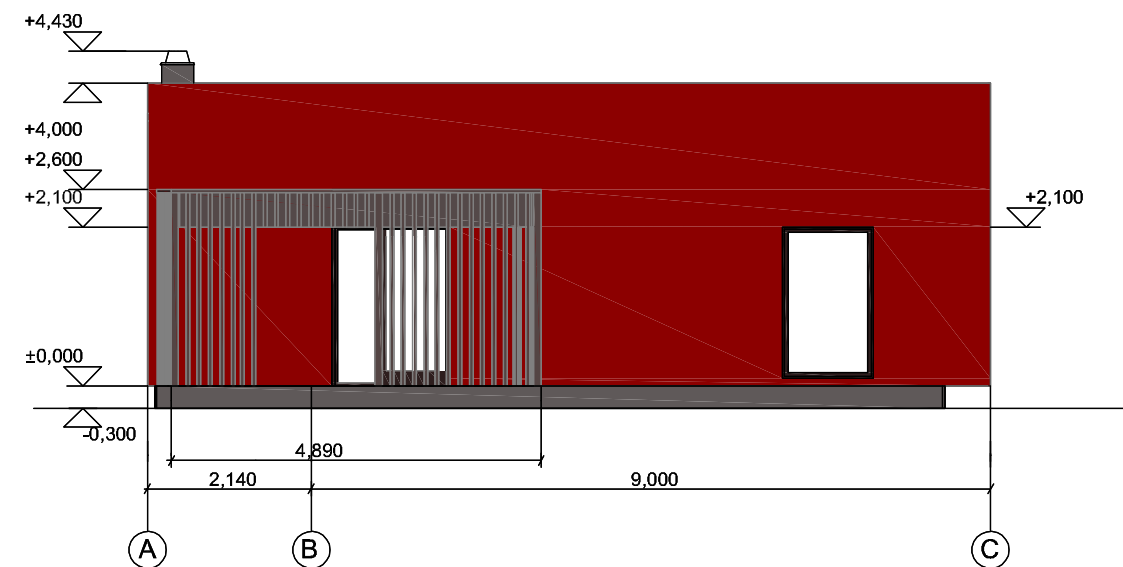

fasadas tarp ašių 3-1

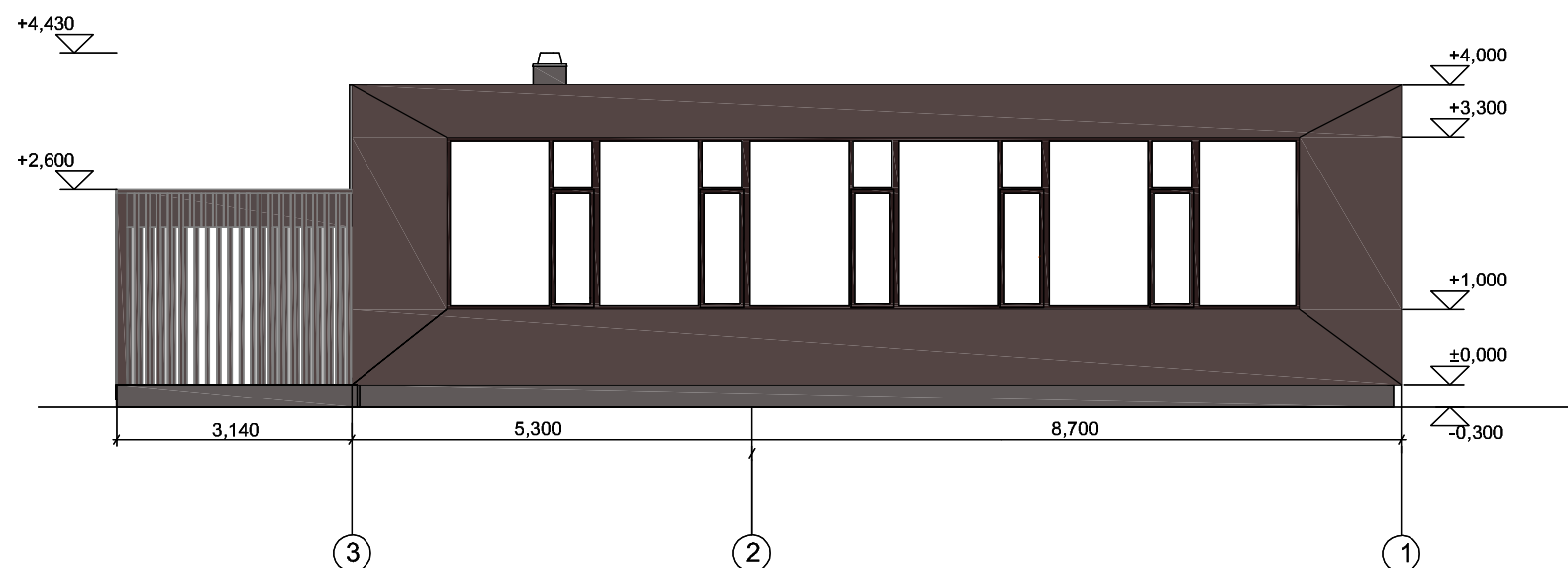

fasadas tarp ašių C-A

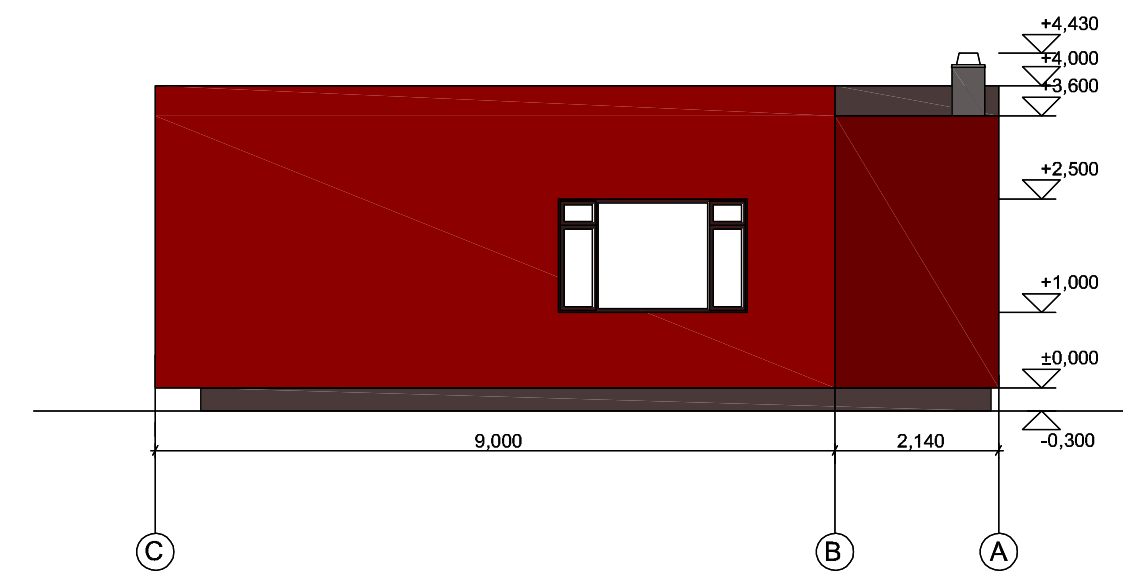

Kval. dok. nr.				Statinio projekto pavadinimas: Statinių Šalčininkų r.sav. Jašiūnų sen, Jašiūnų glž. st., Tartoko g. 4, statybos projektas		
	Pareigos	V. Pavardė	Parašas			
KA33679	PV	M. Matuliukštis		2016 12		
KA31159	PDV	M. Matuliukštis		2016 12		
A1511	arch.PDV	D. Kriaučiūnienė		2016 12		
	Proj.	G. Kairytė		2016 12		
Stadija	Užsakovas:				Dokumento žymuo: 16022-07-TP-PP-002	
PP	UAB „POLYWOOD“					
					Mastelis	Laida
					1:100	O
					Lapas	Lapų
					1	1

## 4.7 ADMINISTRACINIO PASTATO PJŪVIAI

PJŪVIS L-L

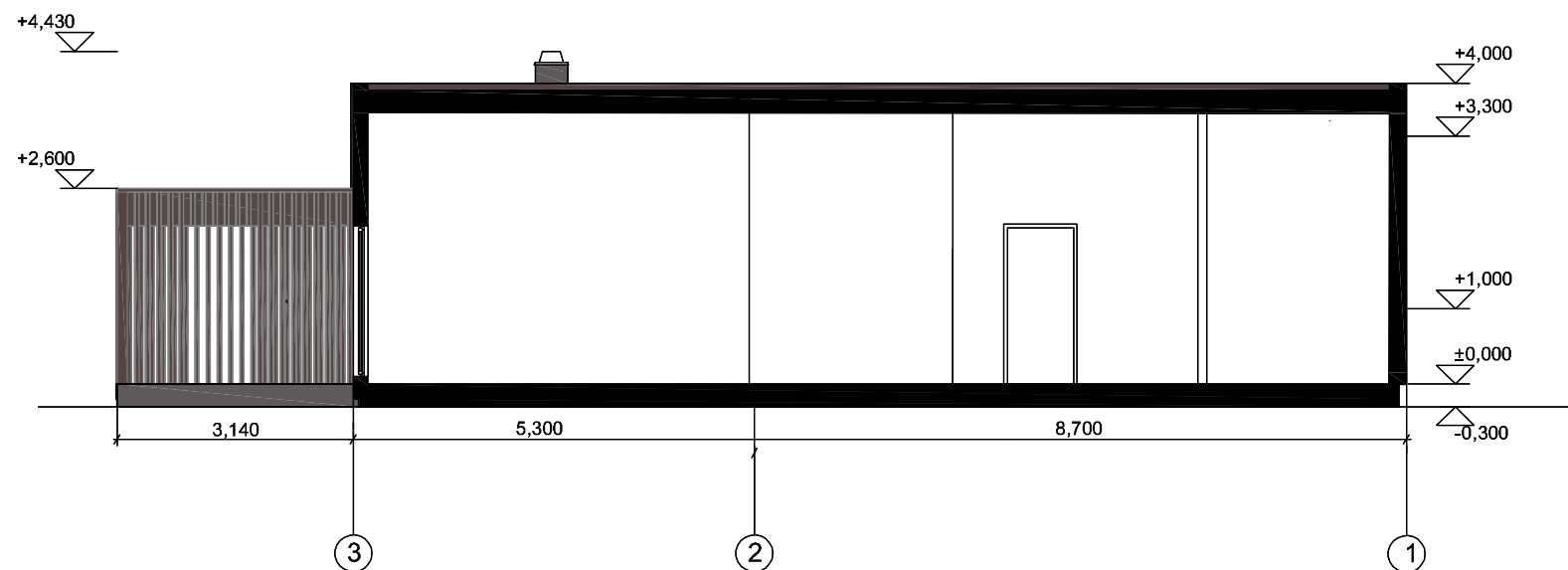

PJŪVIS M-M

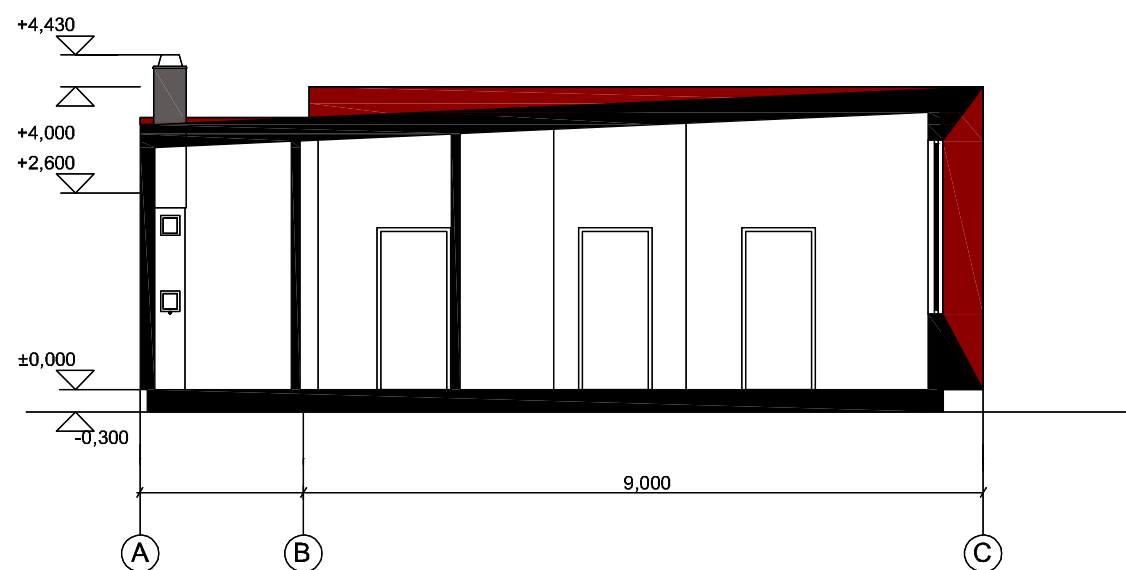

Kval. dok. nr.				Statinio projekto pavadinimas: Statinių Šalčininkų r.sav. Jašiūnų sen, Jašiūnų glž. st., Tartoko g. 4, statybos projektas		
	Pareigos	V. Pavardė	Parašas	Data		
KA33679	PV	M. Matuliukštis		2016 12		
KA31159	PDV	M. Matuliukštis		2016 12	Dokumento pavadinimas: ADMINISTRACINIS PASTATAS NR.4.7 PJŪVIAI	
A1511	arch.PDV	D. Kriaučiūnienė		2016 12		Mastelis
	Proj.	G. Kairytė		2016 12	1:100	Laida
Stadija	Užsakovas:			Dokumento žymuo:	Lapas	Lapų
PP	UAB „POLYWOOD“			16022-07-TP-PP-003	1	1

### 4.7 ADMINITRACINIO PASTATO STOGO PLANAS

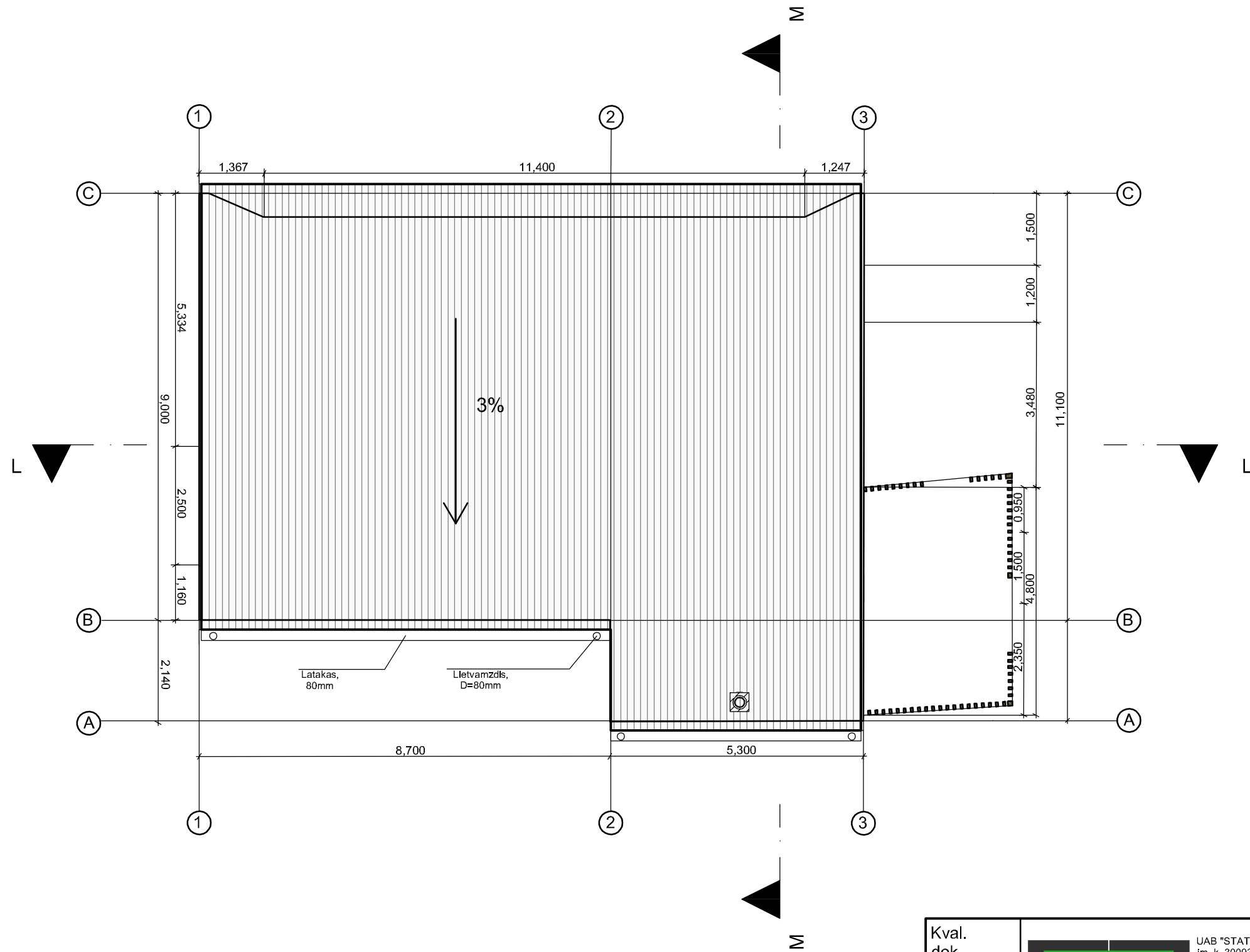

Kval. dok. nr.				Statinio projekto pavadinimas: Statinių Šalčininkų r.sav. Jašiūnų sen, Jašiūnų glž. st., Tartoko g. 4, statybos projektas		
	Pareigos	V. Pavardė	Parašas			
KA33679	PV	M. Matuliukštis		2016 12	Dokumento pavadinimas: ADMINISTRACINIS PASTATAS NR.4.7 STOGO PLANAS	
KA31159	PDV	M. Matuliukštis		2016 12		
A1511	arch.PDV	D. Kriaučiūnienė		2016 12		
	Proj.	G. Kairytė		2016 12	Dokumento žymuo: 16022-07-TP-PP-004	
Stadija	Užsakovas:					
PP	UAB „POLYWOOD“				1	1



Kval. dok. nr.	 UAB "STATYBA IR PROJEKTAVIMAS" įm. k. 300935637 www.statyba-projektavimas.lt				Statinio projekto pavadinimas: Statinių Šalčininkų r.sav. Jašiūnų sen, Jašiūnų glž. st., Tartoko g. 4, statybos projektas			
		Pareigos	V. Pavardė	Parašas	Data			
	KA33679	PV	M. Matuliukštis		2016 12			
	KA31159	PDV	M. Matuliukštis		2016 12	Dokumento pavadinimas: ADMINISTRACINIS PASTATAS NR.4.7 VIZUALIZACIJA	Mastelis	Laida
	A1511	arch.PDV	D. Kriauciūnienė		2016 12			
		PROJ.	G. Kairytė		2016 12			
Stadija	Užsakovas:				Dokumento žymuo:		Lapas	Lapų
PP	UAB „POLYWOOD“				16022-07-TP-PP-005		1	1

4.8 STOGINĖS PLANAS

EKSPLIKACIJA

1. Sandėliavimo zona

2048,50 m<sup>2</sup>

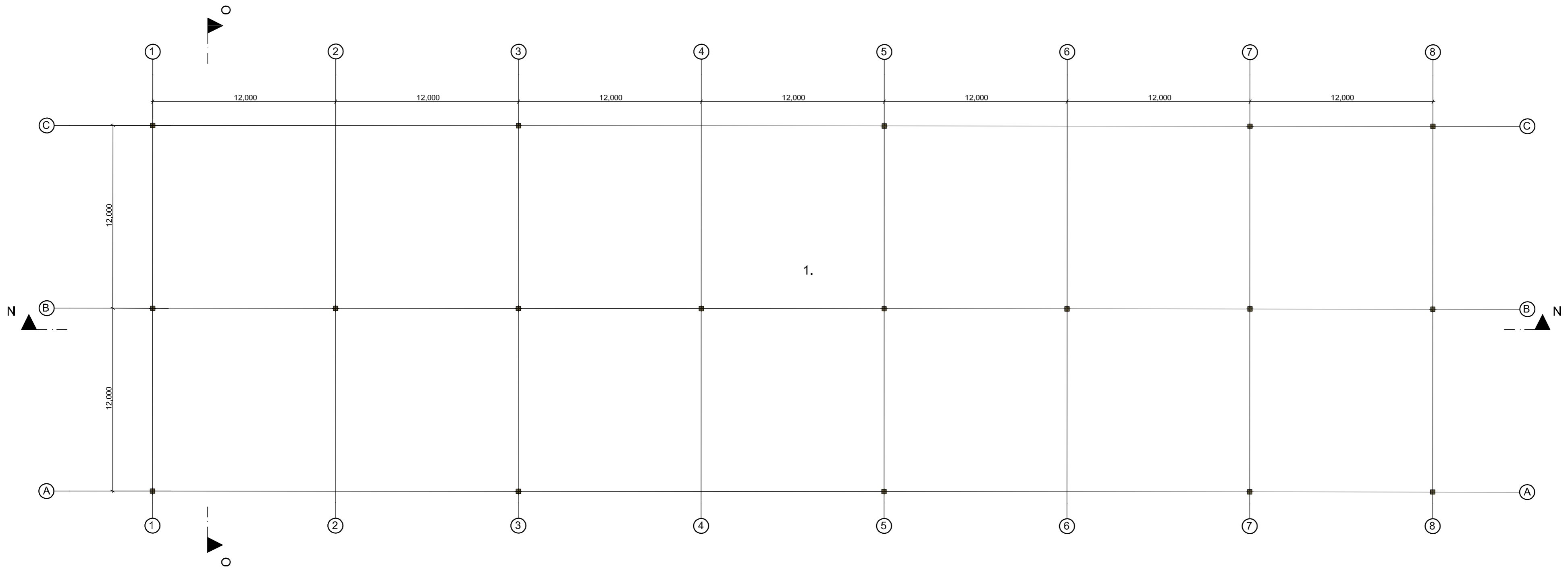

Kval. dok. nr.				Statinio projekto pavadinimas:		
				Statinių Šalčininkų r.sav. Jašiūnų sen, Jašiūnų glž. st., Tartoko g. 4, statybos projektas		
	Pareigos	V. Pavardė	Parašas	Data		
KA33679	PV	M. Matuliuškis		2016 12		
A1511	PDV	M. Matuliuškis		2016 12	Dokumento pavadinimas: STOGINĖ NR. 4.8 AUKŠTO PLANAS	Mastelis 1:200
	Proj.	G. Kairytė		2016 12		
Stadija	Užsakovas:			Dokumento žymuo:		Lapas
PP	UAB „POLYWOOD“			16022-08-TP-PP-001		Lapų 1 1

## 4.8 STOGINĖS FASADAI

fasadas tarp ašių 1-9

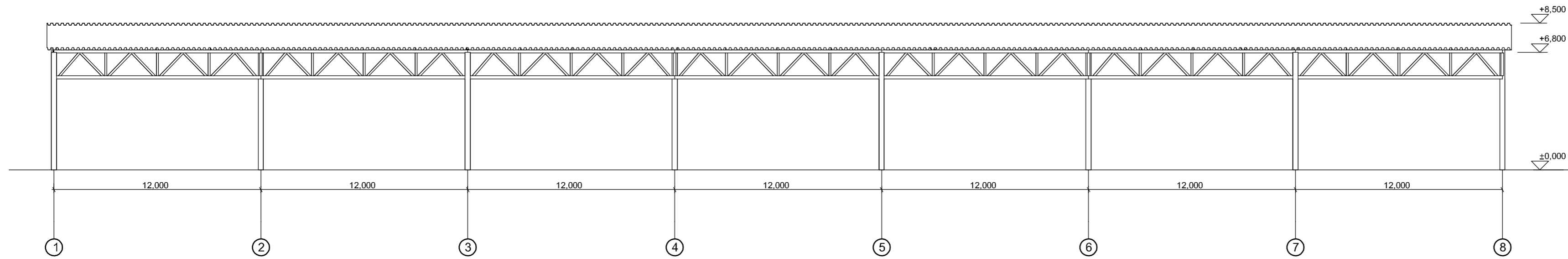

fasadas tarp ašių 9-1

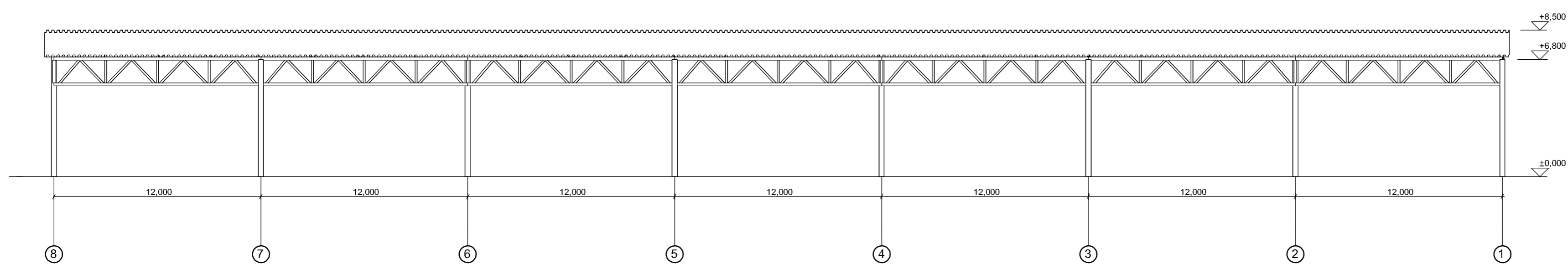

fasadas tarp ašių A-C

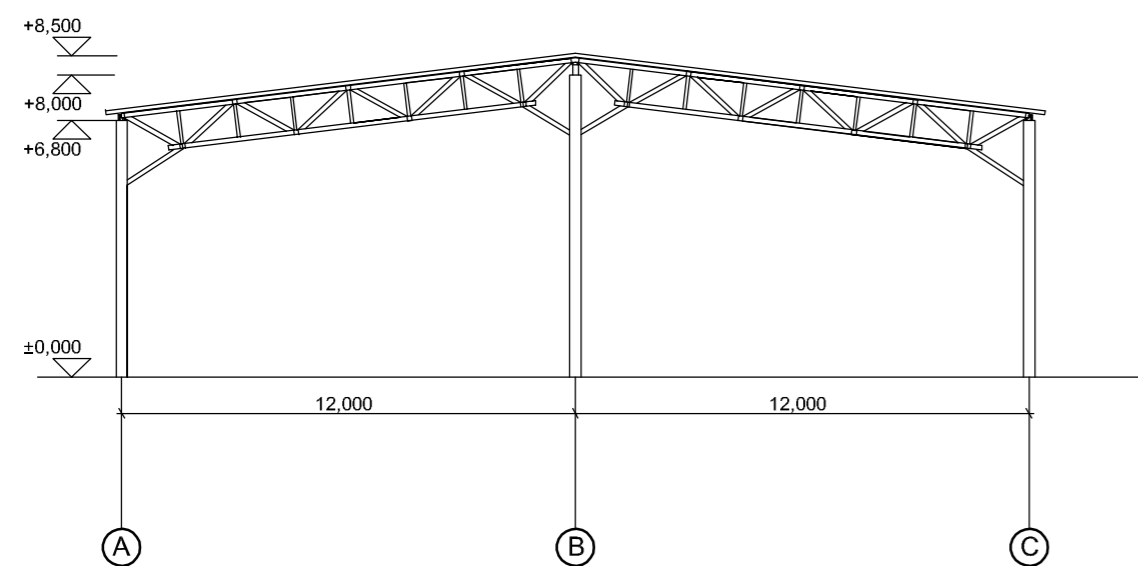

fasadas tarp ašių C-A

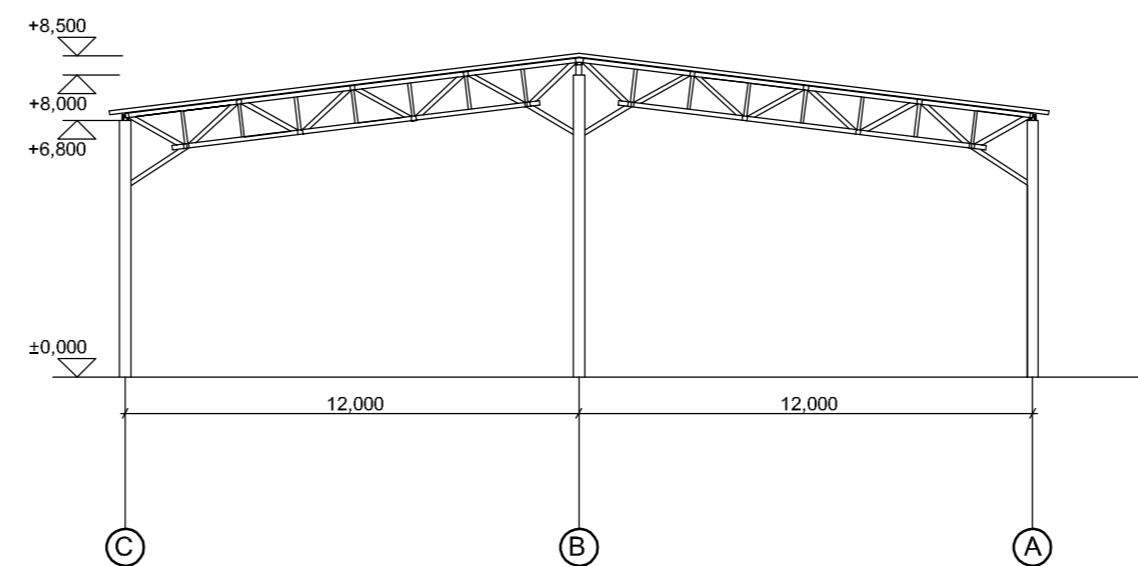

Kval. dok. nr.				Statinio projekto pavadinimas: Statinių Šalčininkų r.sav. Jašiūnų sen, Jašiūnų glž. st., Tartoko g. 4, statybos projektas		
	Pareigos	V. Pavardė	Parašas	Data		
KA33679	PV	M. Matuliukštis		2016 12		
KA31159	PDV	M. Matuliukštis		2016 12	Dokumento pavadinimas: STOGINĖ NR. 4.8 FASADAI	Mastelis 1:200
A1511	arch.PDV	D. Kriaučiūnienė		2016 12		
	Proj.	G. Kairytė		2016 12		Laida o
Stadija	Užsakovas:			Dokumento žymuo:		Lapas
PP	UAB „POLYWOOD“			16022-08-TP-PP-002		Lapų 1 1

# 4.8 STOGINĖS PJŪVIAI

PJŪVIS N - N

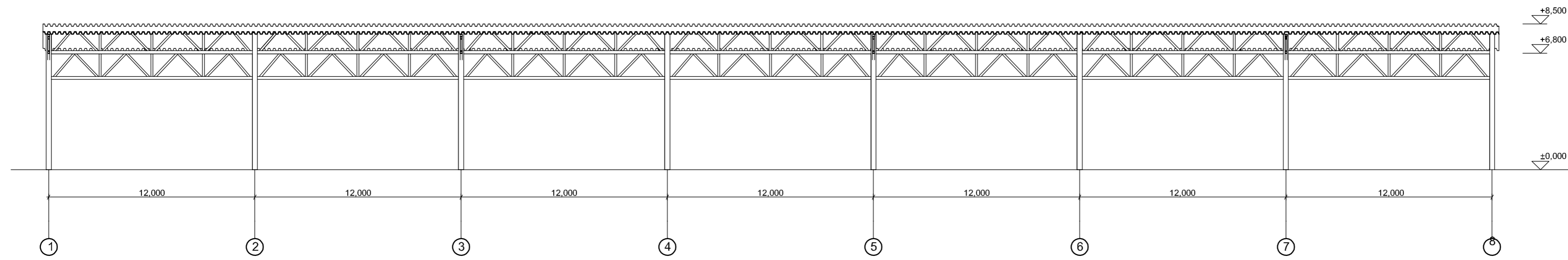

PJŪVIS O - O

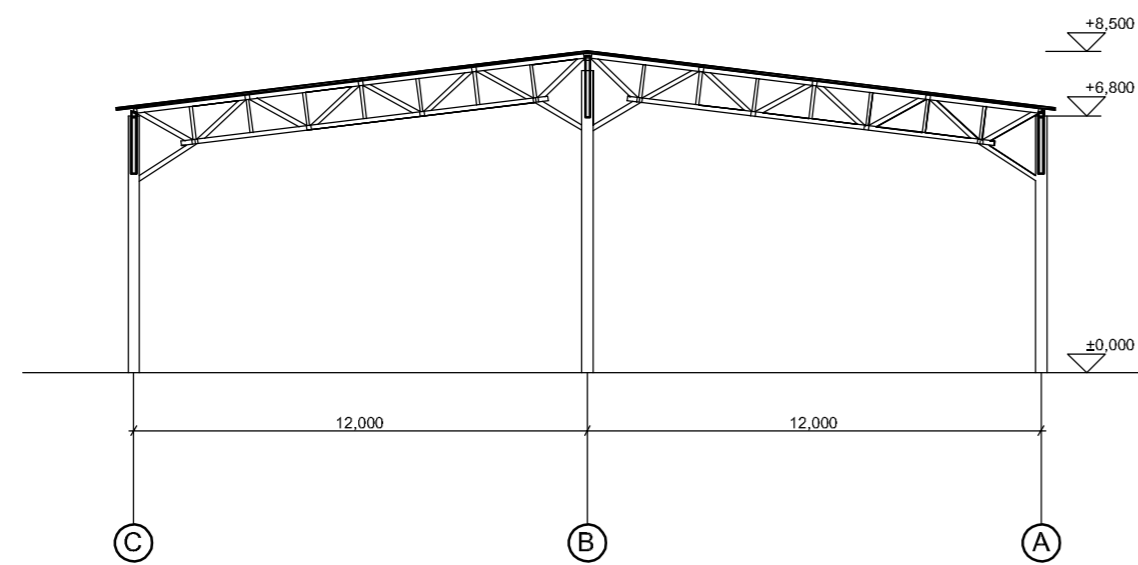

Kval. dok. nr.				Statinio projekto pavadinimas: Statinių Šalčininkų r.sav. Jašiūnų sen, Jašiūnų glž. st., Tartoko g. 4, statybos projektas		
	Pareigos	V. Pavardė	Parašas	Data		
KA33679	PV	M. Matuliukštis		2016 12	Dokumento pavadinimas: STOGINĖ NR. 4.8 PJŪVIAI	Mastelis Laida 1:200 O
KA31159	PDV	M. Matuliukštis		2016 12		
A1511	arch.PDV	D. Kriaučiūnienė		2016 12	Dokumento žymuo: 16022-08-TP-PP-003	Lapas Lapų 1 1
	Proj.	G. Kairytė		2016 12		
Stadija	Užsakovas:			Dokumentas žymuo:		
PP	UAB „POLYWOOD“			16022-08-TP-PP-003		

4.8 STOGINĖS STOGO PLANAS

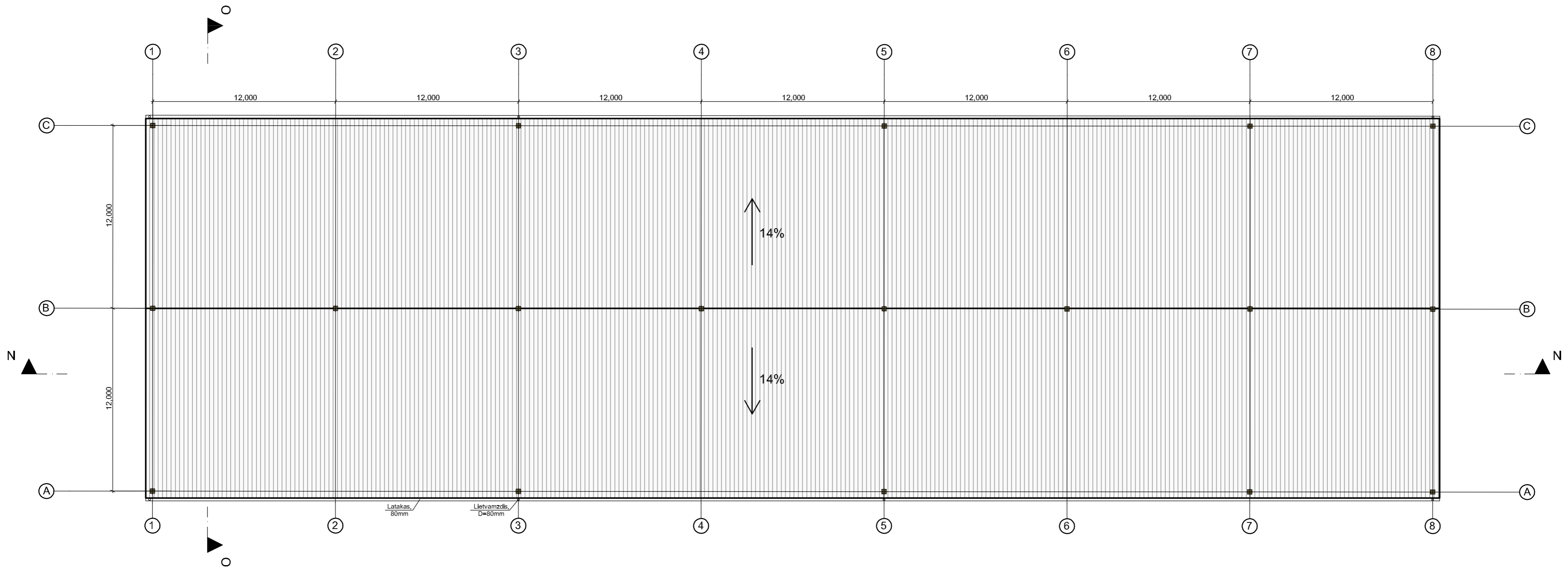

Kval. dok. nr.				Statinio projekto pavadinimas: Statinių Šalčininkų r.sav. Jašiūnų sen, Jašiūnų glž. st., Tartoko g. 4, statybos projektas			
	Pareigos	V. Pavardė	Parašas	Data	Dokumento pavadinimas: STOGINĖ NR. 4.8 STOGO PLANAS	Mastelis	Laida
KA33679	PV	M. Matuliuškis		2016 12		1:200	o
A1511	arch.PDV	D. Kriauciūnienė		2016 12			
	Proj.	G. Kalnytė		2016 12			
Stadija	Užsakovas:			Dokumento žymuo:		Lapas	Lapų
PP	UAB „POLYWOOD“			16022-08-TP-PP-004		1	1

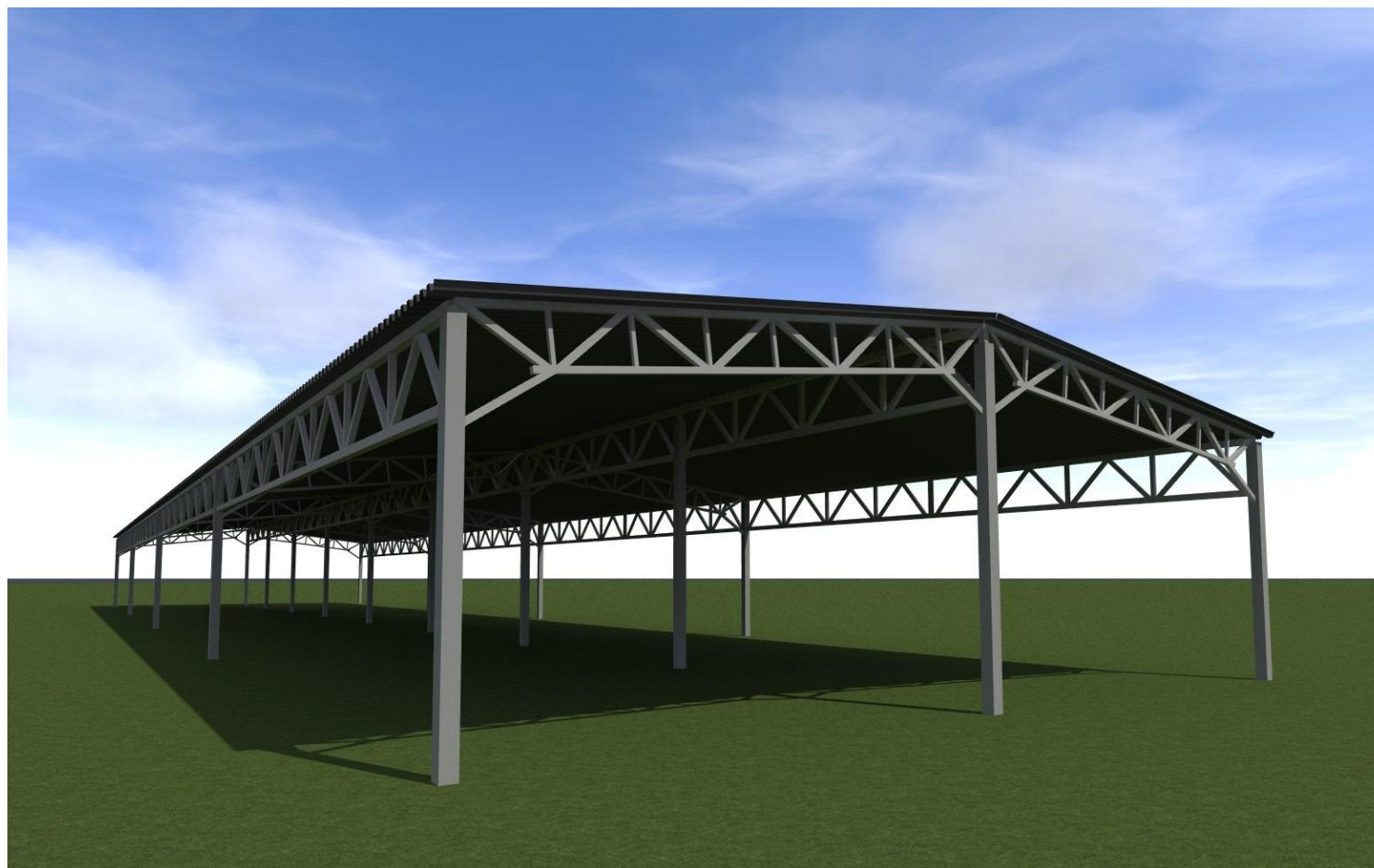

Kval. dok. nr.	 UAB "STATYBA IR PROJEKTAVIMAS" jm. k. 300935637 www.statyba-projektavimas.lt				Statinio projekto pavadinimas: Statinių Šalčininkų r.sav. Jašiūnų sen, Jašiūnų glž. st., Tartoko g. 4, statybos projektas		
		Pareigos	V. Pavardė	Parašas	Data		
KA33679	PV	M. Matuliukštis		2016 12			
KA31159	PDV	M. Matuliukštis		2016 12	Dokumento pavadinimas: STOGINĖ NR. 4.8 VIZUALIZACIJA	Mastelis	
A1511	arch.PDV	D. Kriauciūnienė		2016 12		Laida	
	PROJ.	G. Kairytė		2016 12		O	
Stadija	Užsakovas:				Dokumento žymuo:	Lapas	Lapų
PP	UAB „POLYWOOD“				16022-08-TP-PP-005	1	1

# 4.9 IMPREGNAVIMO PATALPA

EKSPLIKACIJA

1. Džovykla

100,57m<sup>2</sup>

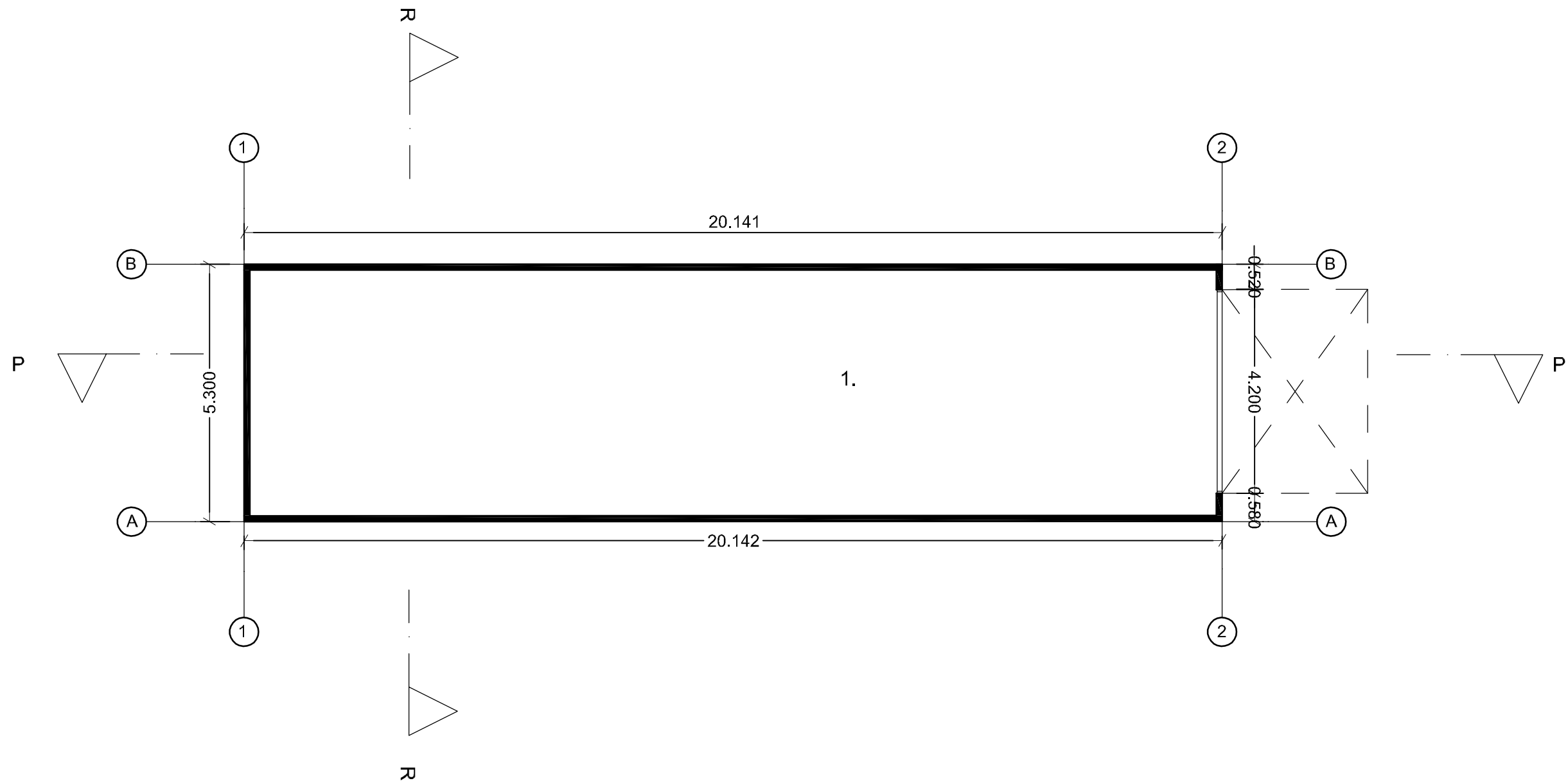

Kval. dok. nr.	UAB "STATYBA IR PROJEKTAVIMAS" įm. k. 300935637 www.statyba-projektavimas.lt			Statinio projekto pavadinimas: Statinių Šalčininkų r.sav. Jašiūnų sen, Jašiūnų glž. st.,Tartoko g. 4, statybos projektas		
		Pareigos	V. Pavardė	Parašas	Data	
KA33679	PV	M. Matuliukštis		2016 12		
KA31159	PDV	M. Matuliukštis		2016 12		
A1511	arch.PDV	D. Kriaučiūnienė		2016 12		
	Proj.	G. Kairytė		2016 12		
Stadija	Užsakovas:			Dokumento žymuo:		Mastelis
PP	UAB „POLYWOOD“			16022-09-TP-PP-001		Lapas
						Laida
						1:100
						O
						Lapas
						1
						Lapų
						1

### 4.9 IMPREGNAVIMO PATALPOS FASADAI

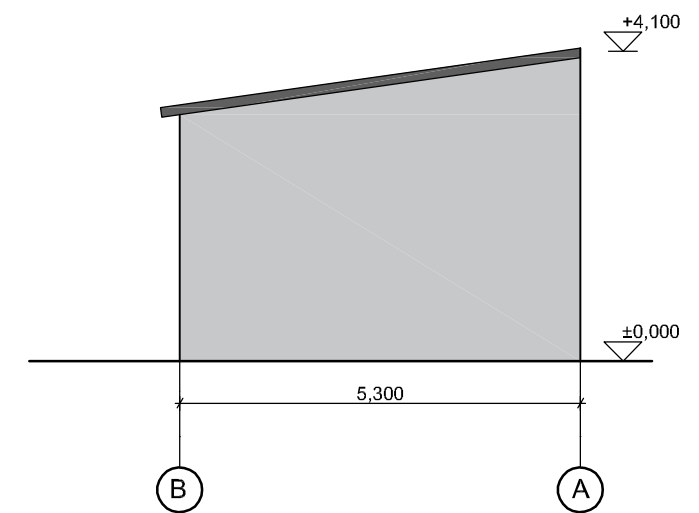
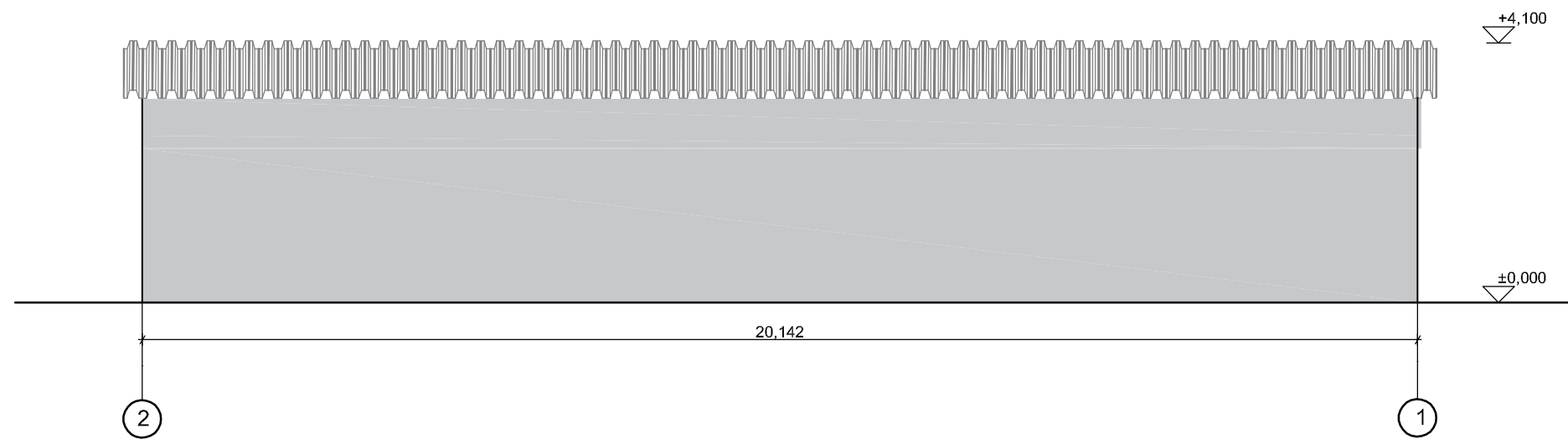
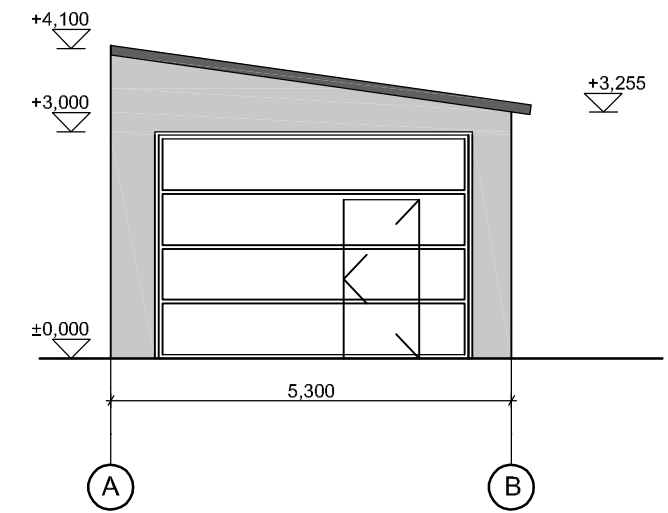
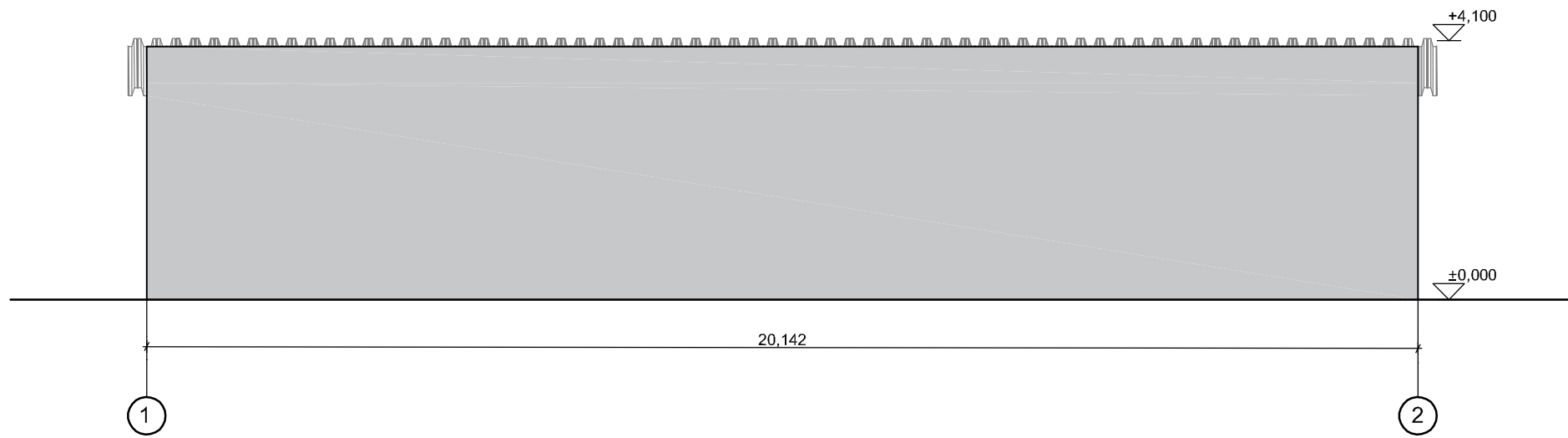

Kval. dok. nr.				Statinio projekto pavadinimas: Statinių Šalčininkų r.sav. Jašiūnų sen, Jašiūnų glž. st., Tartoko g. 4, statybos projektas			
	Pareigos	V. Pavardė	Parašas	Data	Dokumento pavadinimas: IMPREGNAVIMO PATALPOS NR.4.9 FASADAI	Mastelis 1:100	Laida O
KA33679	PV	M. Matuliukštis		2016 12			
KA31159	PDV	M. Matuliukštis		2016 12	Dokumento žymuo: 16022-09-TP-PP-002	Lapas 1	Lapų 1
A1511	arch.PDV	D. Kriaučiūnienė		2016 12			
	Proj.	G. Kairytė		2016 12			
Stadija	Užsakovas:						
PP	UAB „POLYWOOD“						

## 4.9 IMPREGNAVIMO PATALPOS PJŪVIAI

PJŪVIS P - P

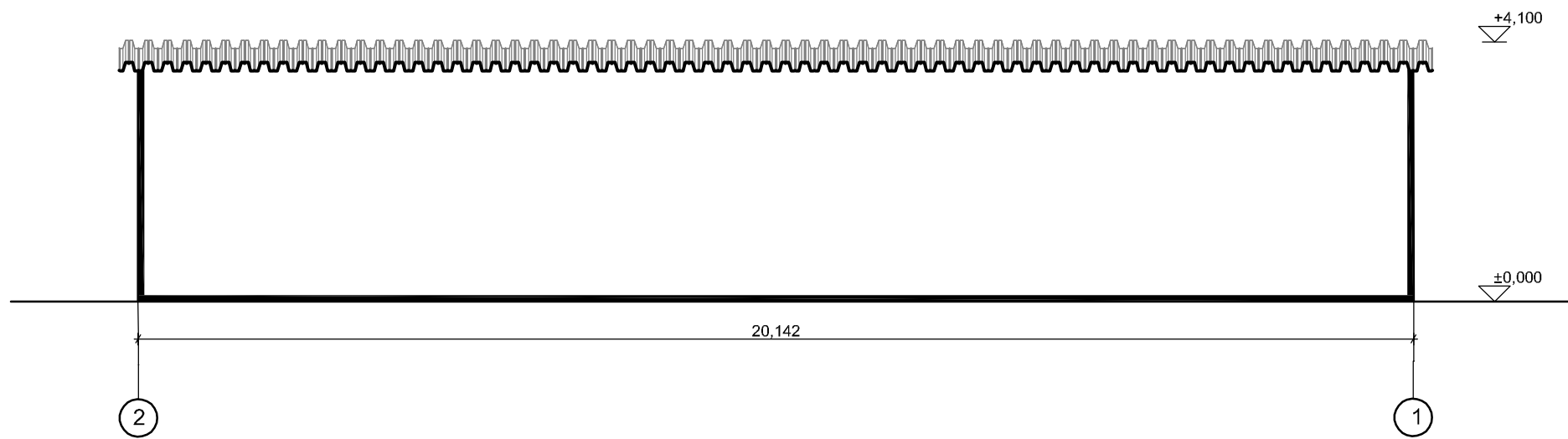

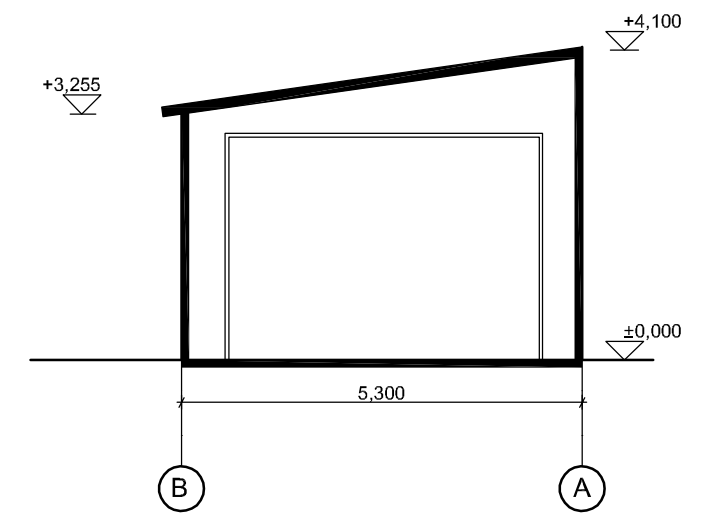

PJŪVIS R - R

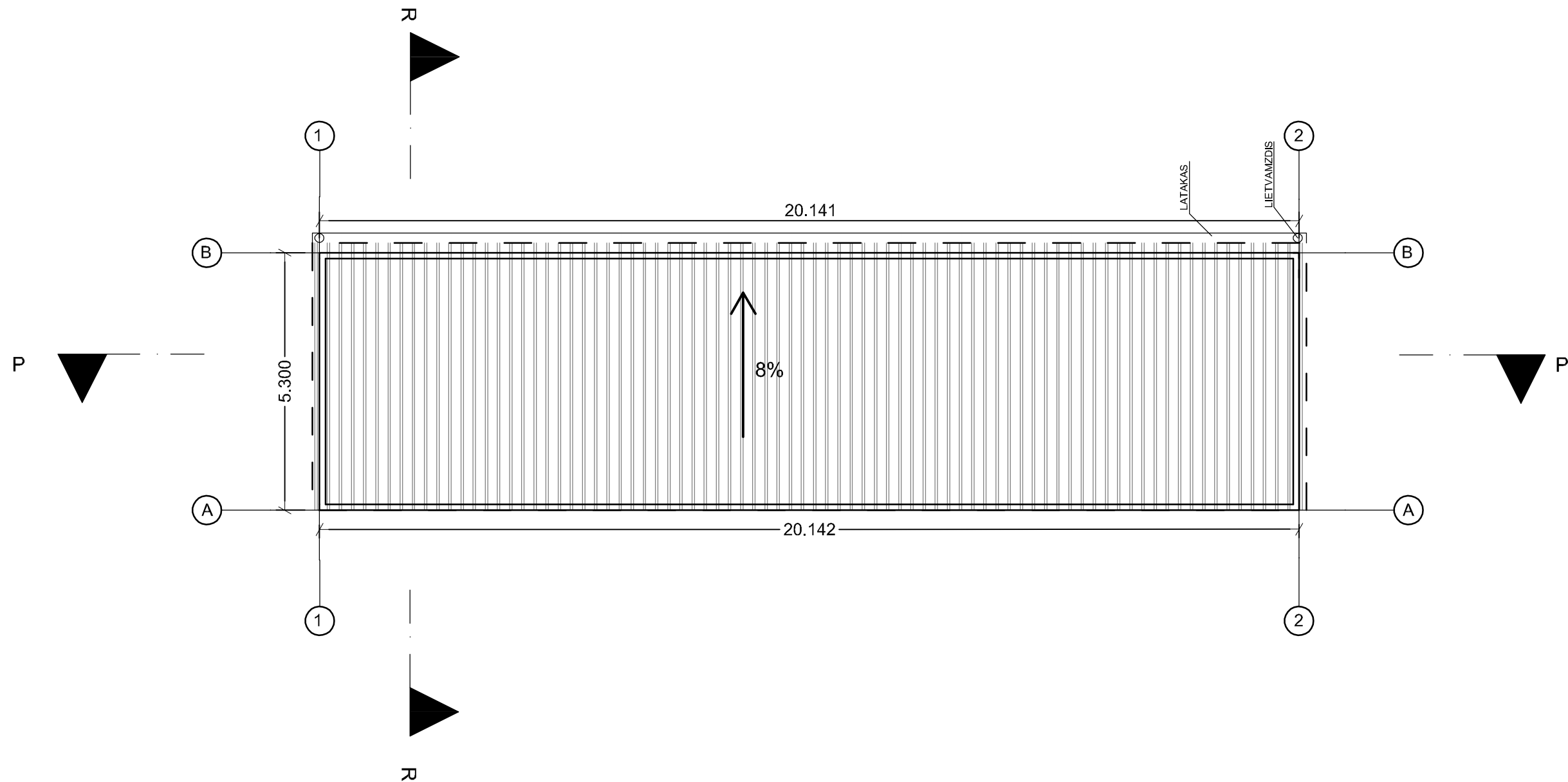

Kval. dok. nr.					Statinio projekto pavadinimas: Statinių Šalčininkų r.sav. Jašiūnų sen, Jašiūnų glž. st., Tartoko g. 4, statybos projektas				
	Pareigos	V. Pavardė	Parašas	Data					
KA33679	PV	M. Matuliukštis		2016 12	Dokumento pavadinimas: IMPREGNAVIMO PATALPOS NR.4.9 PJŪVIAI				
KA31159	PDV	M. Matuliukštis		2016 12				Mastelis	Laida
A1511	arch.PDV	D. Kriaučiūnienė		2016 12				1:100	O
	Proj.	G. Kairytė		2016 12					
Stadija	Užsakovas:				Dokumento žymuo: 16022-07-TP-PP-003				
PP	UAB „POLYWOOD“							Lapas	Lapų
					1	1			

## 9. IMPREGNAVIMO PATALPOS STOGO PLANAS



Kval. dok. nr.				Statinio projekto pavadinimas: Statinių Šalčininkų r.sav. Jašiūnų sen, Jašiūnų glž. st., Tartoko g. 4, statybos projektas			
	Pareigos	V. Pavardė	Parašas				Data
KA33679	PV	M. Matuliukštis		2016 12			
KA31159	PDV	M. Matuliukštis		2016 12			
A1511	arch.PDV	D. Kriaučiūnienė		2016 12			
	Proj.	G. Kairytė		2016 12			
Stadija	Užsakovas:				Dokumento žymuo: 16022-09-TP-PP-005	Mastelis 1:100	Laida O
PP	UAB „POLYWOOD“						
					Lapas 1	Lapų 1	