

<b><u>PROJEKTO PAVADINIMAS:</u></b>	<b>Pramonė ir sandėliavimo paskirties pastatų Šalčininkų r., Jašiūnų sen., Jašiūnų mstl., Tartoko g. 6, statybos projektas</b>
<b><u>ADRESAS:</u></b>	<b>Šalčininkų r., Jašiūnų sen., Jašiūnų mstl., Tartoko g. 6</b>
<b><u>SKLYPO KADASTRINIS NR.:</u></b>	<b>8520/0001:128</b>
<b><u>UŽSAKOVAS:</u></b>	<b>UAB „POLYWOOD“</b>
<b><u>STATINIO KATEGORIJA:</u></b>	<b>Ypatingas statinys</b>
<b><u>STATYBOS RŪŠIS:</u></b>	<b>Nauja statyba</b>
<b><u>STATINIŲ NAUDOJIMO PASKIRTIS:</u></b>	<b>Pramonės ir sandėliavimo paskirties pastatai ir statiniai</b>
<b><u>PROJEKTAVIMO DARBU STADIJA:</u></b>	<b>PP</b>
<b><u>DALIS:</u></b>	<b>Projektinio pasiūlymo</b>
<b><u>BYLA:</u></b>	<b>2016-023-PP</b>

Direktorius	Marius Matuliukštis
AV.	Parašas
PV	Marius Matuliukštis KA Nr. 33679
	Parašas
Arch. PDV.	Dalia Kriaučiūnienė Nr. A1511
	Parašas
PDV	Marius Matuliukštis KA Nr. 31159
	Parašas
Proj.	Gabrielė Kairytė
	Parašas



### PROJEKTO DOKUMENTŲ ŽINIARAŠTIS

Eil. Nr.	Dokumento indeksas	Dokumento pavadinimas	Lapų	Pastabos
1		Titulinis lapas	1	
2	2016-023-PP	Projekto dokumentų žiniaraštis	2	
3	2016-023-PP	Aiškinamasis raštas	4	
4		Projektinių pasiūlymų rengimo užduotis	2	
5		Nekilnojamojo turto registro centrinio duomenų banko išrašas sklypo	1	
6		Nekilnojamojo turto registro centrinio duomenų banko išrašas pastatų	1	
7		Sklypo planas	1	
Viso:			12	
Eil. Nr.	Brėžinio indeksas		Lapų	Pastabos
1	16023-TP-PP-001	Sklypo plano schema	1	
2	16023-01-TP-PP-001	I aukšto plano schema	1	
3	16023-01-TP-PP-001	Fasadų schemas	1	
4	16023-01-TP-PP-001	Pjūviai	1	
5	16023-01-TP-PP-001	Stogo plano schema	1	
6	16023-01-TP-PP-001	Vizualizacija	1	
7	16023-02-TP-PP-001	I aukšto plano schema	1	
8	16023-02-TP-PP-001	Fasadų schemas	1	
9	16023-02-TP-PP-001	Pjūviai	1	
10	16023-02-TP-PP-001	Stogo plano schema	1	
11	16023-02-TP-PP-001	Vizualizacija	1	

		UAB „STATYBA IR PROJEKTAVIMAS“, įm. k. 300935637, J. Basanavičiaus g. 7, LT-0118, Vilnius, tel.: +370 684 10590, <a href="http://www.statyba-projektavimas.lt">www.statyba-projektavimas.lt</a> , <a href="mailto:info@statyba-projektavimas.lt">info@statyba-projektavimas.lt</a>			Pramonė ir sandėliavimo paskirties pastatų Šalčininkų r., Jašiūnų sen., Jašiūnų mstl., Tartoko g. 6, statybos projektas			
Kval. Nr.	Pareigos	V. Pavardė	Parašas	Data	Projektinio pasiūlymo		Laida  0	
KA33679	PV	M. Matuliukštis		2016 12				
A1511	Arch.PDV	D.Kriaučiūnienė		2016 12				
KA31159	PDV	M. Matuliukštis		2016 12				
	Proj.	G. Kairytė		2016 12				
Etapas	Užsakovas:				2016-023-PP		Lapas	Lapų
PP	UAB „POLYWOOD“						2	6



12	16023-03-TP-PP-001	I aukšto plano schema	1	
13	16023-03-TP-PP-001	Fasadų schemos	1	
14	16023-03-TP-PP-001	Pjūviai	1	
15	16023-03-TP-PP-001	Stogo plano schema	1	
16	16023-03-TP-PP-001	Vizualizacija	1	
Viso:			16	

		 UAB „STATYBA IR PROJEKTAVIMAS“, įm. k. 300935637, J. Basanavičiaus g. 7, LT-0118, Vilnius, tel.: +370 684 10590, <a href="http://www.statyba-projektavimas.lt">www.statyba-projektavimas.lt</a> , <a href="mailto:info@statyba-projektavimas.lt">info@statyba-projektavimas.lt</a>			Pramonė ir sandėliavimo paskirties pastatų Šalčininkų r., Jašiūnų sen., Jašiūnų mstl., Tartoko g. 6, statybos projektas		
Kval. Nr.	Pareigos	V. Pavardė	Parašas	Data	Projektinio pasiūlymo	Laida	
KA33679	PV	M. Matuliukštis		2016 12		0	
A1511	Arch.PDV	D.Kriaučiūnienė		2016 12		0	
KA31159	PDV	M. Matuliukštis		2016 12		0	
	Proj.	G. Kairytė		2016 12		0	
Etapas	Užsakovas:				2016-023-PP	Lapas	Lapų
PP	UAB „POLYWOOD“					3	6

# 1. AIŠKINAMASIS RAŠTAS

## 1. Bendrieji duomenys

**Statinio geografinė vieta:** Šalčininkų r., Jašiūnų sen., Jašiūnų mstl., Tartoko g. 6 ;

**Funkcinė paskirtis:** gamybos, pramonės ir sandėliavimo paskirties pastatai (statinio grupė P.2.8);

**Statybos rūšis:** nauja statyba;

**Projektuojami statiniai:** 1 sandėlis, 2 stoginės;

**Ryšys su gretimu užstatymu:** projektuojamų statinių sklype atstumai iki sklypo ribos išlaikyti, neviršija 3m. Atstumai iki gretimose sklypuose esančių pastatų išlaikyti.

**Ryšys su kultūros paveldo vertybėmis:** statinys į kultūros paveldo objektų apsaugos zoną nepatenka;

<b>Klimato sąlygos:</b>	Vidutinė metinė temperatūra	+6,1 °C
	Vidutinė šilčiausio mėnesio temperatūra	+16,8 °C
	Vidutinė šalčiausio mėnesio temperatūra	-5,7 °C
	Maksimalus vėjo greitis	24 m/s
	Vidutinis kritulių kiekis per metus	600-650 mm
	Sniego apkrova	1,6 kPa

**Reljefas:** statybos aikštelės reljefas lygus. Absoliutiniai aukščiai nuo ~158,8 iki ~160,45;

**Projektiniai sprendiniai:** projektuojamų statinių sklypo plotas 17453 ha. Sklypo sprendiniai priimti vadovaujantis teisės aktais. Žemės sklypo naudojimo būdas - pramonės ir sandėliavimo objektų teritorija. Sklypo rodikliai: užstatymo tankis 38,41%, intensyvumas 27,55%., želdinių plotas 12%.

Objekto teritorija patenka į pramonės ir sandėliavimo teritoriją, gamybinių ir komunalinių objektų sanitarinės apsaugos ir taršos poveikio zoną, elektros linijų apsaugos zoną, kelių apsaugos zoną, ryšių linijų apsaugos zoną.

2016-023-PP	Lapas	Lapų	Laida
	4	6	0

### **Projektuojamas statinys (statinių sąrašas):**

Projektuojamų statinių numatomas užstatymo plotas 3055,51 m<sup>2</sup>. Pastatų matmenys:

1. Pjovimo cechas, 24,30x49,80x9,00 m (LxBxH). Pastatas vieno aukšto, numatomas bendras plotas 1151,10 m<sup>2</sup>. Paskirtis: sandėliavimo paskirties pastatas.
2. Stoginė, 24,30x72,30x8,50 m (LxBxH). Pastatas vieno aukšto, numatomas bendras plotas 1758 m<sup>2</sup>. Paskirtis: sandėliavimo paskirties pastatas.
3. Stoginė, 600x24,00x7,20 m (LxBxH). Pastatas vieno aukšto, numatomas bendras plotas 146,40 m<sup>2</sup>. Paskirtis: sandėliavimo paskirties pastatas.

Numatomas bendras statinių užstatymo tankis 38,41%, intensyvumas – 27,55%.

Sklypo pietrytinėje dalyje projektuojamas inžinerinis statinys, stoginė bei sandėlio pastatas.

Pietvakarinėje sklypo dalyje projektuojamas statinys, stoginė.

Aplink pastatus projektuojami transporto priemonių pravažiuojimai.

*Įvažiuojamas* į sklypą projektuojamas šiaurinėje pusėje, nuo vietinės reikšmės kelių.

### **Laikančios konstrukcijos ir išorinės atitvaros**

1. Pamatai – poliniai. Ant polių projektuoti monolitinę bazę. Pastato kolonos – metalinės, santvaros plieninės. Stogai dvišlaičiai. Laikanti stogo konstrukcija projektuojama iš plieninių santvarų. Pastato grindys įrengiamos ant sutankinto grunto sluoksnio (sutankinto smėlio arba žvyro sluoksnio bei sutankinto viršutinio skaldos sluoksnio). Viršutinė danga – betonas, armuotas armatūros tinklais arba fibra, stiprinamas ir kietinamas papildomų medžiagų pagalba.

2. Pamatai – poliniai. Ant polių projektuoti monolitinę bazę. Pastato kolonos – metalinės, santvaros plieninės. Stogai dvišlaičiai. Laikanti stogo konstrukcija projektuojama iš plieninių santvarų. Pastato grindys įrengiamos ant sutankinto grunto sluoksnio (sutankinto smėlio arba žvyro sluoksnio bei sutankinto viršutinio skaldos sluoksnio). Viršutinė danga – betono trinkelės.

3. Pamatai – poliniai. Ant polių projektuoti monolitinę bazę. Pastato kolonos – metalinės, santvaros plieninės. Stogai dvišlaičiai. Laikanti stogo konstrukcija projektuojama iš plieninių santvarų. Pastato grindys įrengiamos ant sutankinto grunto sluoksnio (sutankinto smėlio arba žvyro sluoksnio bei sutankinto viršutinio skaldos sluoksnio). Viršutinė danga – betono trinkelės.

Energinio naudingumo klasė: A

2016-023-PP	Lapas	Lapų	Laida
	5	6	0

**Planuojama ūkinė veikla:** medienos apdirbimas ir sandėliavimas. Pavojingos medžiagos nebus sandėliuojamos.

**Nuotekos:** lauko lietaus nuotekų tinklai yra, nauji neprojektuojami, buitiniai nuotekų tinklai nenumatomi.

**Vandentiekis:** yra lauko gaisrinis vandentiekis ir gairiniai rezervuarai.

**Elektros energija:** elektros tiekimas numatomas iš sklype esančių elektros tinklų.

**Šildymas:** šilumos tiekimas tiekiamas iš užsakovui priklausančio sklypo, adresu Šalčininkų r., Jašiūnų sen., Jašiūnų mstl., Tartoko g. 6, esančios katilinės.

**Atliekos:** atliekų tvarkymas gamybinio pastato statybos metu: Statybinės atliekos bus tvarkomos vadovaujantis Lietuvos Respublikos aplinkos ministro 2006-12-29 įsakymu Nr. D1-637 patvirtintomis Statybinių atliekų tvarkymo taisyklėmis.

Statybų metu susidarys mišrios statybinės atliekos, nenurodytos 17 09 01, 17 09 02 ir 17 09 03 (kodas pagal Lietuvos Respublikos aplinkos ministro 2003-12-30 įsakymu Nr.722 patvirtintas Atliekų tvarkymo taisyklės, 17 09 04), kurios bus komplektuojamos į atskirus konteinerius ir pagal atskirą sutartį perduodamos atliekų vežėjams ar tvarkytojams.

Planuojamas atliekų kiekis statybai: iki 10 t.

Atliekų tvarkymas planuojamos ūkinės veiklos metu: veiklos metu susidarys tik mišrios buitinės atliekos, kurios bus komplektuojamos į konteinerius ir kas savaitę išvežamos į buitinių atliekų sąvartyną pagal atskirą sutartį su specializuota atliekų tvarkymo įmone.

Numatomas atliekų kiekis gamybai: apie 50 t/metus

Ūkinė veiklos atliekų pavadinimai ir kodai:

Eil. Nr.	Kodas	Pavadinimas	Kiekis t
1.	03 01 05	mediena	0,5 t
2.	20 03 01	mišrios komunalinės atliekos	5,5 t
3.	20 01 01	popierius ir kartonas	2 t
4.	20 01 02	stiklas	0,5 t
5.	20 01 39	plastikas	0,5 t
6.	20 01 40	metalai (skardinės ir kt.)	1 t

Atliekos bus tvarkomos pagal Lietuvos Respublikos teisės aktų reikalavimus, todėl neigiamo poveikio aplinkai nenumatoma.

2016-023-PP	Lapas	Lapų	Laida
	6	6	0



STATYBOS PRODUKCIJOS  
SERTIFIKAVIMO CENTRAS

Valstybės įmonė Statybos produkcijos sertifikavimo centras, įmonės kodas 110068926, Linkmenų g. 28, LT-08217 Vilnius

# KVALIFIKACIJOS ATESTATAS

Nr.33679

**Marius Matuliukštis**

A.k. 38603091220

Suteikta teisė eiti ypatingo statinio projekto vadovo ir ypatingo statinio projekto vykdymo priežiūros vadovo pareigas.

Statiniai: gyvenamieji ir negyvenamieji pastatai; inžineriniai tinklai: vandentiekio ir nuotekų šalinimo; kitos paskirties inžineriniai statiniai: atsinaujinančių išteklių energiją naudojančios energijos gamybos statiniai.

Direktorius



Robertas Encius

11519

Išduotas 2014 m. lapkričio 21 d.  
Pirmą kartą išduotas 2014 m. lapkričio 21 d.

Kvalifikacijos atestatų registras skelbiamas [www.spsc.lt](http://www.spsc.lt)



STATYBOS PRODUKCIJOS  
SERTIFIKAVIMO CENTRAS

Valstybės įmonė Statybos produkcijos sertifikavimo centras, įmonės kodas 110068926, Linkmenų g. 28, LT-08217 Vilnius

# KVALIFIKACIJOS ATESTATAS

Nr.31159

**Marius Matuliukštis**

A.k. 38603091220

Suteikta teisė eiti ypatingo statinio projekto dalies vadovo ir ypatingo statinio projekto dalies vykdymo priežiūros vadovo pareigas.

Statiniai: gyvenamieji ir negyvenamieji pastatai; inžineriniai tinklai: vandentiekio, nuotekų šalinimo, kiti inžineriniai tinklai; kitos paskirties statiniai.

Projekto dalys: sklypo sutvarkymo (sklypo plano), vandentiekio ir nuotekų šalinimo, statybos skaičiuojamosios kainos nustatymo.

Direktorius



Robertas Encius

06028

Išduotas 2013 m. gegužės 10 d.

Pirmą kartą išduotas 2013 m. gegužės 10 d.

Kvalifikacijos atestatų registras skelbiamas [www.spsc.lt](http://www.spsc.lt)



LIETUVOS RESPUBLIKOS APLINKOS MINISTERIJA

# Architekto

## KVALIFIKACIJOS ATESTATAS

Nr. A 1511

*Dalia KRIAUCIŪNIENĖ*

yra atestuota

**Teritorijų specialiojo ir detaliojo planavimo specialistė**

**Statinio projekto, statinio projekto vykdymo priežiūros vadovė**

Statinių grupės: visos statinių grupės.

Statinių kategorija: ypatingi statiniai.

**Statinio projekto architektūrinės dalies,  
statinio projekto architektūrinės dalies vykdymo priežiūros vadovė**

Statinių grupės: visos statinių grupės.

Statinių kategorija: ypatingi statiniai.

Komisijos pirmininkas



Juozas Vaškevičius

Atestavimo komisijos 2012 m. gruodžio mėn. 14 d. protokolas Nr. 73

## PROJEKTINIŲ PASIŪLYMŲ RENGIMO UŽDUOTIS

2016 m. gruodžio 2 d.

Vilnius

1. Informacija apie sumanytą projektuoti statinį (pavadinimas, statybos rūšis, statinio kategorija, pagrindinė statinio naudojimo paskirtis), žemės sklypo ir statinio rodikliai (sklypo užstatymo tankumas ir intensyvumas, pastato aukštų skaičius, jo aukštis nuo žemės paviršiaus metrais, absoliutinė altitudė, bendras plotas ir kita) \_\_\_\_\_
  - 1.1. *Pramonė ir sandėliavimo paskirties pastatų Šalčininkų r., Jašiūnų sen., Jašiūnų mstl., Tartoko g. 6, statybos projektas;*
  - 1.2. *Statybos rūšis – nauja statyba;*
  - 1.3. *Kategorija – ypatingas;*
  - 1.4. *Paskirtis – pramonės ir sandėliavimo paskirties pastatai (8.9)*
  - 1.5. *Žemės sklypo kadastrinis Nr.: 8520/0001:128, žemės sklypo naudojimo būdas: pramonės ir sandėliavimo objektų teritorijos, žemės sklypo plotas: 17453 ha, sklypo užstatymo tankumas: 38,41%; intensyvumas: 27,52%;*
  - 1.6. *Pastatų skaičius 3; pastatų aukštų skaičius: 1, Aukščiausio pastato aukštis nuo žemės paviršiaus metrais: 9 (absoliutinė altitudė 211.00), bendras pastatų plotas 3110,9 m<sup>2</sup>;*
2. Projektinių pasiūlymų paskirtis \_\_\_\_\_
  - 2.1. *Visuomenės informavimas;*
  - 2.2. *Specialiesiems architektūros reikalavimams nustatyti.*
3. Projektinių pasiūlymų sudėtis \_\_\_\_\_
  - 3.1. *Aiškinamasis raštas;*
  - 3.2. *Grafinė dalis;*
    - 3.2.1. *Žemės sklypo sutvarkymo (sklypo plano) su gretima urbanistine aplinka schema;*
    - 3.2.2. *Pastato aukštų schemas;*
    - 3.2.3. *Pastato pjūvių schemas;*
    - 3.2.4. *Pastato fasadai;*
    - 3.2.5. *Projektinių pasiūlymų vaizdinė informacija .*
4. Statytojo pateikiami dokumentai ir duomenys \_\_\_\_\_
  - 4.1. *Žemės sklypo nekilnojamojo turto registro duomenų banko išrašas;*
  - 4.2. *Sklypo planas.*
5. Projektinių pasiūlymų vaizdinė informacija \_\_\_\_\_
  - 5.1. *Projektinių pasiūlymų eskizas su gretimą urbanistine aplinka.*
6. Kiti duomenys (projektinių pasiūlymų rengimo terminai, statytojui pateikiamų projektinių pasiūlymų kopijos ir kita) \_\_\_\_\_
  - 6.1. *Statytojui pateikiami 2 projektinių pasiūlymų popierinės kopijos ir .pdf formatu.*

Statytojas (užsakovas):

UAB „Polywood“, jm. k. 125472426

(fizinis arba juridinis asmuo)

(parašas)

Projektinių pasiūlymų rengėjas:

UAB „STATYBA IR PROJEKTAVIMAS“ jm. k. 300935637

**Marius Matuliukštis**

(projektavimo organizacija, projekto vadovas)

(parašas)





## VALSTYBĖS ĮMONĖ REGISTRŲ CENTRAS

Vincio Kudirkos g. 18-3, LT-03105 Vilnius, tel. (5) 2688 262, faks. (5) 2688 311, el.p. info@registrucentras.lt

## NEKILNOJAMOJO TURTO REGISTRO CENTRINIO DUOMENŲ BANKO IŠRAŠAS

2016-04-08 10:50:58

## 1. Nekilnojamojo turto registre įregistruotas turtas:

Registro Nr.: **85/20004**  
 Registro tipas: **Žemės sklypas**  
 Sudarymo data: **1994-12-28**  
 Būklė: **Tvarkomas** (nuo 2016-04-05)  
 Adresas: **Šalčininkų r. sav., Jašiūnų sen., Jašiūnų glž. st., Tartoko g. 6**  
 Registro tvarkytojas: **Valstybės įmonės Registrų centro Vilniaus filialas**

## 2. Nekilnojamieji daiktai:

2.1. **Žemės sklypas**  
 Unikalus daikto numeris: **8520-0001-0128**  
 Žemės sklypo kadastro numeris ir kadastro vietovės pavadinimas: **8520/0001:128 Jašiūnų k.v.**  
 Daikto pagrindinė naudojimo paskirtis: **Kita**  
 Žemės sklypo naudojimo būdas: **Pramonės ir sandėliavimo objektų teritorijos**  
 Žemės sklypo plotas: **1.7453 ha**  
 Užstatyta teritorija: **1.7453 ha**  
 Žemės ūkio naudmenų našumo balas: **32.7**  
 Matavimų tipas: **Žemės sklypas suformuotas atliekant kadastrinius matavimus**  
 Indeksuota žemės sklypo vertė: **9706 Eur**  
 Žemės sklypo vertė: **6066 Eur**  
 Vidutinė rinkos vertė: **18400 Eur**  
 Vidutinės rinkos vertės nustatymo data: **2015-11-25**  
 Vidutinės rinkos vertės nustatymo būdas: **Masinis vertinimas**  
 Kadastro duomenų nustatymo data: **2015-11-25**

## 3. Daikto priklausiniai iš kito registro: įrašų nėra

## 4. Nuosavybė:

4.1. **Nuosavybės teisė**  
 Savininkas: **LIETUVOS RESPUBLIKA, a.k. 111105555**  
 Daiktas: **žemės sklypas Nr. 8520-0001-0128, aprašytas p. 2.1.**  
 Įregistravimo pagrindas: **1994-12-28 Valstybinės žemės sklypo nuomos sutartis Nr. N85/94-0006**  
 Įrašas galioja: **Nuo 1994-12-28**

## 5. Valstybės ir savivaldybių žemės patikėjimo teisė:

5.1. **Valstybinės žemės patikėjimo teisė**  
 Patikėtinis: **Nacionalinė žemės tarnyba prie Žemės ūkio ministerijos, a.k. 188704927**  
 Daiktas: **žemės sklypas Nr. 8520-0001-0128, aprašytas p. 2.1.**  
 Įregistravimo pagrindas: **Žemės įstatymo pakeitimo ir papildymo įstatymas Nr. XI-912, 2010 m. birželio 18 d.**  
 Įrašas galioja: **Nuo 2010-07-01**

## 6. Kitos daiktinės teisės : įrašų nėra

## 7. Juridiniai faktai:

7.1. **Sudaryta nuomos sutartis**  
 Nuomininkas: **UAB "POLYWOOD", a.k. 125472426**  
 Daiktas: **žemės sklypas Nr. 8520-0001-0128, aprašytas p. 2.1.**  
 Įregistravimo pagrindas: **1994-12-28 Valstybinės žemės sklypo nuomos sutartis Nr. N85/94-0006**  
**2010-10-29 Priėmimo - perdavimo aktas**  
**2011-11-02 Susitarimas Nr. 43SŽN-83**  
**2013-12-19 Turto pardavimo iš varžytinių aktas Nr. SV1-65-1-VA**  
 Plotas: **1.7464 ha**  
 Įrašas galioja: **Nuo 2014-02-11**  
 Terminas: **Iki 2093-12-07**

7.2. **Sudaryta subnuomos sutartis**  
 Subnuomininkas: **J. Magelinsko individuali gamybinė-komercinė firma "METALAS-GRANITAS-MEDIS", a.k. 120284826**  
 Daiktas: **žemės sklypas Nr. 8520-0001-0128, aprašytas p. 2.1.**  
 Įregistravimo pagrindas: **1995-07-01 Panaudos sutartis**  
 Plotas: **0.2567 ha**  
 Įrašas galioja: **Nuo 1995-07-01**  
 Terminas: **Iki 2093-12-01**

## 8. Žymos: įrašų nėra

## 9. Specialiosios žemės ir miško naudojimo sąlygos:

9.1. **XIV. Gamybinių ir komunalinių objektų sanitarinės apsaugos ir taršos poveikio zonos**  
 Daiktas: **žemės sklypas Nr. 8520-0001-0128, aprašytas p. 2.1.**  
 Įregistravimo pagrindas: **2016-01-13 Nacionalinės žemės tarnybos teritorinio skyriaus vedėjo sprendimas Nr. 43SK-44-(14.43.110.)**  
 Plotas: **1.7453 ha**  
 Įrašas galioja: **Nuo 2016-02-04**

9.2. **VI. Elektros linijų apsaugos zonos**  
 Daiktas: **žemės sklypas Nr. 8520-0001-0128, aprašytas p. 2.1.**  
 Įregistravimo pagrindas: **2016-01-13 Nacionalinės žemės tarnybos teritorinio skyriaus vedėjo sprendimas Nr. 43SK-44-(14.43.110.)**  
 Plotas: **0.0398 ha**  
 Įrašas galioja: **Nuo 2016-02-04**

9.3. **II. Kelių apsaugos zonos**  
 Daiktas: **žemės sklypas Nr. 8520-0001-0128, aprašytas p. 2.1.**  
 Įregistravimo pagrindas: **2016-01-13 Nacionalinės žemės tarnybos teritorinio skyriaus vedėjo sprendimas Nr. 43SK-44-(14.43.110.)**  
 Plotas: **0.2666 ha**  
 Įrašas galioja: **Nuo 2016-02-04**

9.4. **I. Ryšių linijų apsaugos zonos**  
 Daiktas: **žemės sklypas Nr. 8520-0001-0128, aprašytas p. 2.1.**  
 Įregistravimo pagrindas: **2016-01-13 Nacionalinės žemės tarnybos teritorinio skyriaus vedėjo sprendimas Nr. 43SK-44-(14.43.110.)**  
 Plotas: **0.0148 ha**  
 Įrašas galioja: **Nuo 2016-02-04**

## 10. Daikto registravimas ir kadastro žymos:

10.1. **Kadastru duomenų tikslinimas (daikto registravimas)**  
 Daiktas: **žemės sklypas Nr. 8520-0001-0128, aprašytas p. 2.1.**  
 Įregistravimo pagrindas: **2016-01-13 Nacionalinės žemės tarnybos teritorinio skyriaus vedėjo sprendimas Nr. 43SK-44-(14.43.110.)**  
 Įrašas galioja: **Nuo 2016-02-04**

10.2. **Kadastrinius matavimus atliko (kadastro žyma)**  
 UAB "SWECO HIDROPROJEKTAS", a.k. 132118698  
 Daiktas: **žemės sklypas Nr. 8520-0001-0128, aprašytas p. 2.1.**  
 Įregistravimo pagrindas: **2015-11-25 Nekilnojamojo daikto kadastru duomenų byla**  
**Kvalifikacijos pažymėjimas Nr. 2M-M-1291**  
 Įrašas galioja: **Nuo 2016-02-04**

## 11. Registro pastabos ir nuorodos:

Statiniai - Registro Nr. 10/24709.

## 12. Kita informacija:

Senas turto identifikatorius: **85793056/2:15**  
 Archyvinės bylos Nr.: **85/20004**

## 13. Informacija apie duomenų sandoriui tikslinimą: įrašų nėra

2016-04-08 10:50:58



## 1. Nekilnojamojo turto registre įregistruotas turtas:

Registro Nr.: **10/24709**  
 Registro tipas: **Statiniai**  
 Sudarymo data: **1994-06-13**  
 Adresas: **Šalčininkų r. sav., Jašiūnų sen., Jašiūnų glž. st., Tartoko g. 6**  
 Registro tvarkytojas: **Valstybės įmonės Registrų centro Vilniaus filialas**

## 2. Nekilnojamieji daiktai:

2.1.

**Pastatas - Cechas**  
 Unikalus daikto numeris: **8596-5015-1017**  
 Daikto pagrindinė naudojimo paskirtis: **Gamybos, pramonės**  
 Pažymėjimas plane: **1P1/p**  
 Statybos pabaigos metai: **1965**  
 Baigtumo procentas: **100 %**  
 Šildymas: **Vietinis centrinis šildymas**  
 Sienos: **Plytos**  
 Stogo danga: **Metalas**  
 Aukštų skaičius: **1**  
 Bendras plotas: **1152.96 kv. m**  
 Pagrindinis plotas: **1122.93 kv. m**  
 Tūris: **5407 kub. m**  
 Užstatytas plotas: **1201.47 kv. m**  
 Atkūrimo sąnaudos (statybos vertė): **250521 Eur**  
 Fizinio nusidėvėjimo procentas: **50 %**  
 Atkuriamoji vertė: **125405 Eur**  
 Atkūrimo sąnaudų (statybos vertės) ir atkuriamosios vertės nustatymo data: **2007-10-03**  
 Vidutinė rinkos vertė: **47498 Eur**  
 Vidutinės rinkos vertės nustatymo būdas: **Atkuriamoji vertė**  
 Vidutinės rinkos vertės nustatymo data: **2007-10-03**  
 Kadastro duomenų nustatymo data: **1995-07-20**

2.2.

**Pastatas - Cechas**  
 Unikalus daikto numeris: **8596-5015-1039**  
 Daikto pagrindinė naudojimo paskirtis: **Gamybos, pramonės**  
 Pažymėjimas plane: **9P1/g**  
 Statybos pabaigos metai: **1991**  
 Baigtumo procentas: **100 %**  
 Sienos: **Metalas su karkasu**  
 Aukštų skaičius: **1**  
 Bendras plotas: **536.07 kv. m**  
 Pagrindinis plotas: **536.07 kv. m**  
 Tūris: **3483 kub. m**  
 Užstatytas plotas: **552.00 kv. m**  
 Atkūrimo sąnaudos (statybos vertė): **214898 Eur**  
 Fizinio nusidėvėjimo procentas: **58 %**  
 Atkuriamoji vertė: **90361 Eur**  
 Atkūrimo sąnaudų (statybos vertės) ir atkuriamosios vertės nustatymo data: **2007-10-03**  
 Vidutinė rinkos vertė: **34175 Eur**  
 Vidutinės rinkos vertės nustatymo būdas: **Atkuriamoji vertė**  
 Vidutinės rinkos vertės nustatymo data: **2007-10-03**  
 Kadastro duomenų nustatymo data: **1995-07-20**

2.3.

**Pastatas - Katilinė**  
 Unikalus daikto numeris: **8596-5015-1042**  
 Daikto pagrindinė naudojimo paskirtis: **Gamybos, pramonės**  
 Pažymėjimas plane: **10H1/g**  
 Statybos pabaigos metai: **1994**  
 Baigtumo procentas: **100 %**  
 Sienos: **Metalas su karkasu**  
 Stogo danga: **Metalas**  
 Aukštų skaičius: **1**  
 Bendras plotas: **109.50 kv. m**  
 Pagrindinis plotas: **109.50 kv. m**  
 Tūris: **566 kub. m**  
 Užstatytas plotas: **118.00 kv. m**  
 Atkūrimo sąnaudos (statybos vertė): **48367 Eur**  
 Fizinio nusidėvėjimo procentas: **26 %**  
 Atkuriamoji vertė: **35913 Eur**  
 Atkūrimo sąnaudų (statybos vertės) ir atkuriamosios vertės nustatymo data: **2007-10-03**  
 Vidutinė rinkos vertė: **13612 Eur**  
 Vidutinės rinkos vertės nustatymo būdas: **Atkuriamoji vertė**  
 Vidutinės rinkos vertės nustatymo data: **2007-10-03**  
 Kadastro duomenų nustatymo data: **1995-07-20**

2.4.

**Pastatas - Džiovykla**  
 Unikalus daikto numeris: **8596-5015-1128**  
 Daikto pagrindinė naudojimo paskirtis: **Gamybos, pramonės**  
 Pažymėjimas plane: **11H1/b**  
 Statybos pabaigos metai: **1993**  
 Baigtumo procentas: **100 %**  
 Sienos: **Gelžbetonio plokštės**  
 Stogo danga: **Asbestcementis**  
 Aukštų skaičius: **1**  
 Bendras plotas: **162.20 kv. m**  
 Pagrindinis plotas: **139.60 kv. m**  
 Tūris: **1325 kub. m**  
 Užstatytas plotas: **189.00 kv. m**  
 Atkūrimo sąnaudos (statybos vertė): **96443 Eur**  
 Fizinio nusidėvėjimo procentas: **17 %**  
 Atkuriamoji vertė: **79935 Eur**  
 Atkūrimo sąnaudų (statybos vertės) ir atkuriamosios vertės nustatymo data: **2007-10-03**  
 Vidutinė rinkos vertė: **30410 Eur**  
 Vidutinės rinkos vertės nustatymo būdas: **Atkuriamoji vertė**  
 Vidutinės rinkos vertės nustatymo data: **2007-10-03**  
 Kadastro duomenų nustatymo data: **1994-06-04**

2.5.

**Pastatas - Administracinis**  
 Unikalus daikto numeris: **8596-5015-1028**  
 Daikto pagrindinė naudojimo paskirtis: **Administracinė**  
 Pažymėjimas plane: **12B1/p**  
 Statybos pabaigos metai: **1985**  
 Baigtumo procentas: **100 %**  
 Šildymas: **Vietinis centrinis šildymas**  
 Vandentiekis: **Komunalinis vandentiekis**  
 Nuotekų šalinimas: **Vietinis nuotekų šalinimas**  
 Sienos: **Plytos**  
 Stogo danga: **Ruberoidas**  
 Aukštų skaičius: **1**  
 Bendras plotas: **200.87 kv. m**  
 Pagrindinis plotas: **200.87 kv. m**  
 Tūris: **791 kub. m**  
 Užstatytas plotas: **247.00 kv. m**  
 Atkūrimo sąnaudos (statybos vertė): **78119 Eur**  
 Fizinio nusidėvėjimo procentas: **36 %**  
 Atkuriamoji vertė: **49997 Eur**  
 Vidutinė rinkos vertė: **22463 Eur**  
 Vidutinės rinkos vertės nustatymo būdas: **Masinis vertinimas**  
 Vidutinės rinkos vertės nustatymo data: **2007-10-03**  
 Kadastro duomenų nustatymo data: **1995-07-20**

2.6.

**Pastatas - Džiovykla**  
 Unikalus daikto numeris: **8596-5015-1056**

- Daikto pagrindinė naudojimo paskirtis: **Pagalbinio ūkio**  
 Pažymėjimas plane: **211/g**  
 Statybos pabaigos metai: **1965**  
 Baigtumo procentas: **100 %**  
 Sienos: **Metalas su karkasu**  
 Aukštų skaičius: **1**  
 Tūris: **132 kub. m**  
 Užstatytas plotas: **49.00 kv. m**  
 Atkūrimo sąnaudos (statybos vertė): **8804 Eur**  
 Fizinio nusidėvėjimo procentas: **70 %**  
 Atkuriamoji vertė: **2638 Eur**  
 Atkūrimo sąnaudų (statybos vertės) ir atkuriamosios vertės nustatymo data: **2007-10-03**  
 Vidutinė rinkos vertė: **686 Eur**  
 Vidutinės rinkos vertės nustatymo būdas: **Atkuriamoji vertė**  
 Vidutinės rinkos vertės nustatymo data: **2007-10-03**  
 Kadastro duomenų nustatymo data: **1995-07-20**
- 2.7. **Pastatas - Ūkinis pastatas**  
 Unikalus daikto numeris: **8596-5015-1060**  
 Daikto pagrindinė naudojimo paskirtis: **Pagalbinio ūkio**  
 Pažymėjimas plane: **3I/1ž**  
 Statybos pabaigos metai: **1965**  
 Baigtumo procentas: **100 %**  
 Sienos: **Medis su karkasu**  
 Aukštų skaičius: **1**  
 Tūris: **17 kub. m**  
 Užstatytas plotas: **7.00 kv. m**  
 Atkūrimo sąnaudos (statybos vertė): **964 Eur**  
 Fizinio nusidėvėjimo procentas: **70 %**  
 Atkuriamoji vertė: **290 Eur**  
 Atkūrimo sąnaudų (statybos vertės) ir atkuriamosios vertės nustatymo data: **2007-10-03**  
 Vidutinė rinkos vertė: **75 Eur**  
 Vidutinės rinkos vertės nustatymo būdas: **Atkuriamoji vertė**  
 Vidutinės rinkos vertės nustatymo data: **2007-10-03**  
 Kadastro duomenų nustatymo data: **1995-07-20**
- 2.8. **Pastatas - Ūkinis pastatas**  
 Unikalus daikto numeris: **8596-5015-1071**  
 Daikto pagrindinė naudojimo paskirtis: **Pagalbinio ūkio**  
 Pažymėjimas plane: **411/p**  
 Statybos pabaigos metai: **1965**  
 Baigtumo procentas: **100 %**  
 Sienos: **Plytos**  
 Aukštų skaičius: **1**  
 Tūris: **88 kub. m**  
 Užstatytas plotas: **23.00 kv. m**  
 Atkūrimo sąnaudos (statybos vertė): **9123 Eur**  
 Fizinio nusidėvėjimo procentas: **50 %**  
 Atkuriamoji vertė: **4576 Eur**  
 Atkūrimo sąnaudų (statybos vertės) ir atkuriamosios vertės nustatymo data: **2007-10-03**  
 Vidutinė rinkos vertė: **1187 Eur**  
 Vidutinės rinkos vertės nustatymo būdas: **Atkuriamoji vertė**  
 Vidutinės rinkos vertės nustatymo data: **2007-10-03**  
 Kadastro duomenų nustatymo data: **1995-07-20**
- 2.9. **Pastatas - Elektros skydinė**  
 Unikalus daikto numeris: **8596-5015-1082**  
 Daikto pagrindinė naudojimo paskirtis: **Pagalbinio ūkio**  
 Pažymėjimas plane: **511/p**  
 Statybos pabaigos metai: **1965**  
 Baigtumo procentas: **100 %**  
 Sienos: **Plytos**  
 Aukštų skaičius: **1**  
 Tūris: **227 kub. m**  
 Užstatytas plotas: **28.89 kv. m**  
 Atkūrimo sąnaudos (statybos vertė): **18941 Eur**  
 Fizinio nusidėvėjimo procentas: **50 %**  
 Atkuriamoji vertė: **9471 Eur**  
 Atkūrimo sąnaudų (statybos vertės) ir atkuriamosios vertės nustatymo data: **2007-10-03**  
 Vidutinė rinkos vertė: **2462 Eur**  
 Vidutinės rinkos vertės nustatymo būdas: **Atkuriamoji vertė**  
 Vidutinės rinkos vertės nustatymo data: **2007-10-03**  
 Kadastro duomenų nustatymo data: **1995-07-20**
- 2.10. **Pastatas - Stoginė**  
 Unikalus daikto numeris: **8596-5015-1093**  
 Daikto pagrindinė naudojimo paskirtis: **Pagalbinio ūkio**  
 Pažymėjimas plane: **611/g**  
 Statybos pabaigos metai: **1965**  
 Baigtumo procentas: **100 %**  
 Sienos: **Metalas su karkasu**  
 Aukštų skaičius: **1**  
 Tūris: **1088 kub. m**  
 Užstatytas plotas: **302.00 kv. m**  
 Atkūrimo sąnaudos (statybos vertė): **71826 Eur**  
 Fizinio nusidėvėjimo procentas: **70 %**  
 Atkuriamoji vertė: **21548 Eur**  
 Atkūrimo sąnaudų (statybos vertės) ir atkuriamosios vertės nustatymo data: **2007-10-03**  
 Vidutinė rinkos vertė: **5590 Eur**  
 Vidutinės rinkos vertės nustatymo būdas: **Atkuriamoji vertė**  
 Vidutinės rinkos vertės nustatymo data: **2007-10-03**  
 Kadastro duomenų nustatymo data: **1995-07-20**
- 2.11. **Pastatas - Ūkinis pastatas**  
 Unikalus daikto numeris: **8596-5015-1106**  
 Daikto pagrindinė naudojimo paskirtis: **Pagalbinio ūkio**  
 Pažymėjimas plane: **711/ž**  
 Statybos pabaigos metai: **1965**  
 Baigtumo procentas: **100 %**  
 Sienos: **Medis su karkasu**  
 Aukštų skaičius: **1**  
 Tūris: **141 kub. m**  
 Užstatytas plotas: **54.00 kv. m**  
 Atkūrimo sąnaudos (statybos vertė): **5908 Eur**  
 Fizinio nusidėvėjimo procentas: **70 %**  
 Atkuriamoji vertė: **1775 Eur**  
 Atkūrimo sąnaudų (statybos vertės) ir atkuriamosios vertės nustatymo data: **2007-10-03**  
 Vidutinė rinkos vertė: **463 Eur**  
 Vidutinės rinkos vertės nustatymo būdas: **Atkuriamoji vertė**  
 Vidutinės rinkos vertės nustatymo data: **2007-10-03**  
 Kadastro duomenų nustatymo data: **1995-07-20**
- 2.12. **Pastatas - Garažas**  
 Unikalus daikto numeris: **8596-5015-1117**  
 Daikto pagrindinė naudojimo paskirtis: **Pagalbinio ūkio**  
 Pažymėjimas plane: **811/b**  
 Statybos pabaigos metai: **1965**  
 Baigtumo procentas: **100 %**  
 Sienos: **Gelžbetonio plokštės**  
 Aukštų skaičius: **1**  
 Tūris: **405 kub. m**  
 Užstatytas plotas: **116.00 kv. m**  
 Atkūrimo sąnaudos (statybos vertė): **30120 Eur**  
 Fizinio nusidėvėjimo procentas: **50 %**  
 Atkuriamoji vertė: **15060 Eur**  
 Atkūrimo sąnaudų (statybos vertės) ir atkuriamosios vertės nustatymo data: **2007-10-03**  
 Vidutinė rinkos vertė: **3910 Eur**  
 Vidutinės rinkos vertės nustatymo būdas: **Atkuriamoji vertė**  
 Vidutinės rinkos vertės nustatymo data: **2007-10-03**  
 Kadastro duomenų nustatymo data: **1995-07-20**

3. Daikto priklausiniai iš kito registro: įrašų nėra

---

4. Nuosavybė:

4.1.

**Nuosavybės teisė**

Savininkas: **UAB "POLYWOOD", a.k. 125472426**

Daiktas: **pastatas Nr. 8596-5015-1017, aprašytas p. 2.1.**  
**pastatas Nr. 8596-5015-1028, aprašytas p. 2.5.**  
**pastatas Nr. 8596-5015-1039, aprašytas p. 2.2.**  
**pastatas Nr. 8596-5015-1042, aprašytas p. 2.3.**  
**pastatas Nr. 8596-5015-1128, aprašytas p. 2.4.**  
**pastatas Nr. 8596-5015-1056, aprašytas p. 2.6.**  
**pastatas Nr. 8596-5015-1060, aprašytas p. 2.7.**  
**pastatas Nr. 8596-5015-1071, aprašytas p. 2.8.**  
**pastatas Nr. 8596-5015-1082, aprašytas p. 2.9.**  
**pastatas Nr. 8596-5015-1093, aprašytas p. 2.10.**  
**pastatas Nr. 8596-5015-1106, aprašytas p. 2.11.**  
**pastatas Nr. 8596-5015-1117, aprašytas p. 2.12.**

Įregistravimo pagrindas: **2013-12-19 Turto pardavimo iš varžytinių aktas Nr. SV1-65-1-VA**  
Įrašas galioja: **Nuo 2014-02-05**

---

5. Valstybės ir savivaldybių žemės patikėjimo teisė: įrašų nėra

---

6. Kitos daiktinės teisės : įrašų nėra

---

7. Juridiniai faktai: įrašų nėra

---

8. Žymos: įrašų nėra

---

9. Specialiosios žemės ir miško naudojimo sąlygos: įrašų nėra

---

10. Daikto registravimas ir kadastro žymos: įrašų nėra

---

11. Registro pastabos ir nuorodos:

1P1g (b. p. 1F1Ž), 9P1g (b. p. 9I1Ž), 10Hp (b. p. 10I1p), 12B1p (b.p. 1B1p). Adresas įrašytas pagal 2011-04-08 Adresų registro duomenis.

---

12. Kita informacija:

Žemės sklypo, kuriame yra statiniai, kadastrinis Nr.: **8520/0001:128**  
Archyvinės bylos Nr.: **85/8873**

---

13. Informacija apie duomenų sandoriui tikslinimą: įrašų nėra

---

2016-04-08 10:53:09

Dokumentą atspausdino

MARIUS MATULIUKŠTIS



# STATINIŲ EKPLIKACIJA

Poz. Nr.	Pavadinimas	
6.1.	Sandėlis	projektuojamas
6.2.	Stoginė	projektuojamas
6.3.	Stoginė	projektuojamas

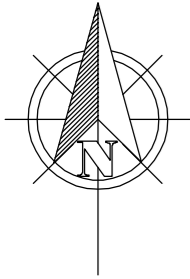

## SUTARTINIAI ŽENKLAI:

	- sklypo riba		- esami betonų dangos pėsčiųjų takai		- transporto eismas
	- esami statiniai		- esama žvyro danga		- automobilių stovėjimo aikštelė
	- rekonstruojamas pastatas		- daugiametė žolė		- koordinatės
	- esama asfaltbetonio danga		- nauja betoninių trinkelų danga pėstiesiems		- 0.4kV esami požeminiai el. kabeliai
	- esama betoninių trinkelų danga		- įvažiavimas į sklypą		- esamo požeminio dujotiekio tinklai
	- esama betono danga		- įėjimas į pastatą		- esamo požeminio buitinių nuotekų šalinimo tinklai
	- rekonstruojami statiniai		- 1. rekonstruojami statiniai		- esamo požeminio vandentiekio tinklai
	- projektuojami statiniai		- 1. projektuojami statiniai		- esamo požeminio lietaus nuotekų šalinimo tinklai
	- esami statiniai		- 1. esami statiniai		- esama tvora
					- melioracijos tinklai
					- esami želdiniai

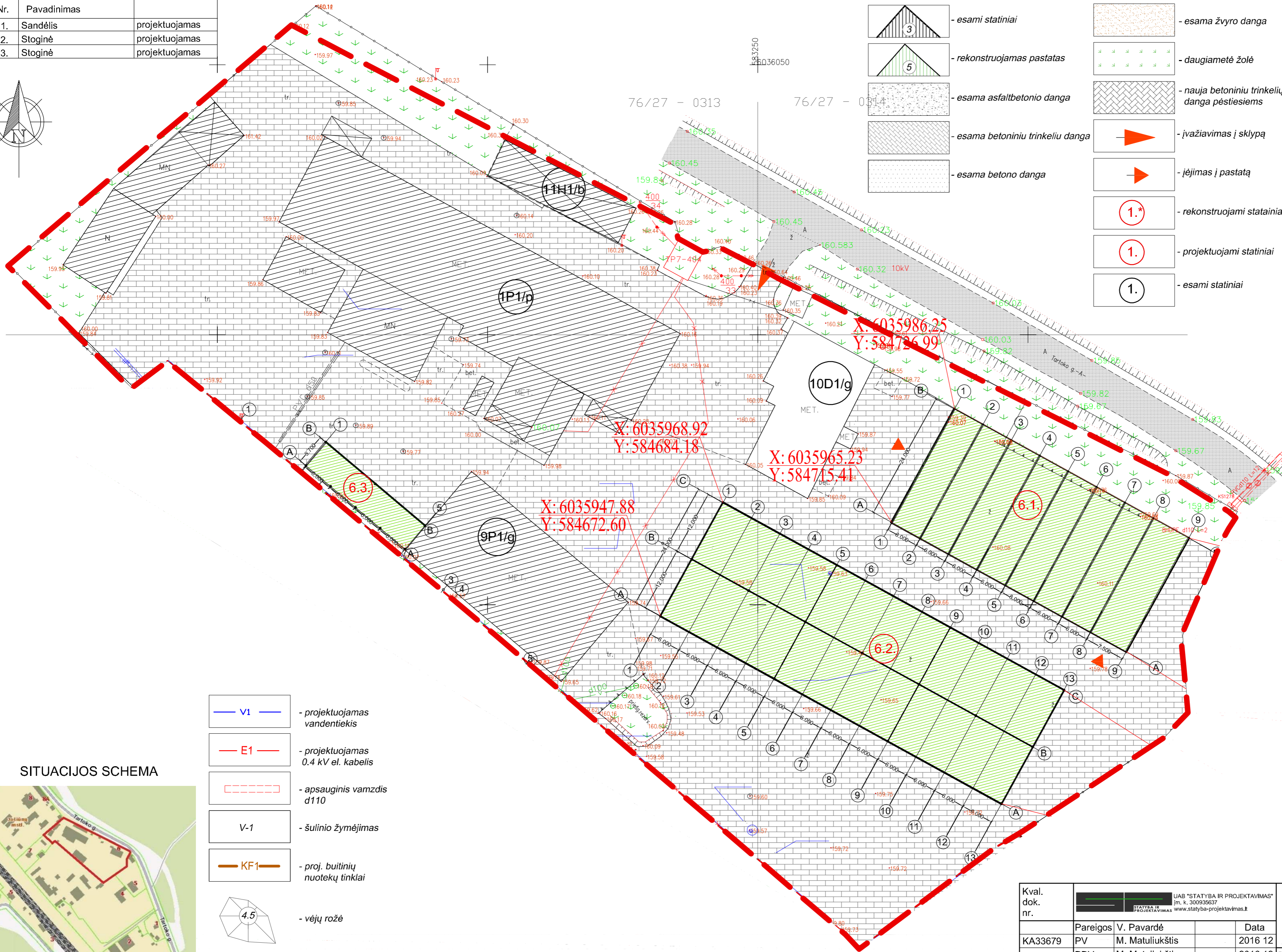

## SITUACIJOS SCHEMA



	V1	- projektuojamas vandentiekis
	E1	- projektuojamas 0.4 kV el. kabelis
		- apsauginis vamzdis d110
	V-1	- šulinio žymėjimas
	KF1	- proj. buitinių nuotekų tinklai
	4.5	- vėjų rozė
		- šiaurės krypties rodyklė

Kval. dok. nr.	UAB "STATYBA IR PROJEKAVIMAS" Im. k. 300935637 STATYBA IR PROJEKAVIMAS www.statyba-projektavimas.lt		Statinio projekto pavadinimas: Statinių Šalčininkų r.sav. Jašiūnų sen, Jašiūnų glž. st., Tartogo g. 6 statybos projektas	
	Pareigos	V. Pavardė	Data	
KA33679	PV	M. Matuliuškis	2016 12	
KA31159	PDV	M. Matuliuškis	2016 12	
	PROJ.	G. Kairytė	2016 12	
Stadija	Užsakovas:	Dokumento žymuo:		
TP	UAB „POLYWOOD“	16023-TP-SP-001		
		Mastelis	Laida	
		1:500	0	
		Lapas	Lapų	
		1	1	

# 6.1 PJOVIMO CECHAS

## EKSPLIKACIJA

1. Sandeliavimo patalpa 1134,20 m<sup>2</sup>

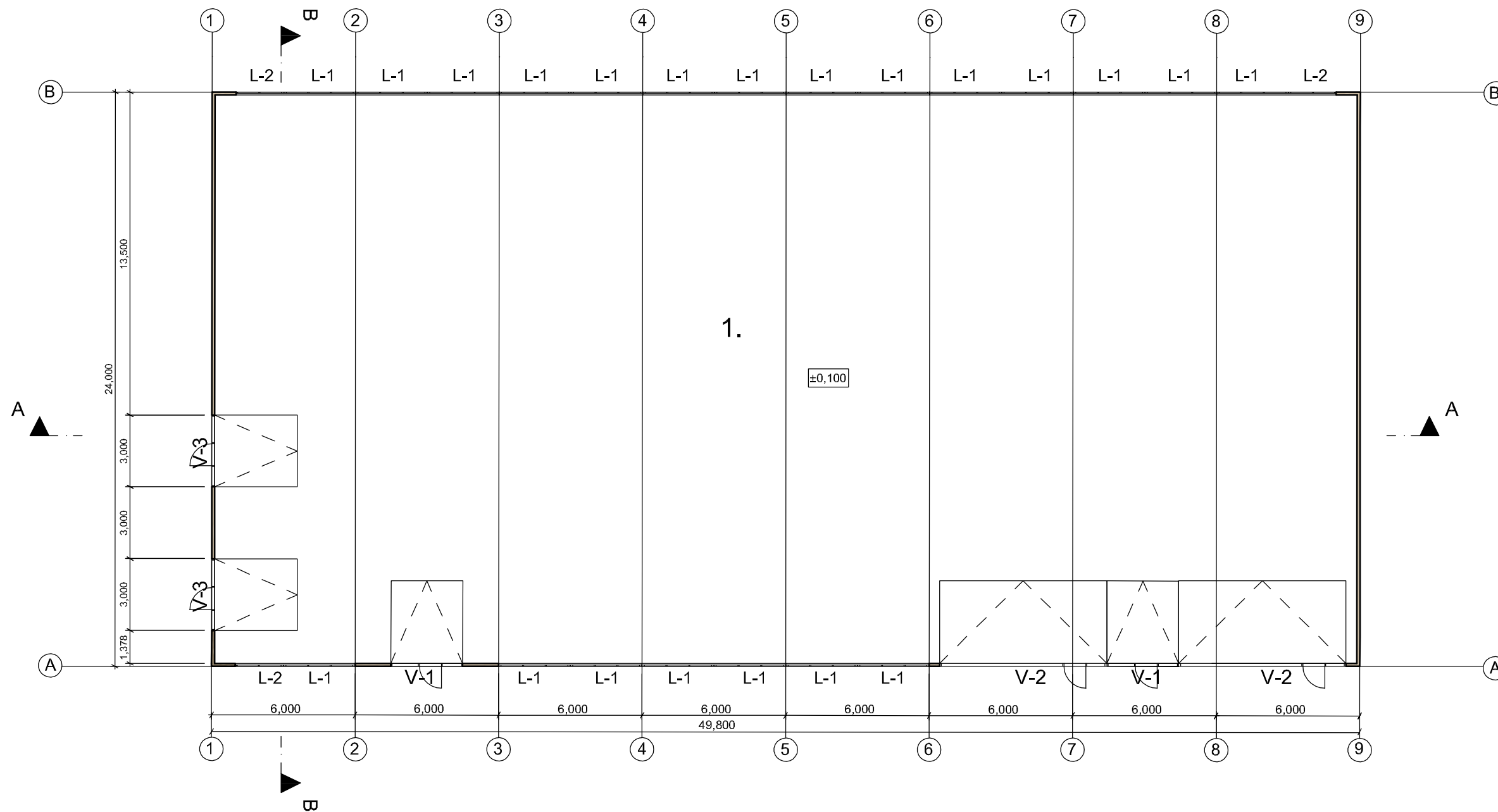

Kval. dok. nr.				Statinio projekto pavadinimas:			
				Statinių Šalčininkų r.sav. Jašiūnų sen, Jašiūnų glž. st., Tartoko g. 6, statybos projektas			
	Pareigos	V. Pavardė	Parašas	Data	Dokumento pavadinimas: PJOVIMO CECHAS NR. 6.1 AUKŠTO PLANAS	Mastelis	Laida
KA33679	PV	M. Matuliukštis		2016 12		1:200	O
KA31159	PDV	M. Matuliukštis		2016 12			
A1511	arch.PDV	D. Kriaučiūnienė		2016 12	Dokumento žymuo: 16023-01-TP-PP-001	Lapas	Lapų
	Projekt.	G. Kairytė		2016 12		1	1
Stadija	Užsakovas:						
PP	UAB „POLYWOOD“						

## 6.1 PJOVIMO CECHO FASADAI

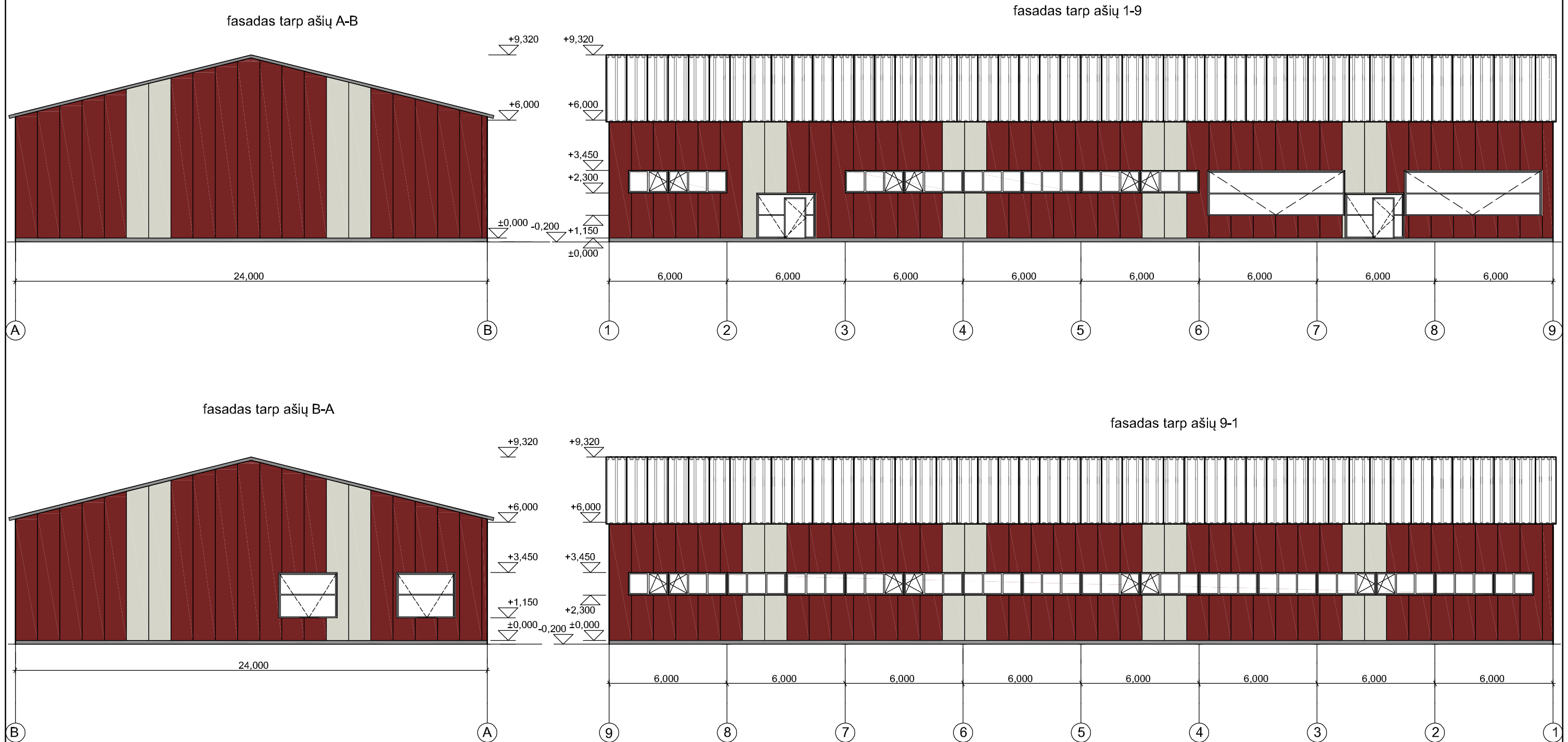

Kval. dok. nr.				Statinio projekto pavadinimas: Statinių Šalčininkų r.sav. Jašiūnų sen, Jašiūnų glž. st., Tartoko g. 6, statybos projektas				
	Pareigos	V. Pavardė	Parašas				Data	
KA33679	PV	M. Matuliukštis		2016 12				
KA31159	PDV	M. Matuliukštis		2016 12				
A1511	arch.PDV	D. Kriaučiūnienė		2016 12				
	Projekt.	G. Kairytė		2016 12				
Stadija	Užsakovas:				Dokumento žymuo: 16021-01-TP-PP-002	Lapas	Lapų	
PP	UAB „POLYWOOD“					1	1	
					Dokumento pavadinimas: PJOVIMO CECHAS NR. 6.1 FASADAI		Mastelis 1:200	Laida O

## 6.1 PJOVIMO CECHO PJŪVIAI

PJŪVIS A - A

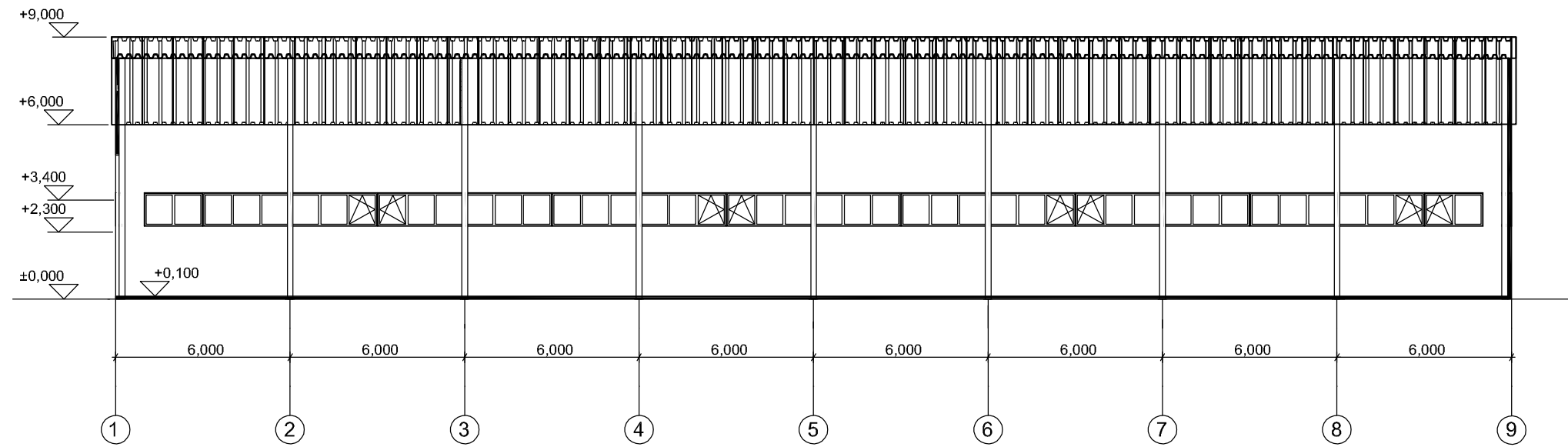

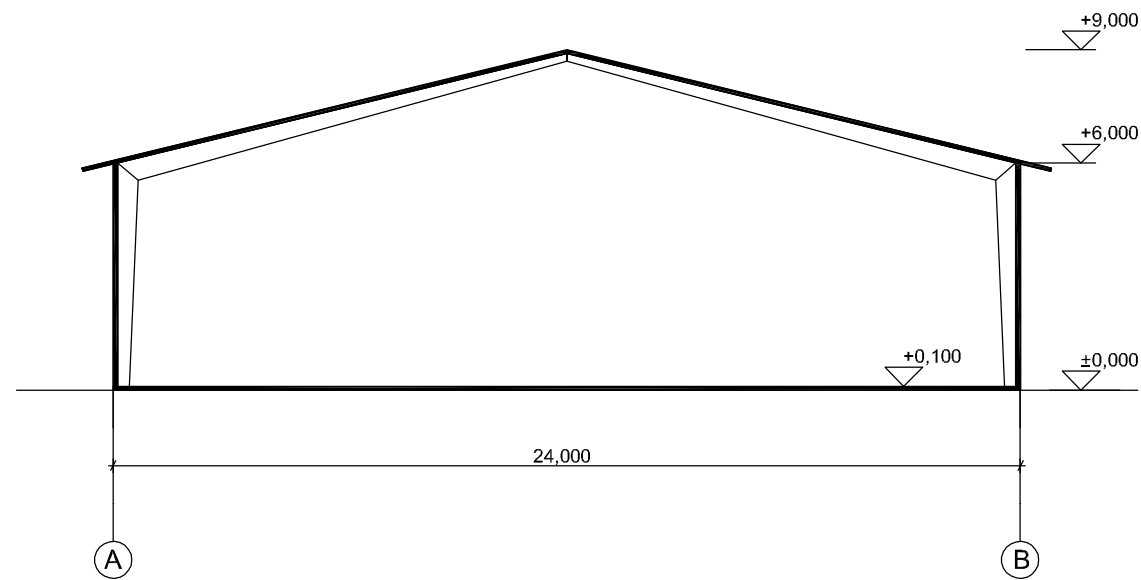

PJŪVIS B - B



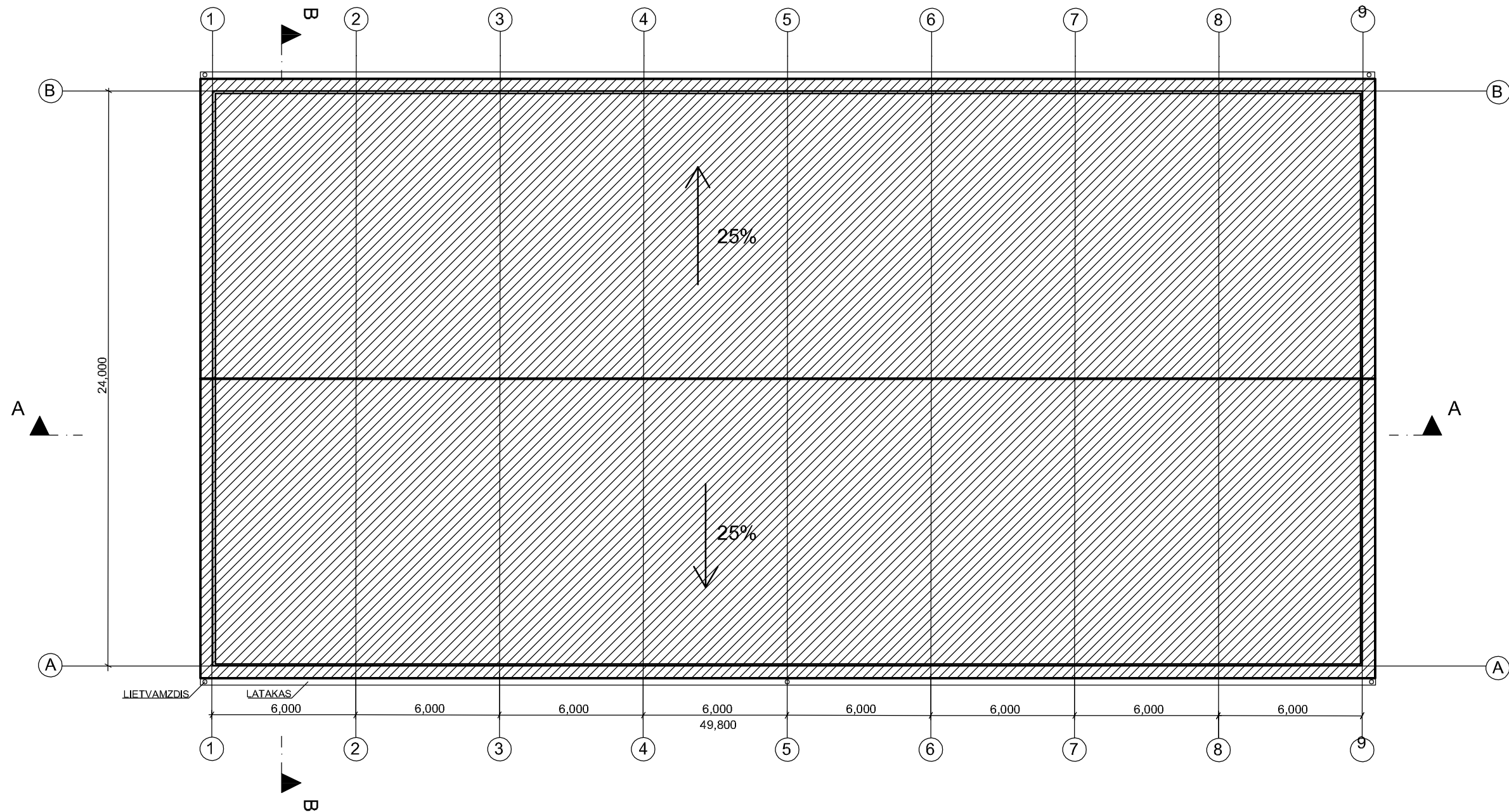

Kval. dok. nr.				Statinio projekto pavadinimas: Statinių Šalčininkų r.sav. Jašiūnų sen, Jašiūnų glž. st., Tartoko g. 6, statybos projektas			
	Pareigos	V. Pavardė	Parašas				Data
KA33679	PV	M. Matuliukštis		2016 12			
KA31159	PDV	M. Matuliukštis		2016 12	Dokumento pavadinimas: PJOVIMO CECHAS NR. 6.1 PJŪVIS		
A1511	arch.PDV	D. Kriaučiūnienė		2016 12			
	Projekt.	G. Kairytė		2016 12			
Stadija	Užsakovas:				Dokumento žymuo:	Lapas	Lapų
PP	UAB „POLYWOOD“				16023-01-TP-PP-003	1	1

## 6.1 PJOVIMO CECHO STOGO PLANAS

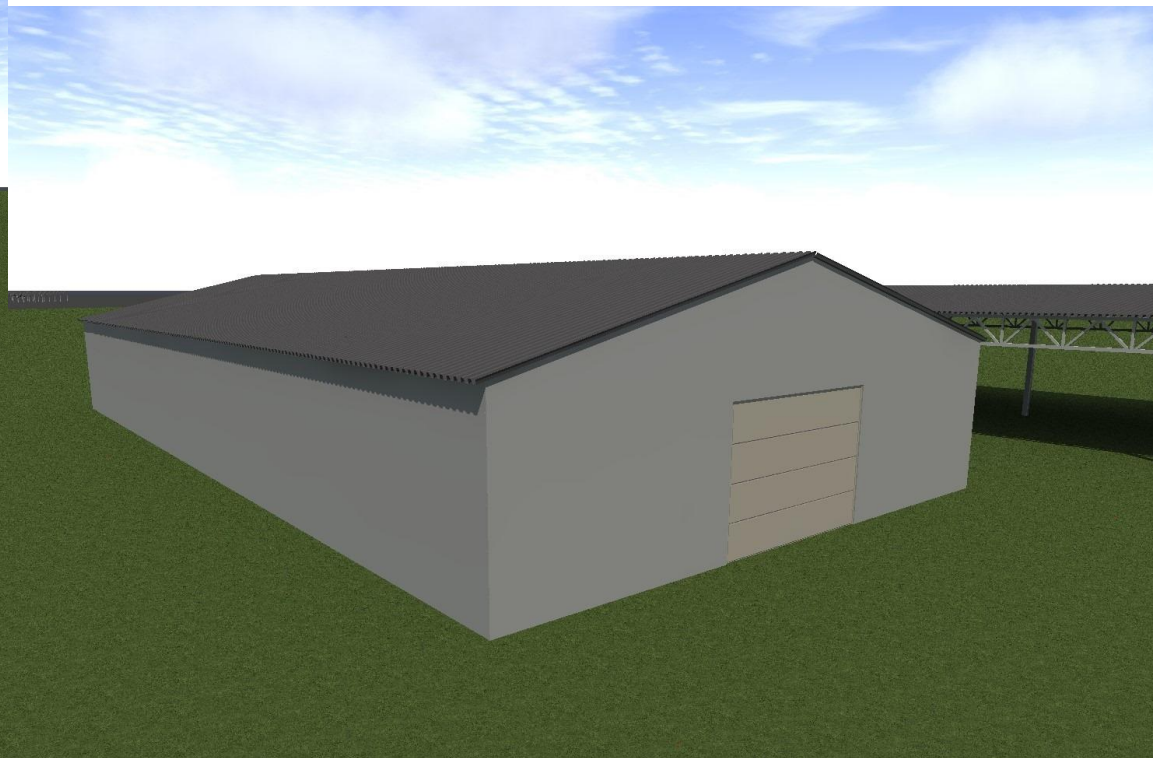

Kval. dok. nr.				Statinio projekto pavadinimas: Statinių Šalčininkų r.sav. Jašiūnų sen, Jašiūnų glž. st., Tartoko g. 6, statybos projektas		
	Pareigos	V. Pavardė	Parašas	Data		
KA33679	PV	M. Matuliukštis		2016 12		
KA31159	PDV	M. Matuliukštis		2016 12	Dokumento pavadinimas: PJOVIMO CECHAS NR. 6.1 AUKŠTO PLANAS	Mastelis
A1511	arch.PDV	D. Kriaučiūnienė		2016 12		1:200
	Projekt.	G. Kairytė		2016 12		
Stadija	Užsakovas:			Dokumento žymuo:		Lapas
PP	UAB „POLYWOOD“			16023-01-TP-PP-004		Lapų
						1
						1



Kval. dok. nr.	 UAB "STATYBA IR PROJEKTAVIMAS" įm. k. 300935637 www.statyba-projektavimas.lt				Statinio projekto pavadinimas:  Statinių Šalčininkų r.sav. Jašiūnų sen, Jašiūnų glž. st., Tartoko g. 6, statybos projektas			
		Pareigos	V. Pavardė	Parašas	Data	Dokumento pavadinimas: SANDELYS NR. 6.1 AUKŠTO PLANAS	Mastelis	Laida
KA33679	PV	M. Matuliukštis		2016 12	1:200 O			
KA31159	PDV	M. Matuliukštis		2016 12				
A1511	arch.PDV PROJ.	D. Kriaučiūnienė G. Kairytė		2016 12 2016 12				
Stadija	Užsakovas:				Dokumentu žymuo:		Lapas	Lapų
PP	UAB „POLYWOOD“				16023-01-TP-PP-005		1	1

## 6.2 STOGINĖS PLANAS

EKSPLIKACIJA

1. Sandeliavimo zona

1756,9 m<sup>2</sup>

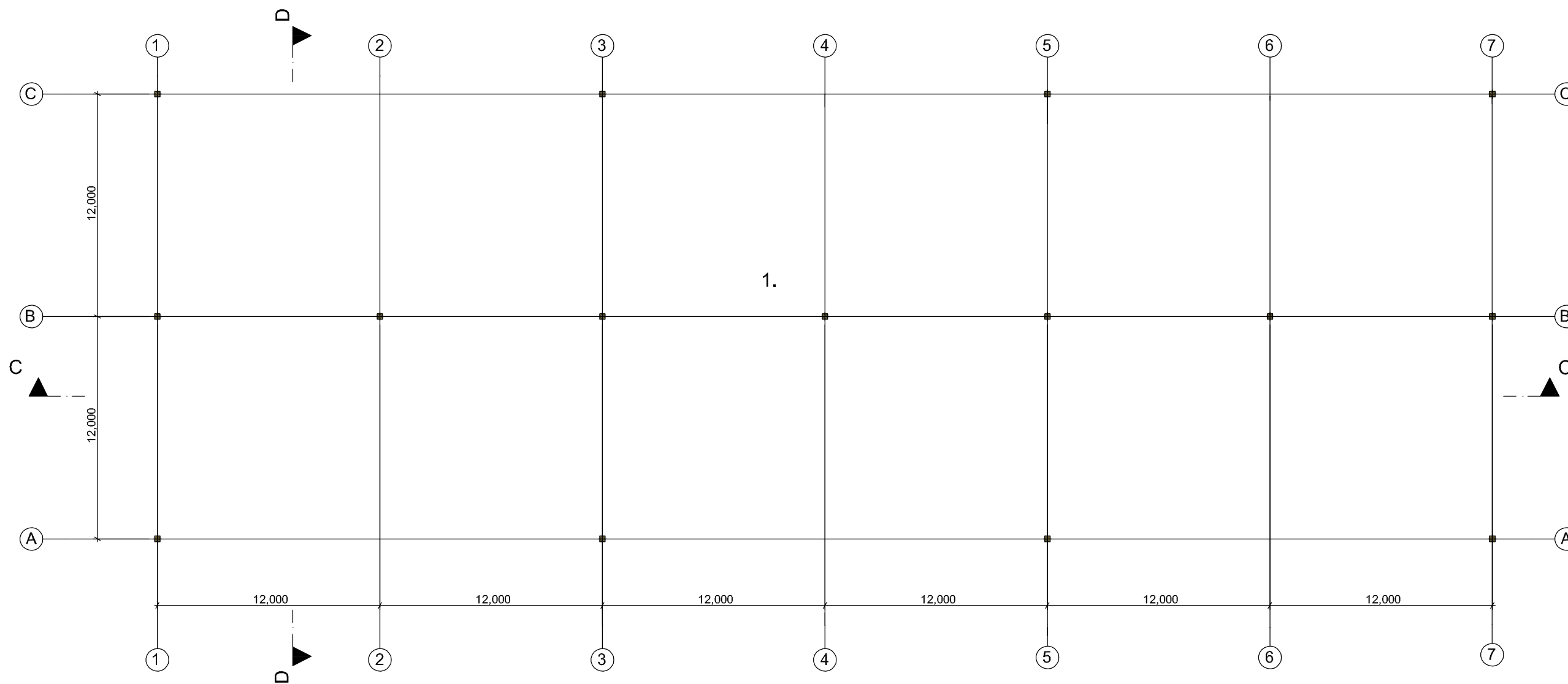

Kval. dok. nr.				Statinio projekto pavadinimas: Statinių Šalčininkų r.sav. Jašiūnų sen, Jašiūnų glž. st., Tartoko g. 4, statybos projektas	
	Pareigos	V. Pavardė	Parašas	Data	
KA33679	PV	M. Matuliukštis		2016 12	
KA31159	PDV	M. Matuliukštis		2016 12	
A1511	arch.PDV	D. Kriaučiūnienė		2016 12	
	Proj.	G. Kairytė		2016 12	
Stadija	Užsakovas:				Dokumento žymuo:
PP	UAB „POLYWOOD“				16022-02-TP-PP-001
					Mastelis
					1:250
					Laida
					O
					Lapas
					1
					Lapų
					1

## 6.2 STOGINĖS FASADAI

fasadas tarp ašių 1-7

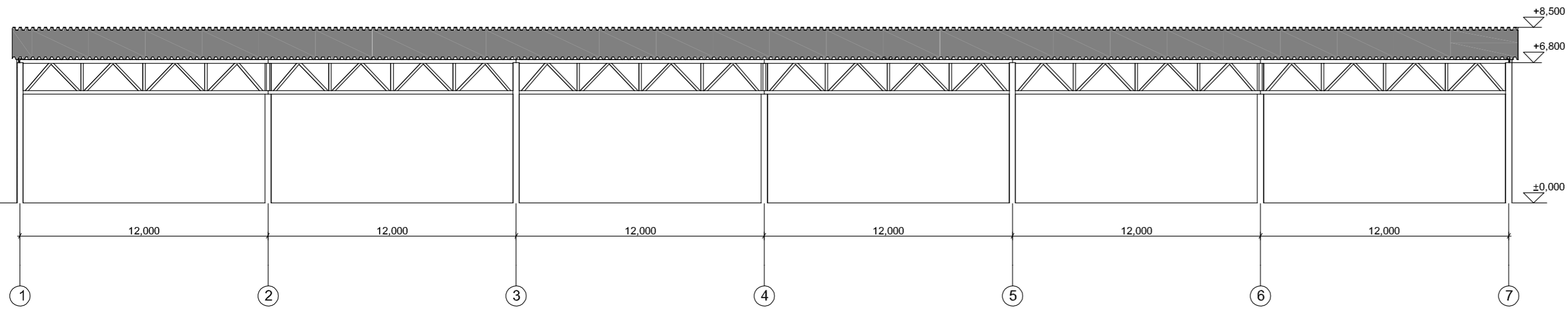

fasadas tarp ašių A-C

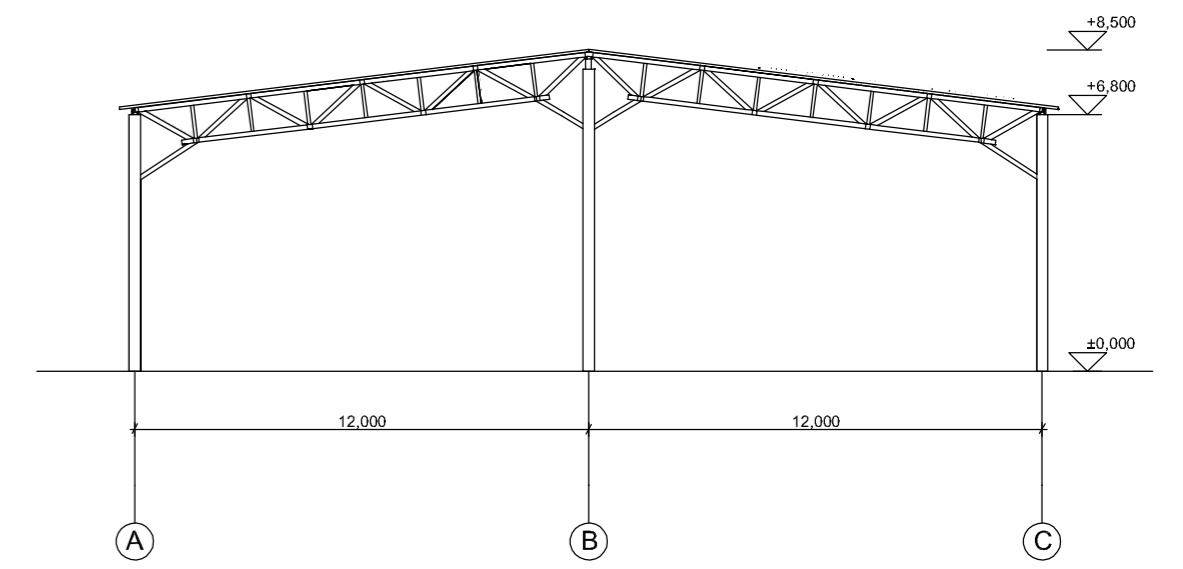

fasadas tarp ašių 7-1

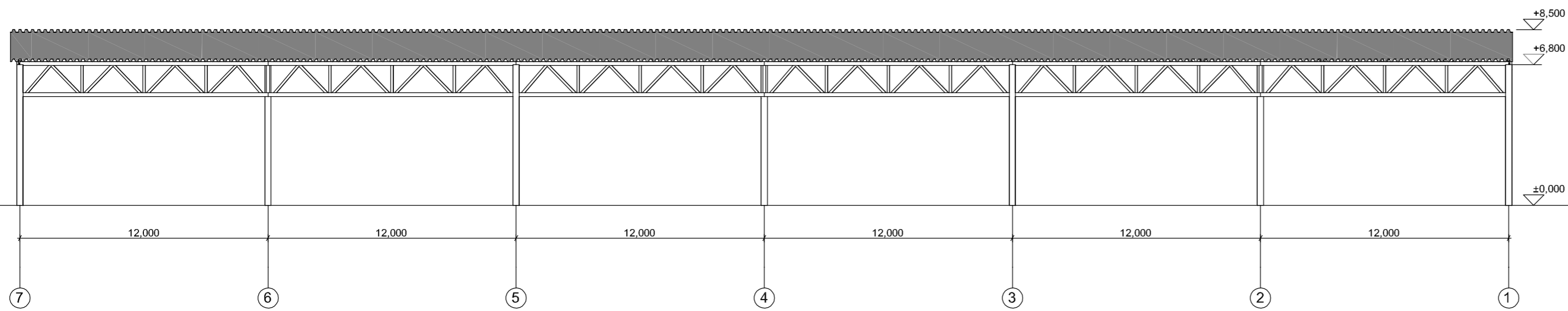

fasadas tarp ašių C-A

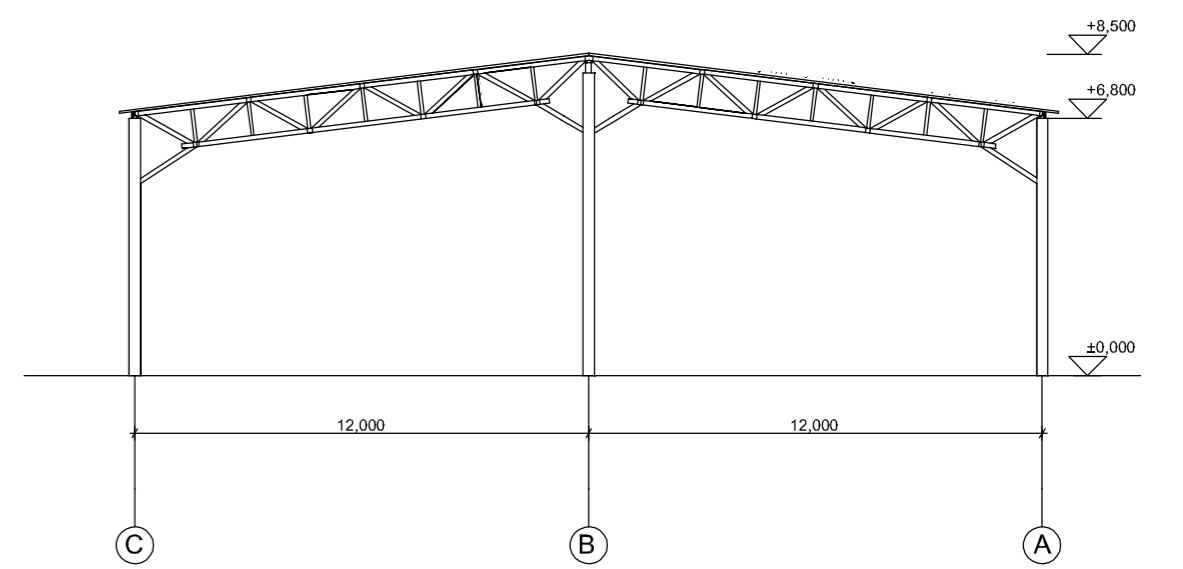

Kval. dok. nr.				Statinio projekto pavadinimas: Statinių Šalčininkų r.sav. Jašiūnų sen, Jašiūnų glž. st., Tartoko g. 4, statybos projektas		
	Pareigos	V. Pavardė	Parašas	Data		
KA33679	PV	M. Matuliukštis		2016 12		
A1511	PDV	M. Matuliukštis		2016 12	Dokumento pavadinimas: STOGINĖ NR. 6.2 FASADAI	Mastelis 1:200
	Projekt.	G. Kairytė		2016 12		
Stadija	Užsakovas:			Dokumento žymuo:		Lapas
PP	UAB „POLYWOOD“			16022-02-TP-PP-002		Lapų 1 1

## 6.2 STOGINĖS PJŪVIAI

PJŪVIS E - E

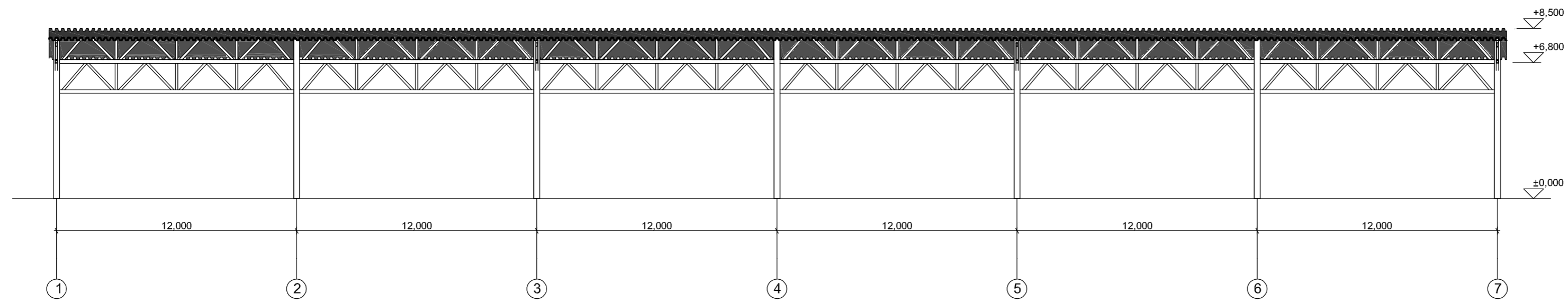

PJŪVIS F - F

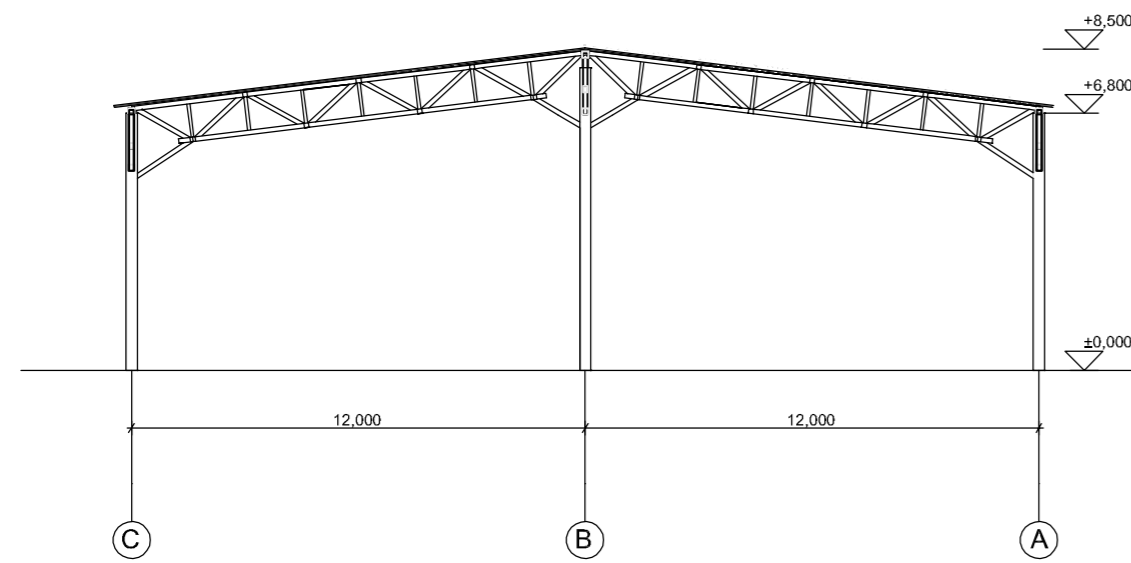

Kval. dok. nr.				Statinio projekto pavadinimas:			
				Statinių Šalčininkų r.sav. Jašiūnų sen, Jašiūnų glž. st., Tartoko g. 4, statybos projektas			
	Pareigos	V. Pavardė	Parašas	Data			
KA33679	PV	M. Matuliukštis		2016 12			
A1511	PDV	M. Matuliukštis		2016 12	Dokumento pavadinimas: STOGINĖ NR. 6.2 PJŪVIAI	Mastelis	Laida
	Projekt.	G. Kairytė		2016 12		1:200	o
Stadija	Užsakovas:			Dokumento žymuo:		Lapas	Lapų
PP	UAB „POLYWOOD“			16022-02-TP-PP-003		1	1

## 6.2 STOGO PLANAS

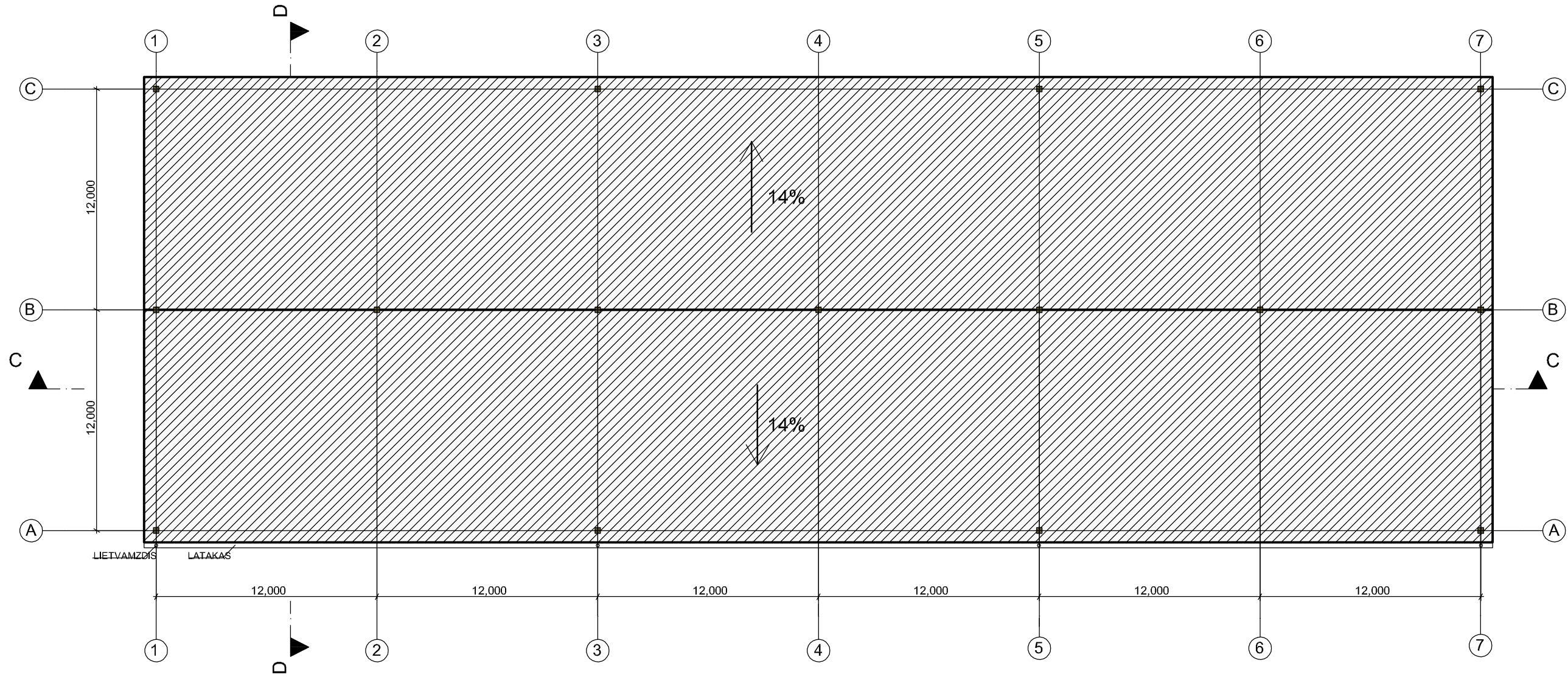

Kval. dok. nr.				Statinio projekto pavadinimas: Statinių Šalčininkų r.sav. Jašiūnų sen, Jašiūnų glž. st., Tartoko g. 4, statybos projektas	
	Pareigos	V. Pavardė	Parašas	Data	
KA33679	PV	M. Matuliukštis		2016 12	
KA31159	PDV	M. Matuliukštis		2016 12	
A1511	arch.PDV	D. Kriaučiūnienė		2016 12	
	Proj.	G. Kairytė		2016 12	
Stadija	Užsakovas:				Dokumento žymuo:
PP	UAB „POLYWOOD“				16022-02-TP-PP-004
					Mastelis
					1:250
					Laida
					O
					Lapas
					1
					Lapų
					1

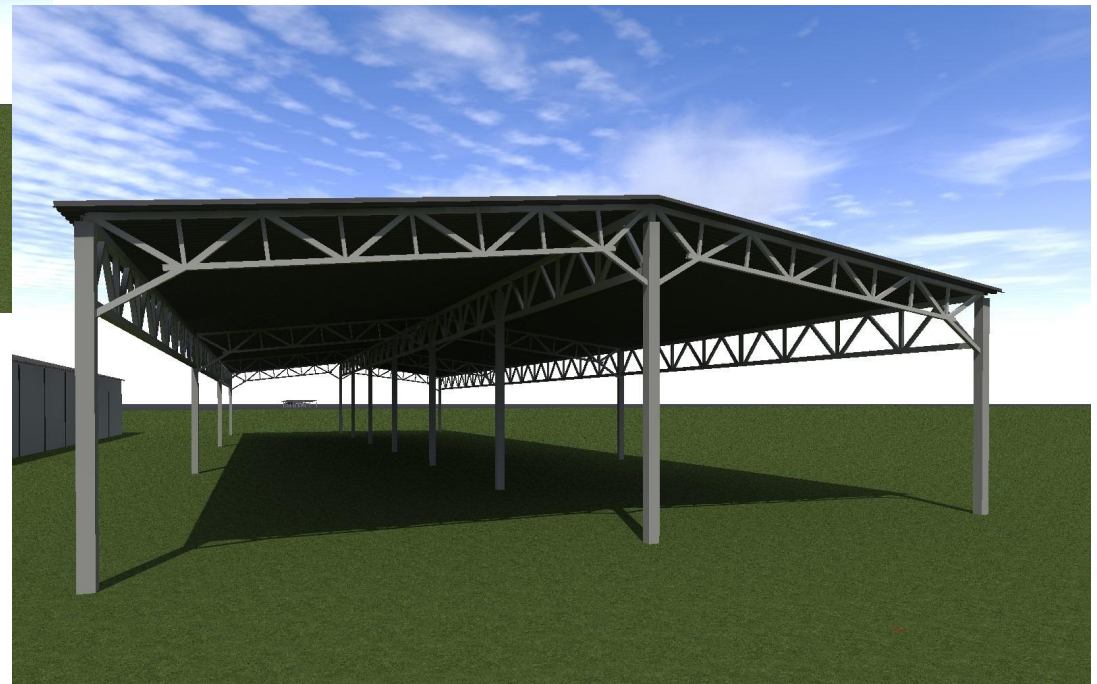
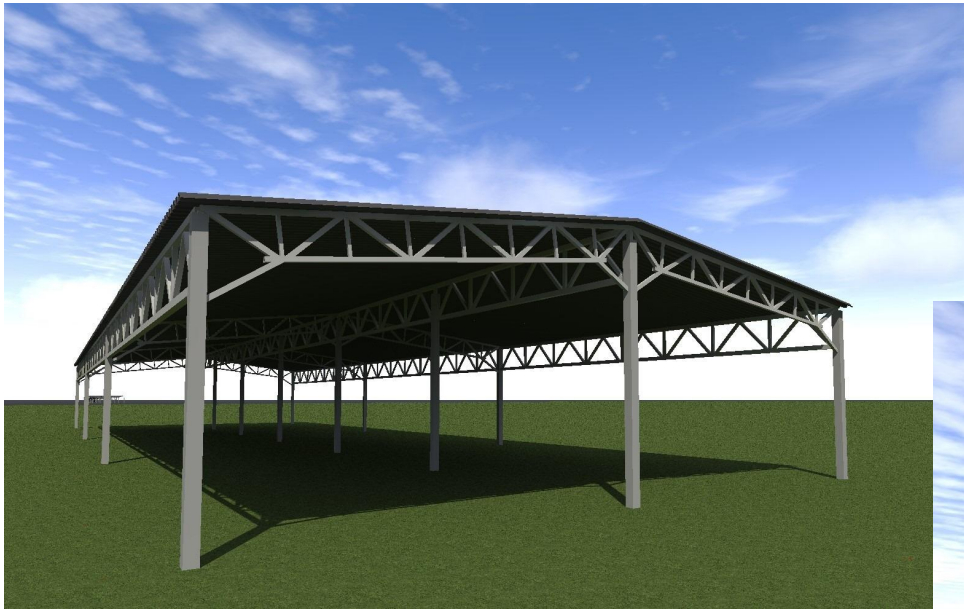

Kval. dok. nr.	 UAB "STATYBA IR PROJEKTAVIMAS" įm. k. 300935637 www.statyba-projektavimas.lt				Statinio projekto pavadinimas:  Statinių Šalčininkų r.sav. Jašiūnų sen, Jašiūnų glž. st., Tartoko g. 6, statybos projektas				
		Pareigos	V. Pavardė	Parašas	Data				
	KA33679	PV	M. Matuliukštis		2016 12				
	KA31159	PDV	M. Matuliukštis		2016 12	Dokumento pavadinimas: STOGINĖ NR. 6.2 AUKŠTO PLANAS	Mastelis	Laida	
	A1511	arch.PDV	D. Kriaučiūnienė		2016 12		1:250	o	
		PROJ.	G. Kairytė		2016 12				
Stadija	Užsakovas:					Dokumento žymuo:		Lapas	Lapų
PP	UAB „POLYWOOD“					16022-02-TP-PP-005		1	1

### 6.3 STOGINĖS PLANAS

#### EKSPLIKACIJA

1. Sandeliavimo zona

144 m<sup>2</sup>

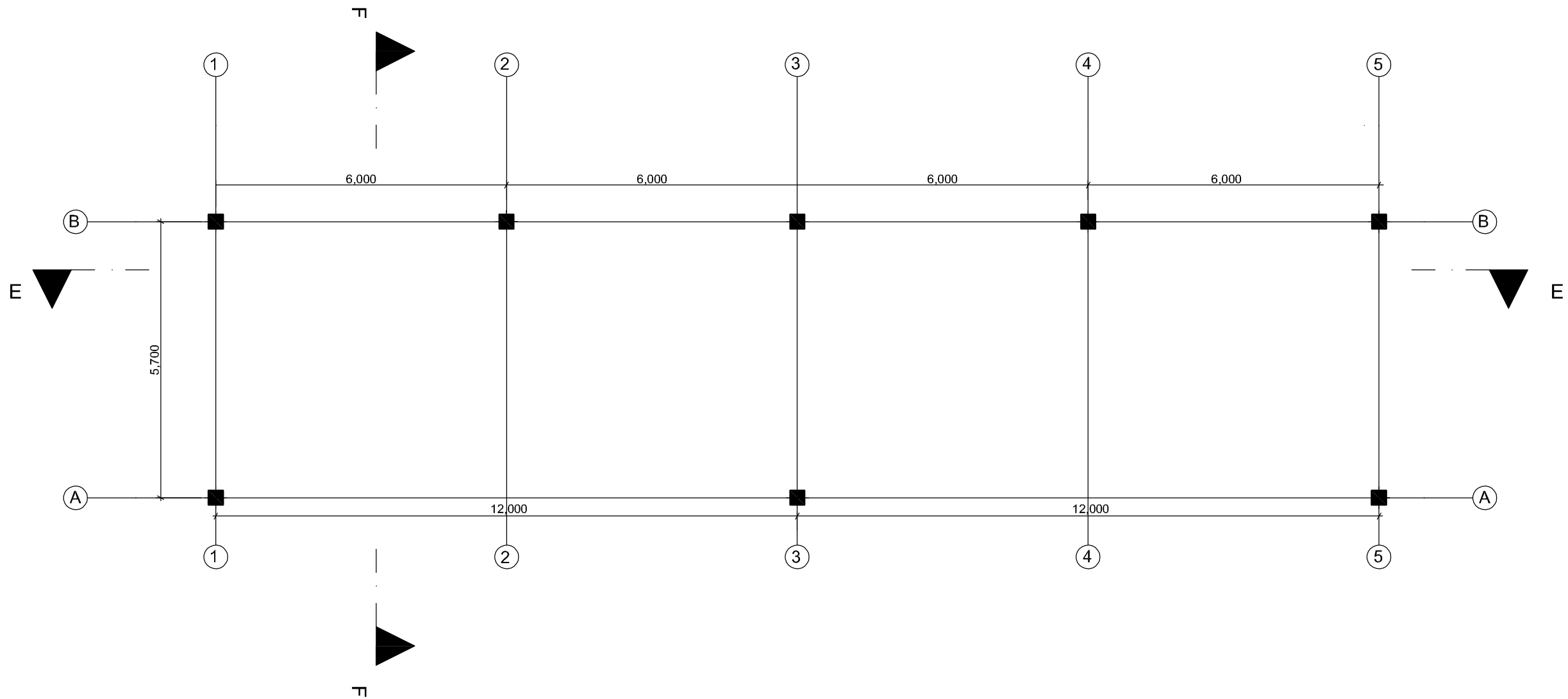

Kval. dok. nr.				Statinio projekto pavadinimas: Statinių Šalčininkų r.sav. Jašiūnų sen, Jašiūnų glž. st., Tartoko g. 6, statybos projektas			
	Pareigos	V. Pavardė	Parašas	Data	Dokumento pavadinimas: STOGINĖ NR. 6.3 AUKŠTO PLANAS	Mastelis	Laida
KA33679	PV	M. Matuliukštis		2016 12		1:100	O
KA31159	PDV	M. Matuliukštis		2016 12			
A1511	arch.PDV	D. Kriaučiūnienė		2016 12	Dokumento žymuo: 16023-03-TP-PP-001	Lapas	Lapų
	Proj.	G. Kairytė		2016 12			
Stadija	Užsakovas:						
PP	UAB „POLYWOOD“					1	1

### 6.3 STOGINĖS FASADAI

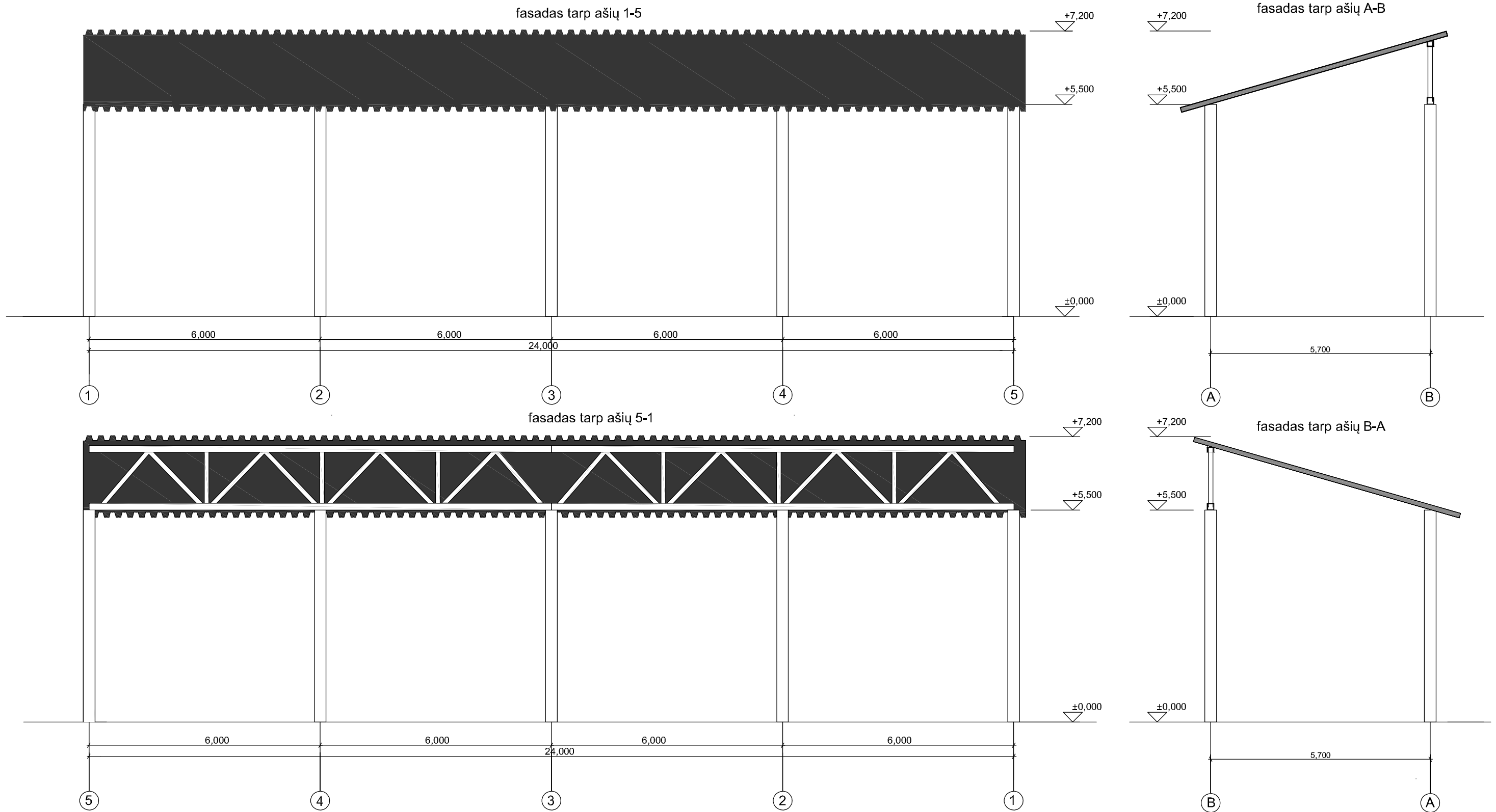

Kval. dok. nr.	UAB "STATYBA IR PROJEKTAVIMAS" Įm. k. 300935637 www.statyba-projektavimas.lt			Statinio projekto pavadinimas: Statinių Šalčininkų r.sav. Jašiūnų sen, Jašiūnų glž. st., Tartoko g. 6, statybos projektas	
		Pareigos	V. Pavardė	Parašas	Data
KA33679	PV	M. Matuliukštis		2016 12	Dokumento pavadinimas: STOGINĖ NR. 6.3 FASADAI
KA31159	PDV	M. Matuliukštis		2016 12	
A1511	arch.PDV	D. Kriaučiūnienė		2016 12	Dokumento žymuo: 16023-03-TP-PP-002
	Proj.	G. Kairytė		2016 12	
Stadija	Užsakovas:				Lapas
PP	UAB „POLYWOOD“				Lapų
					1
					1

## 6.3 STOGINĖS PJŪVIAI

PJŪVIS E - E

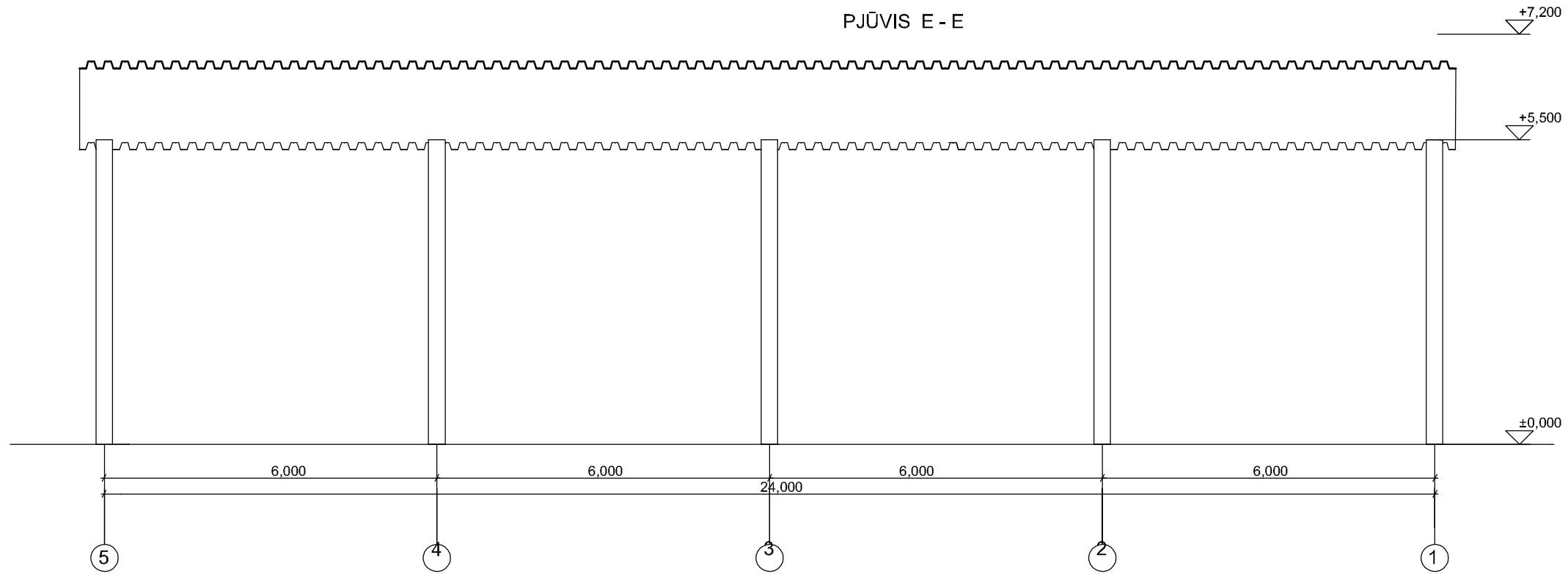

PJŪVIS F - F

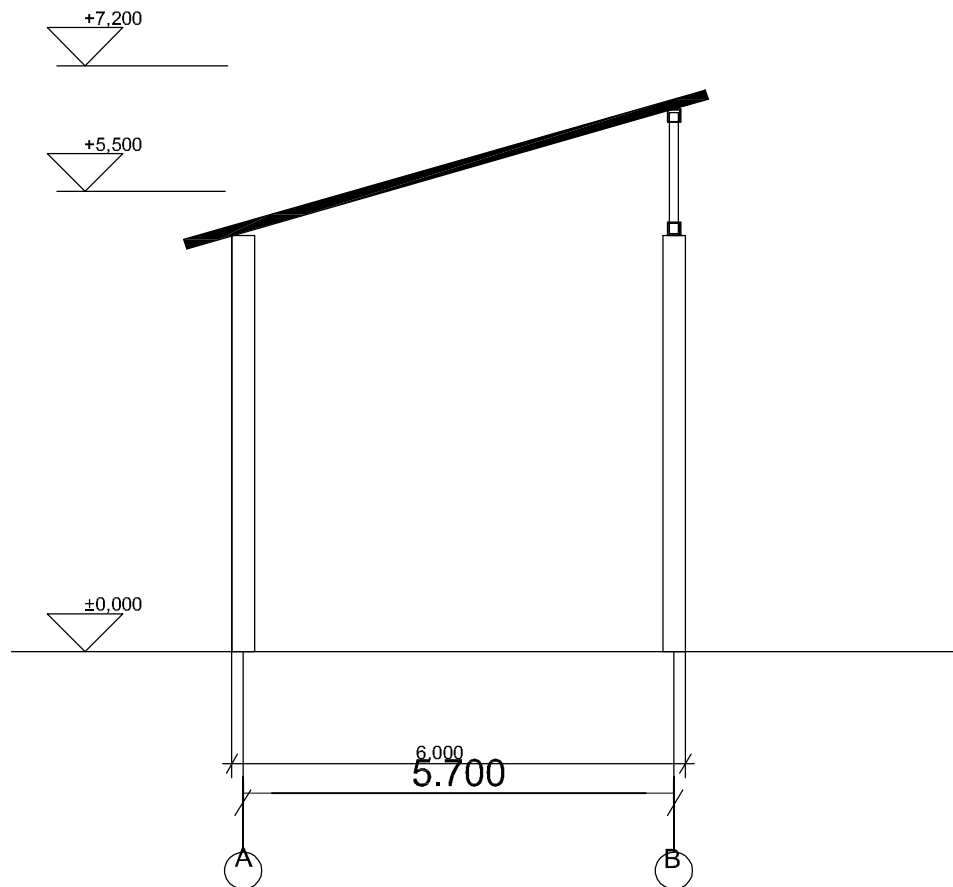

Kval. dok. nr.				Statinio projekto pavadinimas:			
				Statinių Šalčininkų r.sav. Jašiūnų sen, Jašiūnų glž. st., Tartoko g. 6, statybos projektas			
	Pareigos	V. Pavardė	Parašas	Data	Dokumento pavadinimas: STOGINĖ NR. 6.3 PJŪVIAI	Mastelis	Laida
KA33679	PV	M. Matuliukštis		2016 12		1:100	o
KA31159	PDV	M. Matuliukštis		2016 12			
A1511	arch.PDV	D. Kriaučiūnienė		2016 12			
	Proj.	G. Kairytė		2016 12			
Stadija	Užsakovas:			Dokumento žymuo:		Lapas	Lapų
PP	UAB „POLYWOOD“			16023-03-TP-PP-003		1	1

### 6.3 STOGO PLANAS

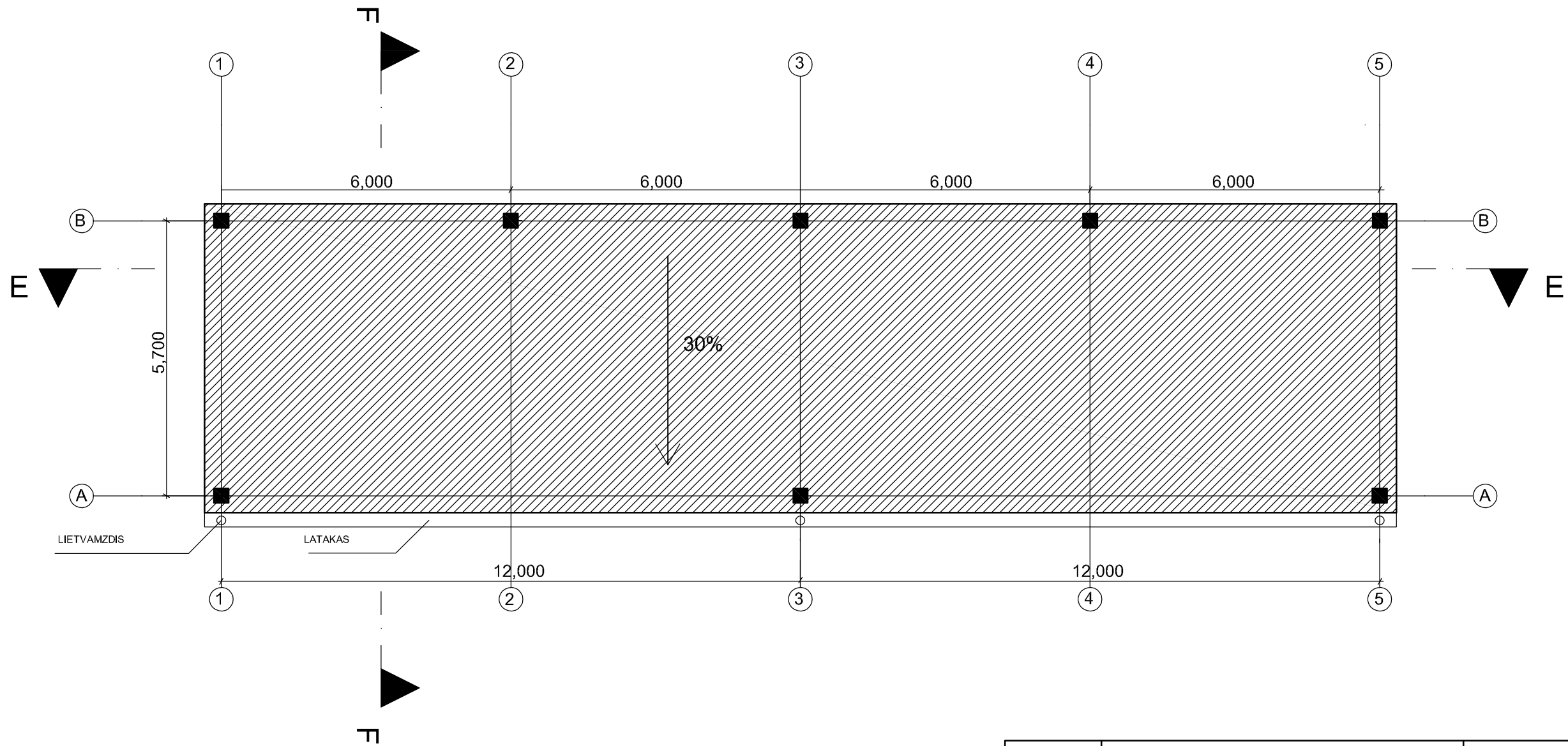

Kval. dok. nr.				Statinio projekto pavadinimas: Statinių Šalčininkų r.sav. Jašiūnų sen, Jašiūnų glž. st., Tartoko g. 6, statybos projektas				
	Pareigos	V. Pavardė	Parašas	Data	Dokumento pavadinimas: STOGINĖ NR. 6.3 STOGO PLANAS	Mastelis 1:100	Laida O	
KA33679	PV	M. Matuliukštis		2016 12				
KA31159	PDV	M. Matuliukštis		2016 12	Dokumento žymuo: 16023-03-TP-PP-004	Lapas 1	Lapų 1	
A1511	arch.PDV	D. Kriaučiūnienė		2016 12				
	Proj.	G. Kairytė		2016 12				
Stadija	Užsakovas:							
PP	UAB „POLYWOOD“							

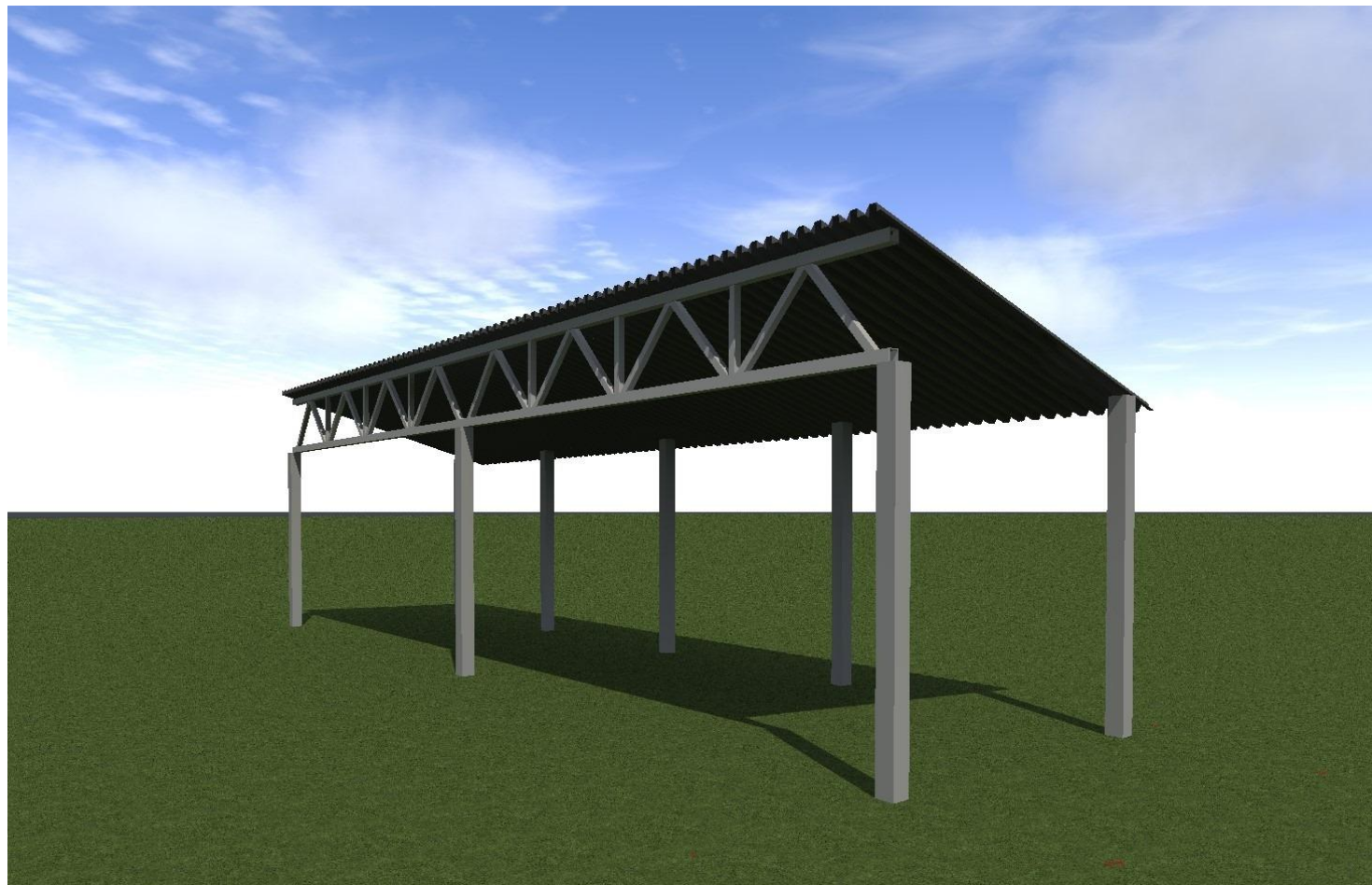

Kval. dok. nr.					Statinio projekto pavadinimas: Statinių Šalčininkų r.sav. Jašiūnų sen, Jašiūnų glž. st., Tartoko g. 6, statybos projektas				
		Pareigos	V. Pavardė	Parašas	Data				
	KA33679	PV	M. Matuliukštis		2016 12				
	KA31159	PDV	M. Matuliukštis		2016 12	Dokumento pavadinimas: STOGINĖ NR. 6.3 AUKŠTO PLANAS	Mastelis	Laida	
	A1511	arch.PDV	D. Kriaučiūnienė		2016 12		1:100	o	
		PROJ.	G. Kairytė		2016 12				
Stadija	Užsakovas:					Dokumento žymuo:		Lapas	Lapų
PP	UAB „POLYWOOD“					16023-03-TP-PP-005		1	1