

SPRENDINIAI  
M1:5000

Eilės Nr.	Katilinės adresas	Katilinėje instaliuota galia, MW	Kuro rūšis
1	Geležinkelio g. 57, Baltosios Vokės mstl.	5.22	Biokuras (rezervinis – skystas kuras)

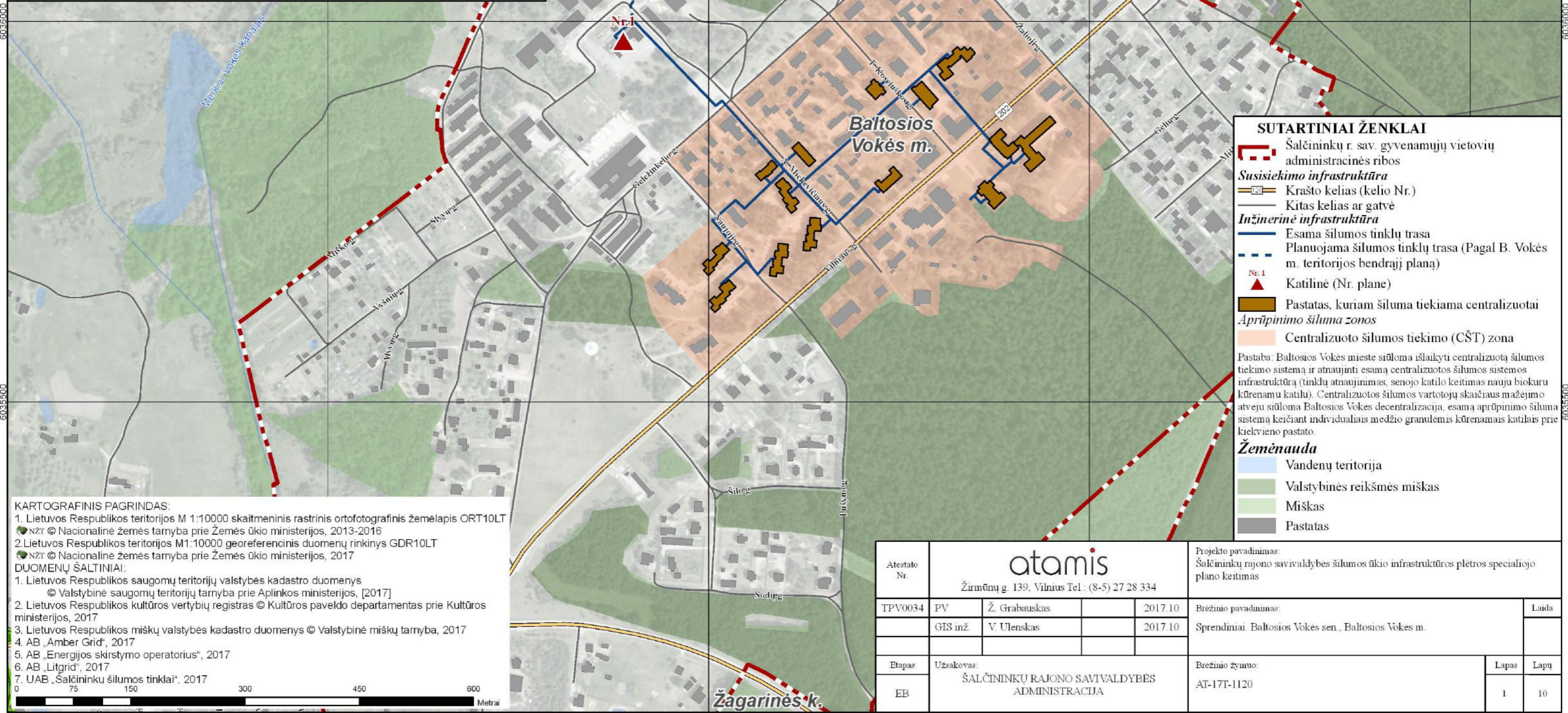

**SUTARTINIAI ŽENKLAI**

- Šalčininkų r. sav. gyvenamųjų vietovių administracinės ribos
- Susisiekimo infrastruktūra**
  - Krašto kelias (kelio Nr.)
  - Kitas kelias ar gatvė
- Inžinerinė infrastruktūra**
  - Esama šilumos tinklų trasa
  - Planuojama šilumos tinklų trasa (Pagal B. Vokės m. teritorijos bendrąjį planą)
- Nr. 1 Katilinė (Nr. plane)
- Pastatas, kuriam šiluma tiekama centralizuotai
- Aprūpinimo šiluma zonos**
  - Centralizuoto šilumos tiekimo (CŠT) zona

Pastaba: Baltosios Vokės mieste siūloma išlaikyti centralizuotą šilumos tiekimo sistemą ir atnaujinti esamą centralizuotos šilumos sistemos infrastruktūrą (tinklų atnaujinimas, senojo katilo keitimas nauju biokuru kūrenamu katilu). Centralizuotos šilumos vartotojų skaičiaus mažėjimo atveju siūloma Baltosios Vokės decentralizacija, esamą aprūpinimo šiluma sistemą keičiant individualiais medžio granulėmis kūrenamais katilais prie kiekvieno pastato.

**Žemėnauda**

- Vandenių teritorija
- Valstybinės reikšmės miškas
- Miškas
- Pastatas

**KARTOGRAFINIS PAGRINDAS:**

- Lietuvos Respublikos teritorijos M 1:100000 skaitmeninis rastrinis ortofotografinis žemėlapis ORT10LT © NŽT © Nacionalinė žemės tarnyba prie Žemės ūkio ministerijos, 2013-2016
- Lietuvos Respublikos teritorijos M1:10000 georeferencinis duomenų rinkinys GDR10LT © NŽT © Nacionalinė žemės tarnyba prie Žemės ūkio ministerijos, 2017

**DUOMENŲ ŠALTINIAI:**

- Lietuvos Respublikos saugomų teritorijų valstybės kadastro duomenys © Valstybinė saugomų teritorijų tarnyba prie Aplinkos ministerijos, [2017]
- Lietuvos Respublikos kultūros vertybių registras © Kultūros paveldo departamentas prie Kultūros ministerijos, 2017
- Lietuvos Respublikos miškų valstybės kadastro duomenys © Valstybinė miškų tarnyba, 2017
- AB „Amber Grid“, 2017
- AB „Energijos skirstymo operatorius“, 2017
- AB „Litgrid“, 2017
- UAB „Šalčininkų šilumos tinklai“, 2017

0 75 150 300 450 600 Metrai

Atestato Nr.	atamis			Projekto pavadinimas:	
	Žirmūnų g. 139, Vilnius Tel.: (8-5) 27 28 334			Šalčininkų rajono savivaldybės šilumos ūkio infrastruktūros plėtros specialiojo plano keitimas	
TPV0034	PV	Ž. Grabauskas	2017.10	Brėžinio pavadinimas:	Laida
	GIS inž.	V. Ulenskis	2017.10	Sprendiniai, Baltosios Vokės sen., Baltosios Vokės m.	
Etapas	Užsakovas:			Brėžinio žymuo:	Lapas
EB	ŠALČININKŲ RAJONO SAVIVALDYBĖS ADMINISTRACIJA			AT-17T-1120	Lapų
					1 10

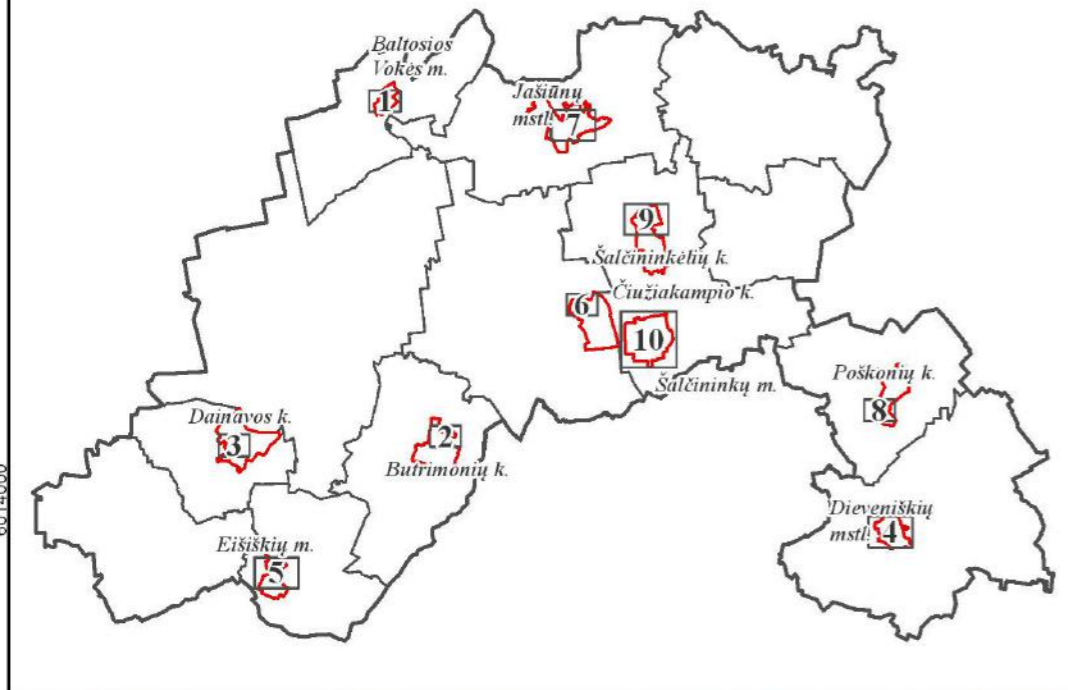

ŠALČININKŲ RAJONO SAVIVALDYBĖS ŠILUMOS ŪKIO INFRASTRUKTŪROS PLĖTROS SPECIALIOJO PLANO KEITIMAS

SPRENDINIAI

M1:5000

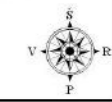

Eilės Nr.	Katilinės adresas	Katilinėje instaliuota galia, MW	Kuro rūšis
2	Mokyklos g. 4, Butrimonių k.	0.82	Biokuras

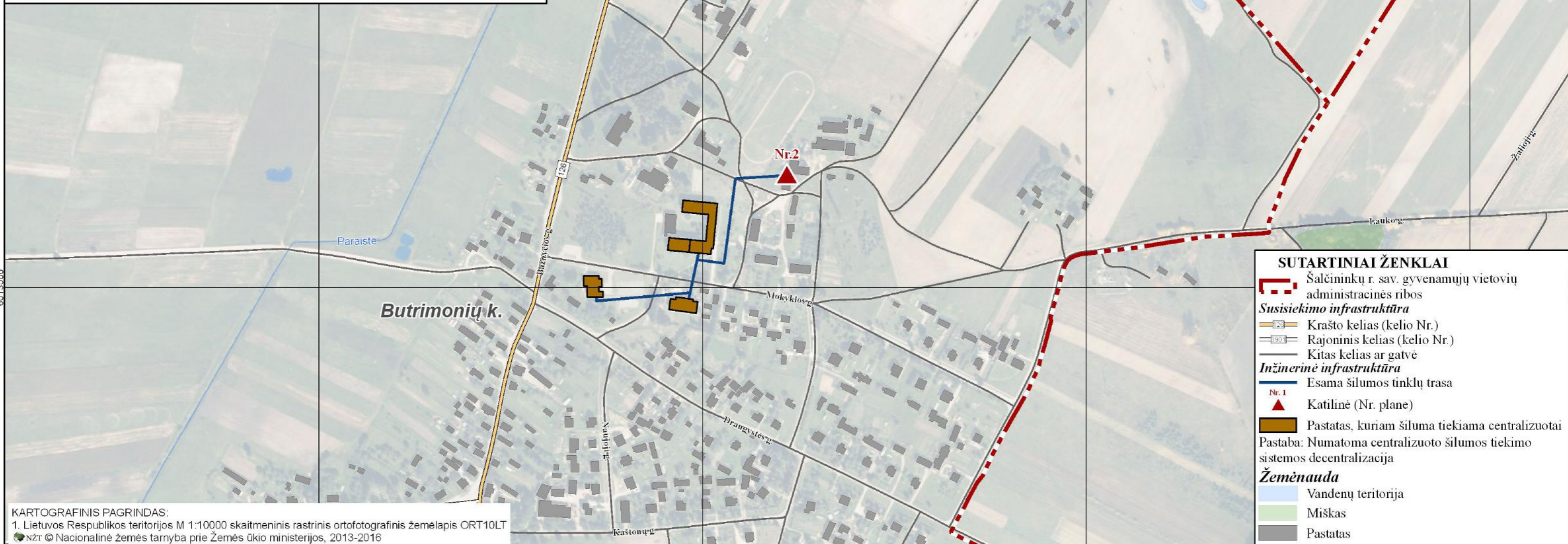

**SUTARTINIAI ŽENKLAI**

- Šalčininkų r. sav. gyvenamųjų vietovių administracinės ribos
- Susisiekimo infrastruktūra**
  - Krašto kelias (kelio Nr.)
  - Rajoninis kelias (kelio Nr.)
  - Kitas kelias ar gatvė
- Inžinerinė infrastruktūra**
  - Esama šilumos tinklų trasa
  - Nr. 1
  - Katilinė (Nr. plane)
- Pastatas, kuriam šiluma tiekama centralizuotai
- Pastaba: Numatoma centralizuoto šilumos tiekimo sistemos decentralizacija
- Žemėnauda**
  - Vandens teritorija
  - Miškas
  - Pastatas

**KARTOGRAFINIS PAGRINDAS:**

- Lietuvos Respublikos teritorijos M 1:100000 skaitmeninis rastrinis ortofotografinis žemėlapis ORT10LT © NŽT © Nacionalinė žemės tarnyba prie Žemės ūkio ministerijos, 2013-2016
- Lietuvos Respublikos teritorijos M1:10000 georeferencinis duomenų rinkinys GDR10LT © NŽT © Nacionalinė žemės tarnyba prie Žemės ūkio ministerijos, 2017

**DUOMENŲ ŠALTINIAI:**

- Lietuvos Respublikos saugomų teritorijų valstybės kadastro duomenys © Valstybinė saugomų teritorijų tarnyba prie Aplinkos ministerijos, [2017]
- Lietuvos Respublikos kultūros vertybių registras © Kultūros paveldo departamentas prie Kultūros ministerijos, 2017
- Lietuvos Respublikos miškų valstybės kadastro duomenys © Valstybinė miškų tarnyba, 2017
- AB „Amber Grid“, 2017
- AB „Energijos skirstymo operatorius“, 2017
- AB „Litgrid“, 2017
- UAB „Šalčininkų šilumos tinklai“, 2017

0 75 150 300 450 600 Metrai

Atestato Nr.	atamis			Projekto pavadinimas: Šalčininkų rajono savivaldybės šilumos ūkio infrastruktūros plėtros specialiojo plano keitimas	
TPV0034	PV	Ž. Grabauskas	2017.10	Brėžinio pavadinimas: Laida	
	GIS inž.	V. Ulenskis	2017.10	Sprendiniai. Butrimonių sen., Butrimonių k.	
Etapas	Užsakovas: ŠALČININKŲ RAJONO SAVIVALDYBĖS ADMINISTRACIJA			Brėžinio žymuo: AT-17T-1120	Lapas 2
EB					Lapų 10

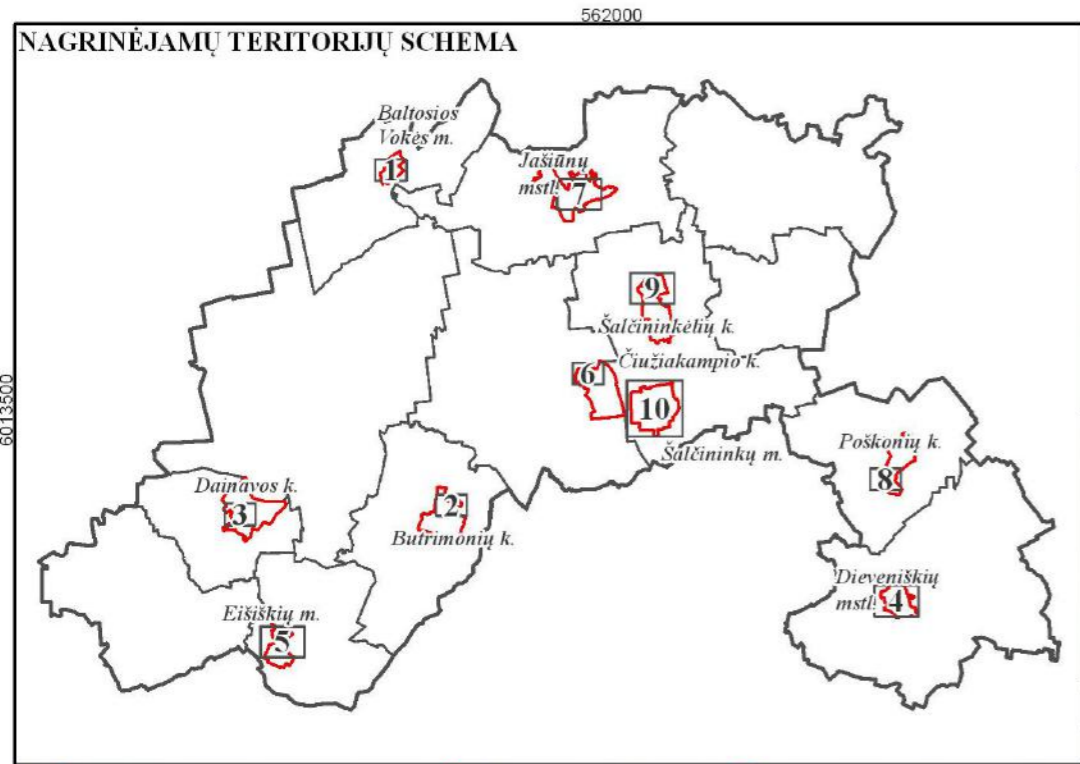

**ŠALČININKŲ RAJONO SAVIVALDYBĖS ŠILUMOS ŪKIO INFRASTRUKTŪROS PLĖTROS SPECIALIOJO PLANO KEITIMAS**  
**SPRENDINIAI**  
**M1:5000**



Eilės Nr.	Katilinės adresas	Katilinėje instaliuota galia, MW	Kuro rūšis
3	Sodų g. 76, Dainavos k.	0,5	Biokuras

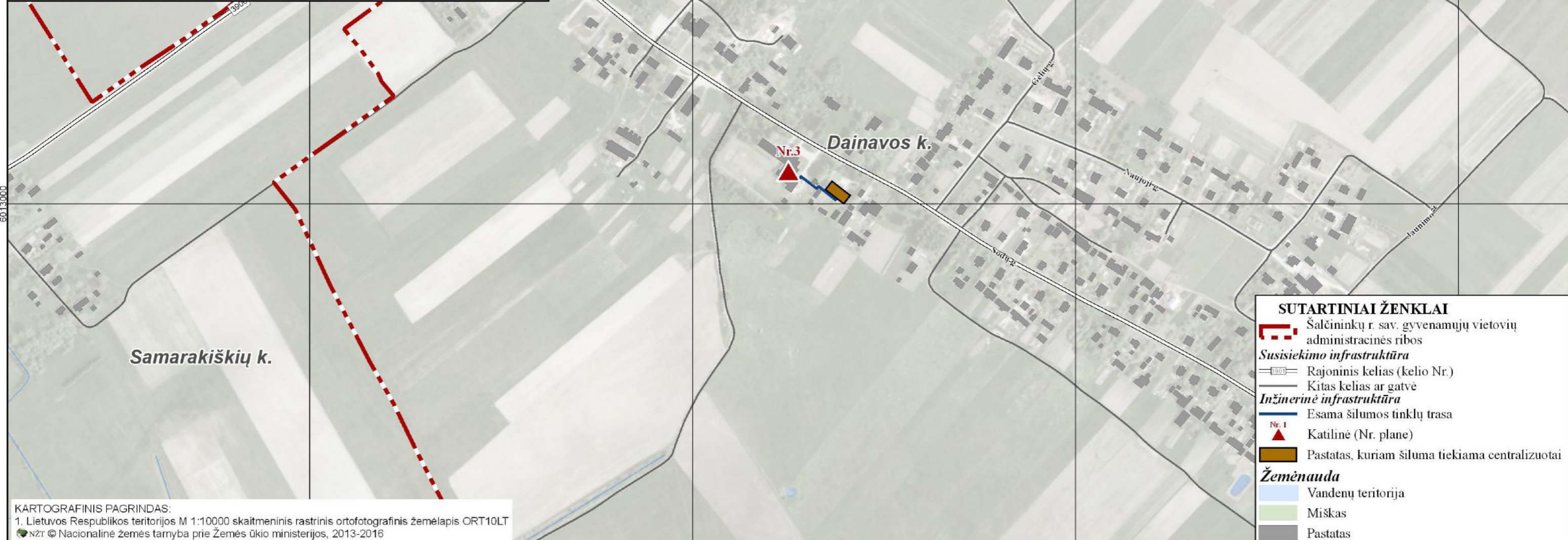

**SUTARTINIAI ŽENKLAI**

- Šalčininkų r. sav. gyvenamųjų vietovių administracinės ribos
- Susisiekimo infrastruktūra**
  - Rajoninis kelias (kelio Nr.)
  - Kitas kelias ar gatvė
- Inžinerinė infrastruktūra**
  - Esama šilumos tinklų trasa
  - Nr. 1 Katilinė (Nr. plane)
  - Pastatas, kuriam šiluma tiekama centralizuotai
- Žemėnauda**
  - Vandens teritorija
  - Miškas
  - Pastatas

**KARTOGRAFINIS PAGRINDAS:**  
 1. Lietuvos Respublikos teritorijos M 1:100000 skaitmeninis rastrinis ortofotografinis žemėlapis ORT10LT © NŽT © Nacionalinė žemės tarnyba prie Žemės ūkio ministerijos, 2013-2016  
 2. Lietuvos Respublikos teritorijos M1:100000 georeferencinis duomenų rinkinys GDR10LT © NŽT © Nacionalinė žemės tarnyba prie Žemės ūkio ministerijos, 2017

**DUOMENŲ ŠALTINIAI:**  
 1. Lietuvos Respublikos saugomų teritorijų valstybės kadastro duomenys © Valstybinė saugomų teritorijų tarnyba prie Aplinkos ministerijos, [2017]  
 2. Lietuvos Respublikos kultūros vertybių registras © Kultūros paveldo departamentas prie Kultūros ministerijos, 2017  
 3. Lietuvos Respublikos miškų valstybės kadastro duomenys © Valstybinė miškų tarnyba, 2017  
 4. AB „Amber Grid“, 2017  
 5. AB „Energijos skirstymo operatorius“, 2017  
 6. AB „Litgrid“, 2017  
 7. UAB „Šalčininkų šilumos tinklai“, 2017

Atestato Nr.	atamis			Projekto pavadinimas: Šalčininkų rajono savivaldybės šilumos ūkio infrastruktūros plėtros specialiojo plano keitimas	
TPV0034	PV	Ž. Grabauskas	2017.10	Brežinio pavadinimas: Laida	
	GIS inž.	V. Ulenskas	2017.10	Sprendiniai. Dainavos sen., Dainavos k.	
Etapas	Užsakovas: ŠALČININKŲ RAJONO SAVIVALDYBĖS ADMINISTRACIJA			Brežinio žymuo: AT-17T-1120	Lapas 3
EB					Lapų 10

ŠALČININKŲ RAJONO SAVIVALDYBĖS ŠILUMOS ŪKIO INFRASTRUKTŪROS PLĖTROS SPECIALIOJO PLANO KEITIMAS  
SPRENDINIAI

M1:5000

Elės Nr.	Katilinės adresas	Katilinėje instaliuota galia, MW	Kuro rūšis
4	Geranių g. 38, Dieveniškių k.	4.72	Skystas kuras, biokuras



NAGRINĖJAMŲ TERITORIJŲ SCHEMA

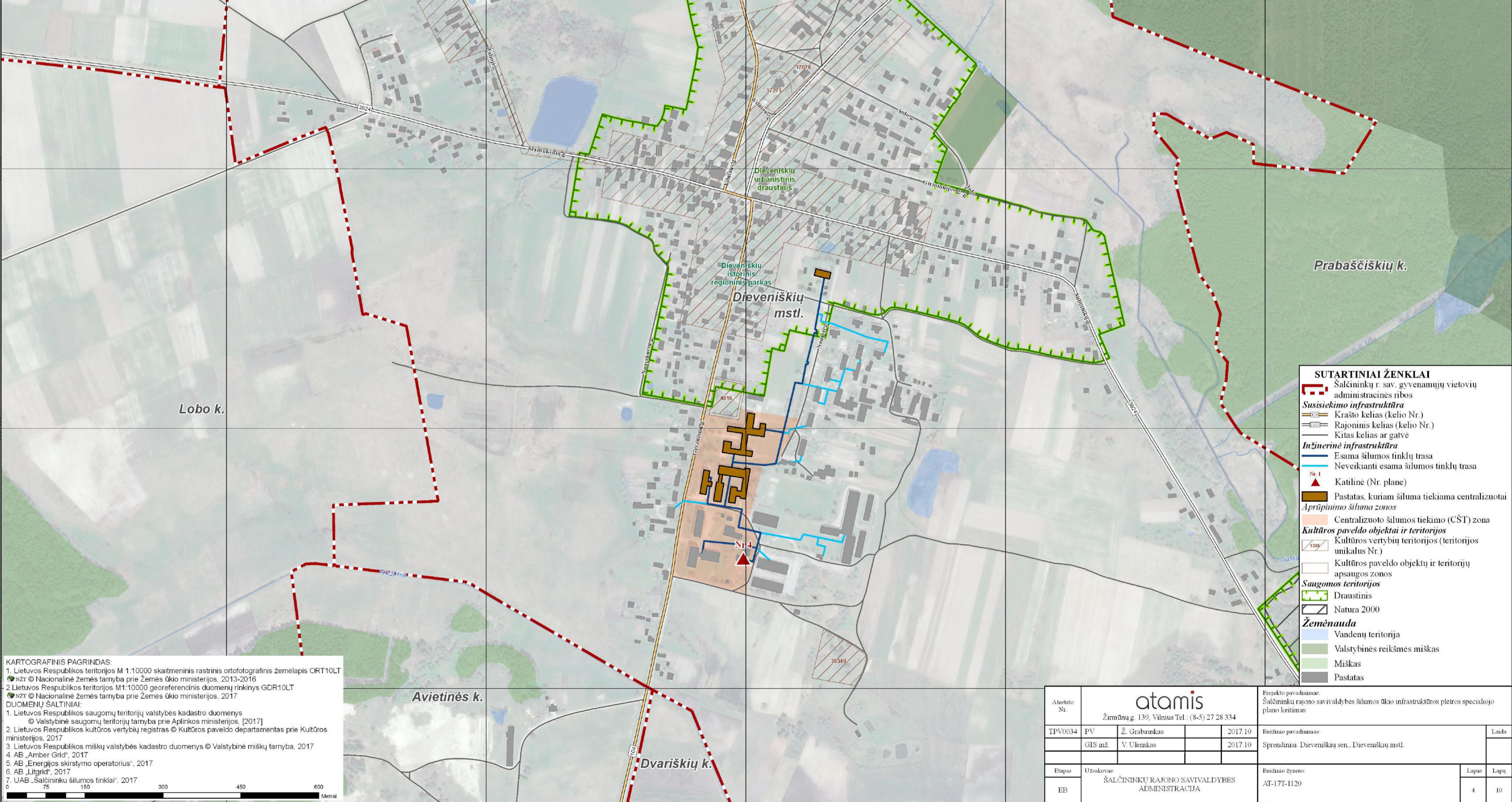
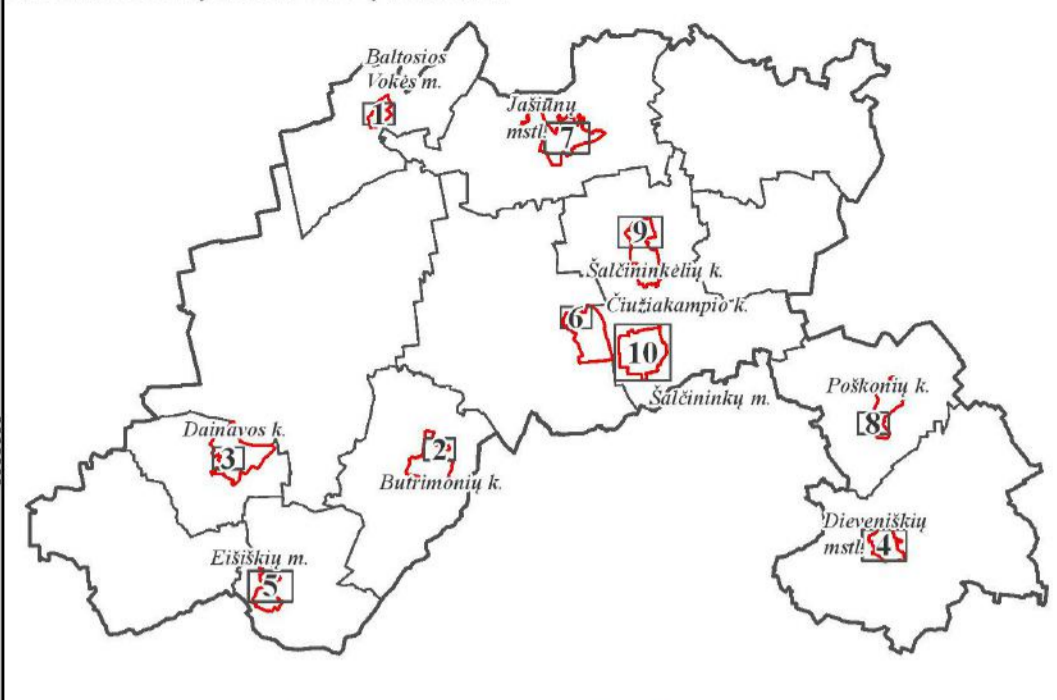

**SUTARTINIAI ŽENKLAI**

- Šalčininkų r. sav. gyvenamųjų vietovių administracinės ribos
- Susisiekimo infrastruktūra**
  - Krašto kelias (kelio Nr.)
  - Rajoninis kelias (kelio Nr.)
  - Kitas kelias ar gatvė
- Inžinerinė infrastruktūra**
  - Esama šilumos tinklų trasa
  - Neveikianti esama šilumos tinklų trasa
- Nr. 1
- Katilinė (Nr. plane)
- Pastatas, kuriam šiluma tiekama centralizuotai
- Aprūpinimo šiluma zonos**
  - Centralizuoto šilumos tiekimo (CŠT) zona
- Kultūros paveldo objektai ir teritorijos**
  - Kultūros vertybių teritorijos (teritorijos unikalus Nr.)
  - Kultūros paveldo objektų ir teritorijų apsaugos zonos
- Saugomos teritorijos**
  - Draustinis
  - Natura 2000
- Žemėnauda**
  - Vandenų teritorija
  - Valstybinės reikšmės miškas
  - Miškas
  - Pastatas

**KARTOGRAFIS PAGRINDAS:**  
 1. Lietuvos Respublikos teritorijos M 1:10000 skaitmeninis rastrinis ortofotografinis žemėlapis ORT10LT  
 © n.zr © Nacionalinė žemės tarnyba prie Žemės ūkio ministerijos, 2013-2016  
 2. Lietuvos Respublikos teritorijos M1:10000 georeferencinis duomenų rinkinys GDR10LT  
 © n.zr © Nacionalinė žemės tarnyba prie Žemės ūkio ministerijos, 2017  
**DUOMENŲ ŠALTINIAI:**  
 1. Lietuvos Respublikos saugomų teritorijų valstybės kadastro duomenys © Valstybinė saugomų teritorijų tarnyba prie Aplinkos ministerijos, [2017]  
 2. Lietuvos Respublikos kultūros vertybių registras © Kultūros paveldo departamentas prie Kultūros ministerijos, 2017  
 3. Lietuvos Respublikos miškų valstybės kadastro duomenys © Valstybinė miškų tarnyba, 2017  
 4. AB „Amber Grid“, 2017  
 5. AB „Energijos skirstymo operatorius“, 2017  
 6. AB „Litgrid“, 2017  
 7. UAB „Šalčininkų šilumos tinklai“, 2017

Atestato Nr.	atamis Žirmūnų g. 139, Vilnius Tel.: (8-5) 27 28 334			Projekto pavadinimas: Šalčininkų rajono savivaldybės šilumos ūkio infrastruktūros plėtros specialiojo plano keitimas	Laida
TPV0034	PV	Ž. Grabauskas	2017.10	Brežnio pavadinimas: Sprendiniai „Dieveniškių sen., Dieveniškių mstl.“	Lapai
	GIS inž.	V. Ulenskas	2017.10		
Etapas	Užsakovas: ŠALČININKŲ RAJONO SAVIVALDYBĖS ADMINISTRACIJA			Brežnio žymuo: AT-17T-1120	Lapai
EB					4   10

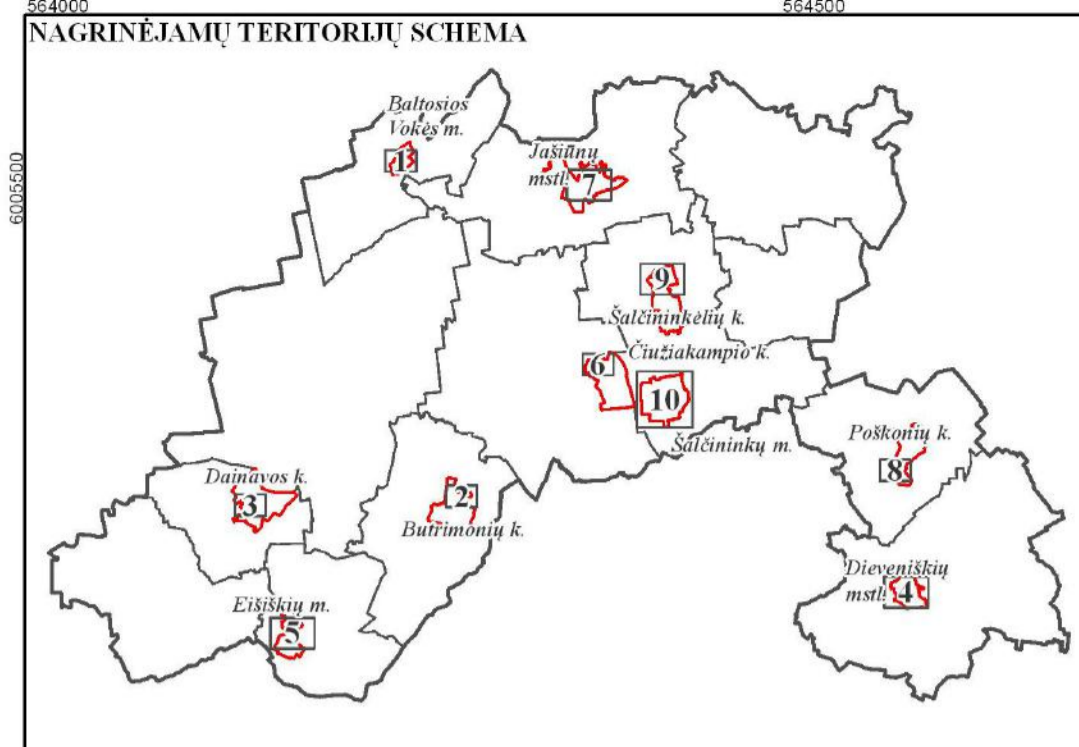

ŠALČININKŲ RAJONO SAVIVALDYBĖS ŠILUMOS ŪKIO INFRASTRUKTŪROS PLĖTROS SPECIALIOJO PLANO KEITIMAS  
SPRENDINIAI  
M1:5000

Elės Nr.	Katilinės adresas	Katilinėje instaliuota galia, MW	Kuro rūšis
5	Ažuotų g. 5, Eišiškių m.	4.92	Biokuras (rezervinis – skystas kuras)



- SUTARTINIAI ŽENKLAI**
- Šalčininkų r. sav. gyvenamųjų vietovių administracinės ribos
  - Susisiekimo infrastruktūra**
    - Krašto kelias (kelio Nr.)
    - Rajoninis kelias (kelio Nr.)
    - Kitas kelias ar gatvė
  - Inžinerinė infrastruktūra**
    - Esama šilumos tinklų trasa
    - Katilinė (Nr. plane)
    - Pastatas, kuriam šiluma tiekama centralizuotai
    - Aprūpinimo šiluma zonos
    - Centralizuoto šilumos tiekimo (CŠT) zona
  - Kultūros paveldo objektai ir teritorijos**
    - Kultūros paveldo objektas (objekto unikalus Nr.)
    - Kultūros vertybių teritorijos (teritorijos unikalus Nr.)
    - Kultūros paveldo objektų ir teritorijų apsaugos zonos
  - Žemėnauda**
    - Vandentvė teritorija
    - Valstybinės reikšmės miškas
    - Miškas
    - Pastatas

**KARTOGRAFIS PAGRINDAS:**  
 1. Lietuvos Respublikos teritorijos M 1:10000 skaitmeninis rastrinis ortofotografinis žemėlapis ORT10LT  
 © n.zr © Nacionalinė žemės tarnyba prie Žemės ūkio ministerijos, 2013-2016  
 2. Lietuvos Respublikos teritorijos M1:10000 georeferencinis duomenų rinkinys GDR10LT  
 © n.zr © Nacionalinė žemės tarnyba prie Žemės ūkio ministerijos, 2017  
**DUOMENŲ ŠALTINIAI:**  
 1. Lietuvos Respublikos saugomų teritorijų valstybės kadastro duomenys © Valstybinė saugomų teritorijų tarnyba prie Aplinkos ministerijos, [2017]  
 2. Lietuvos Respublikos kultūros vertybių registras © Kultūros paveldo departamentas prie Kultūros ministerijos, 2017  
 3. Lietuvos Respublikos miškų valstybės kadastro duomenys © Valstybinė miškų tarnyba, 2017  
 4. AB „Amber Grid“, 2017  
 5. AB „Energijos skirstymo operatorius“, 2017  
 6. AB „Litgrid“, 2017  
 7. UAB „Šalčininkų šilumos tinklai“, 2017

Atestato Nr.	atamīs Žirmūnų g. 139, Vilnius Tel.: (8-5) 27 28 334			Projekto pavadinimas: Šalčininkų rajono savivaldybės šilumos ūkio infrastruktūros plėtros specialiojo plano keitimas	
TPV0034	PV	Ž. Grabauskas	2017.10	Brežnio pavadinimas: Sprendiniai Eišiškių sen., Eišiškių m.	Laida
	GIS inž.	V. Ulenskis	2017.10		
Etapas	Užsakovas: ŠALČININKŲ RAJONO SAVIVALDYBĖS ADMINISTRACIJA			Brežnio žymuo: AT-17T-1120	Lapas 5
EB					Lapų 10

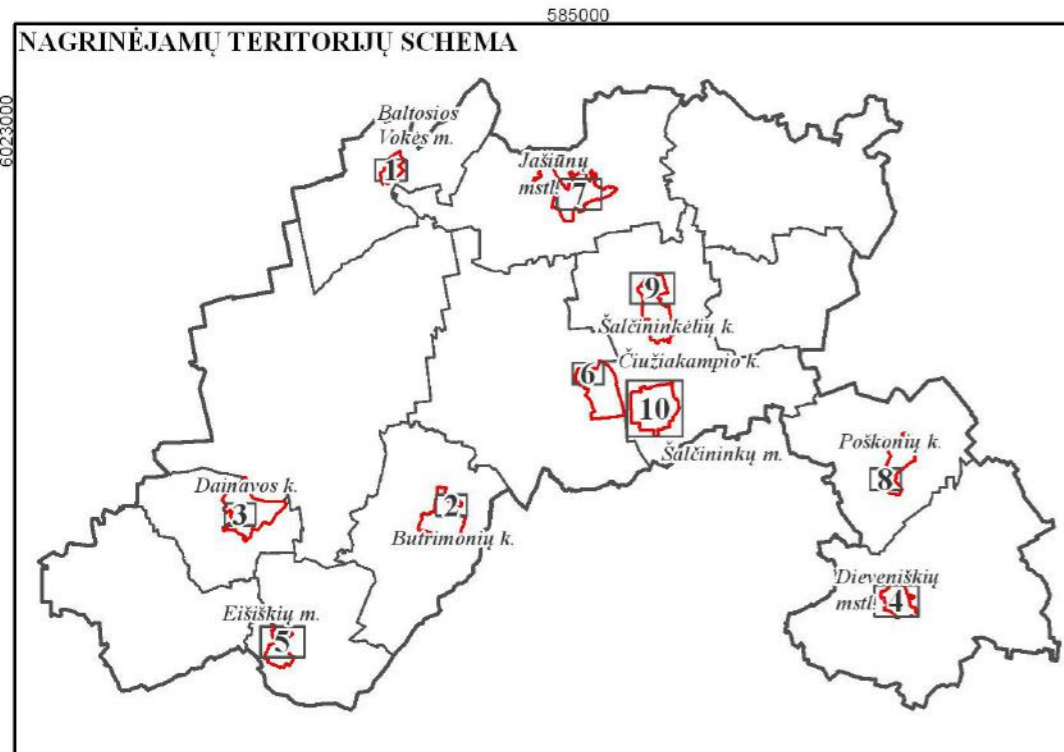

## ŠALČININKŲ RAJONO SAVIVALDYBĖS ŠILUMOS ŪKIO INFRASTRUKTŪROS PLĖTROS SPECIALIOJO PLANO KEITIMAS

### SPRENDINIAI

M1:5000



Eilės Nr.	Katilinės adresas	Katilinėje instaliuota galia, MW	Kuro rūšis
6	Mokyklos g. 1, Čiužiakampio k.	0,9	Gamtinės dujos

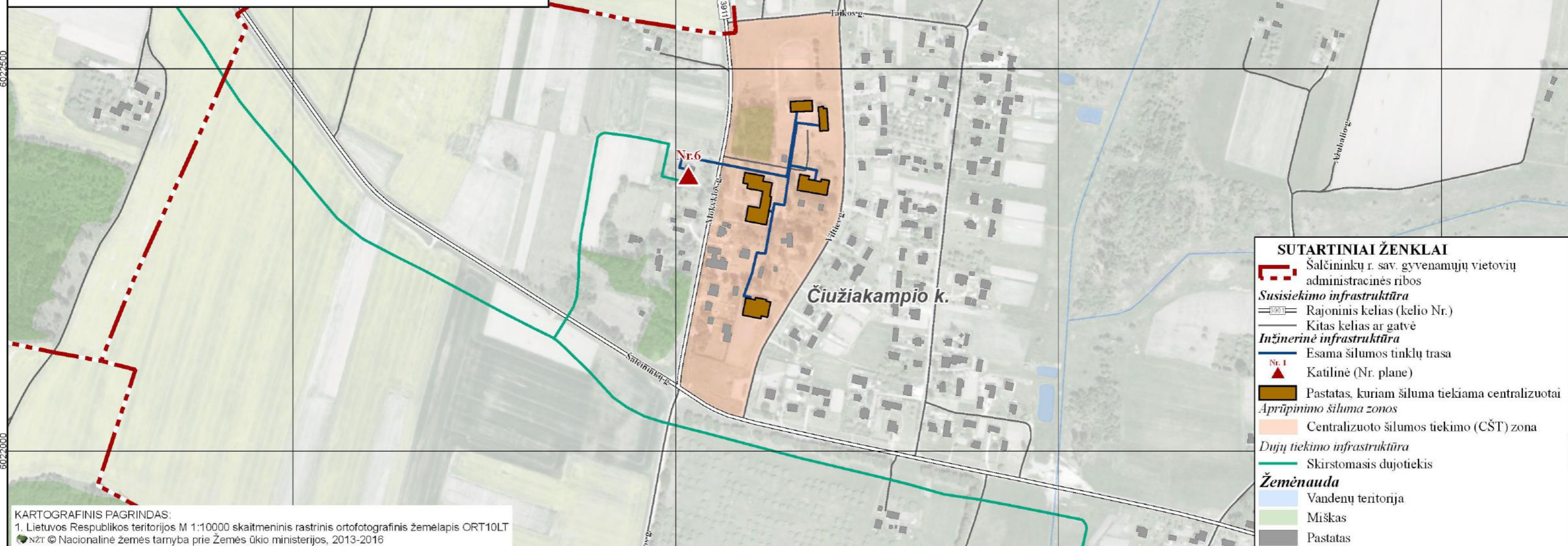

#### SUTARTINIAI ŽENKLAI

- Šalčininkų r. sav. gyvenamųjų vietovių administracinės ribos
- Susisiekimo infrastruktūra**
  - Rajoninis kelias (kelio Nr.)
  - Kitas kelias ar gatvė
- Inžinerinė infrastruktūra**
  - Esama šilumos tinklų trasa
  - Katilinė (Nr. plane)
  - Pastatas, kuriam šiluma tiekama centralizuotai
- Aprūpinimo šiluma zonos**
  - Centralizuoto šilumos tiekimo (CŠT) zona
- Dujų tiekimo infrastruktūra**
  - Skirstomasis dujotiekis
- Žemėnauda**
  - Vandenų teritorija
  - Miškas
  - Pastatas

**KARTOGRAFINIS PAGRINDAS:**

- Lietuvos Respublikos teritorijos M 1:100000 skaitmeninis rastrinis ortofotografinis žemėlapis ORT10LT © NŽT © Nacionalinė žemės tarnyba prie Žemės ūkio ministerijos, 2013-2016
- Lietuvos Respublikos teritorijos M1:10000 georeferencinis duomenų rinkinys GDR10LT © NŽT © Nacionalinė žemės tarnyba prie Žemės ūkio ministerijos, 2017

**DUOMENŲ ŠALTINIAI:**

- Lietuvos Respublikos saugomų teritorijų valstybės kadastro duomenys © Valstybinė saugomų teritorijų tarnyba prie Aplinkos ministerijos, [2017]
- Lietuvos Respublikos kultūros vertybių registras © Kultūros paveldo departamentas prie Kultūros ministerijos, 2017
- Lietuvos Respublikos miškų valstybės kadastro duomenys © Valstybinė miškų tarnyba, 2017
- AB „Amber Grid“, 2017
- AB „Energijos skirstymo operatorius“, 2017
- AB „Litgrid“, 2017
- UAB „Šalčininkų šilumos tinklai“, 2017

0 75 150 300 450 600 Metrai

Atestato Nr.	atamis			Projekto pavadinimas: Šalčininkų rajono savivaldybės šilumos ūkio infrastruktūros plėtros specialiojo plano keitimas	
TPV0034	PV	Ž. Grabauskas	2017.10	Brežinio pavadinimas:	
	GIS inž.	V. Ulenskas	2017.10	Sprendiniai. Gerviškių sen., Čiužiakampio k.	
	Etapas: Užsakovas: ŠALČININKŲ RAJONO SAVIVALDYBĖS ADMINISTRACIJA			Brežinio žymuo:	Lapas
EB				AT-17T-1120	Lapų
					6 10

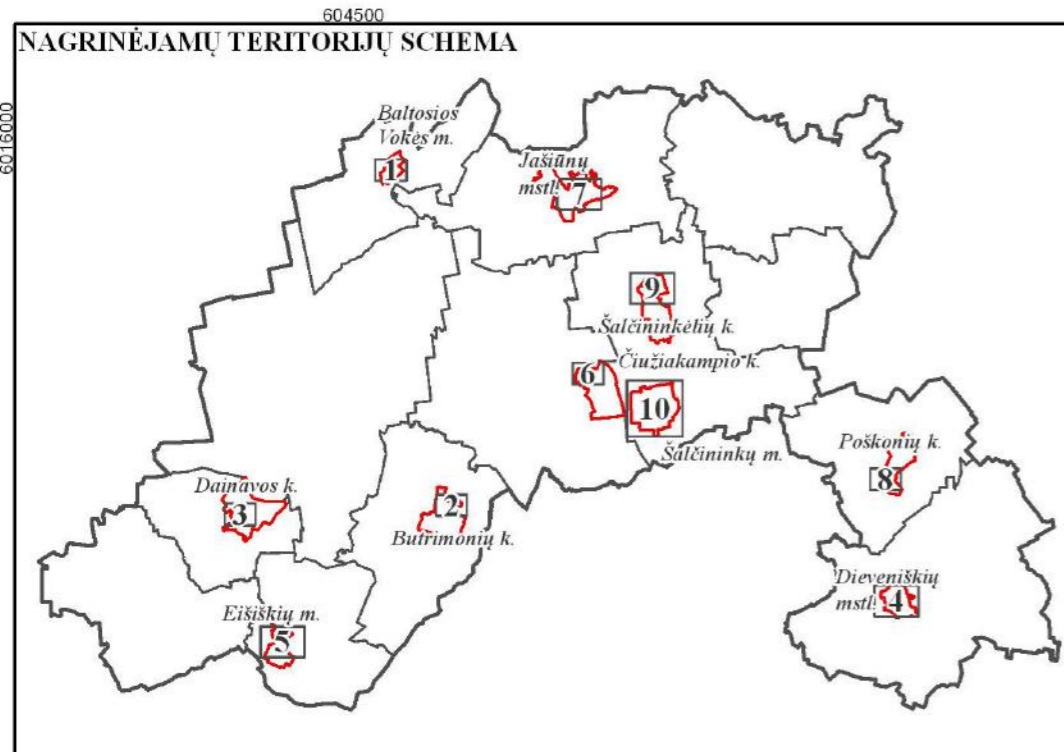

**ŠALČININKŲ RAJONO SAVIVALDYBĖS ŠILUMOS ŪKIO INFRASTRUKTŪROS PLĖTROS SPECIALIOJO PLANO KEITIMAS**

**SPRENDINIAI**  
**M1:5000**

Eilės Nr.	Katilinės adresas	Katilinėje instaliuota galia, MW	Kuro rūšis
9	Mokyklos g., Poškonių k.	0.82	Biokuras



**SUTARTINIAI ŽENKLAI**

- Šalčininkų r. sav. gyvenamųjų vietovių administracinės ribos
- Susisiekimo infrastruktūra**
  - Krašto kelias (kelio Nr.)
  - Rajoninis kelias (kelio Nr.)
  - Kitas kelias ar gatvė
- Inžinerinė infrastruktūra**
  - Esama šilumos tinklų trasa
  - Nr. 1 Katilinė (Nr. plane)
  - Pastatas, kuriam šiluma tiekama centralizuotai
  - Aprūpinimo šiluma zonos
  - Centralizuoto šilumos tiekimo (CŠT) zona
- Kultūros paveldo objektai ir teritorijos**
  - Kultūros vertybių teritorijos (teritorijos unikalus Nr.)
  - Kultūros paveldo objektų ir teritorijų apsaugos zonos
- Saugomos teritorijos**
  - Gamtos paveldo objektas
  - Parkas
  - Draustinis
- Žemėnauda**
  - Vandenių teritorija
  - Valstybinės reikšmės miškas
  - Miškas
  - Pastatas

**KARTOGRAFINIS PAGRINDAS:**

- Lietuvos Respublikos teritorijos M 1:100000 skaitmeninis rastrinis ortofotografinis žemėlapis ORT10LT © NŽT © Nacionalinė žemės tarnyba prie Žemės ūkio ministerijos, 2013-2016
- Lietuvos Respublikos teritorijos M1:10000 georeferencinis duomenų rinkinys GDR10LT © NŽT © Nacionalinė žemės tarnyba prie Žemės ūkio ministerijos, 2017

**DUOMENŲ ŠALTINIAI:**

- Lietuvos Respublikos saugomų teritorijų valstybės kadastro duomenys © Valstybinė saugomų teritorijų tarnyba prie Aplinkos ministerijos, [2017]
- Lietuvos Respublikos kultūros vertybių registras © Kultūros paveldo departamentas prie Kultūros ministerijos, 2017
- Lietuvos Respublikos miškų valstybės kadastro duomenys © Valstybinė miškų tarnyba, 2017
- AB „Amber Grid“, 2017
- AB „Energijos skirstymo operatorius“, 2017
- AB „Litgrid“, 2017
- UAB „Šalčininkų šilumos tinklai“, 2017

Atestato Nr.	atamis			Projekto pavadinimas: Šalčininkų rajono savivaldybės šilumos ūkio infrastruktūros plėtros specialiojo plano keitimas	
TPV0034	PV	Ž. Grabauskas	2017.10	Brėžinio pavadinimas: Laida	
	GIS inž.	V. Ulenskas	2017.10	Sprendiniai. Poškonių sen., Poškonių k.	
Etapas	Užsakovas: ŠALČININKŲ RAJONO SAVIVALDYBĖS ADMINISTRACIJA			Brėžinio žymuo: AT-17T-1120	Lapas
EB					Lapų
					8 10

ŠALČININKŲ RAJONO SAVIVALDYBĖS ŠILUMOS ŪKIO INFRASTRUKTŪROS PLĖTROS SPECIALIOJO PLANO KEITIMAS  
SPRENDINIAI

M1:5000

Elės Nr.	Katilinės adresas	Katilinėje instaliuota galia, MW	Kuro rūšis
10	Mokyklos g. 9, Šalčininkėlių k.	0,35	Gamtinės dujos
11	Vilniaus g. 20, Šalčininkėlių k.	0,05	Gamtinės dujos

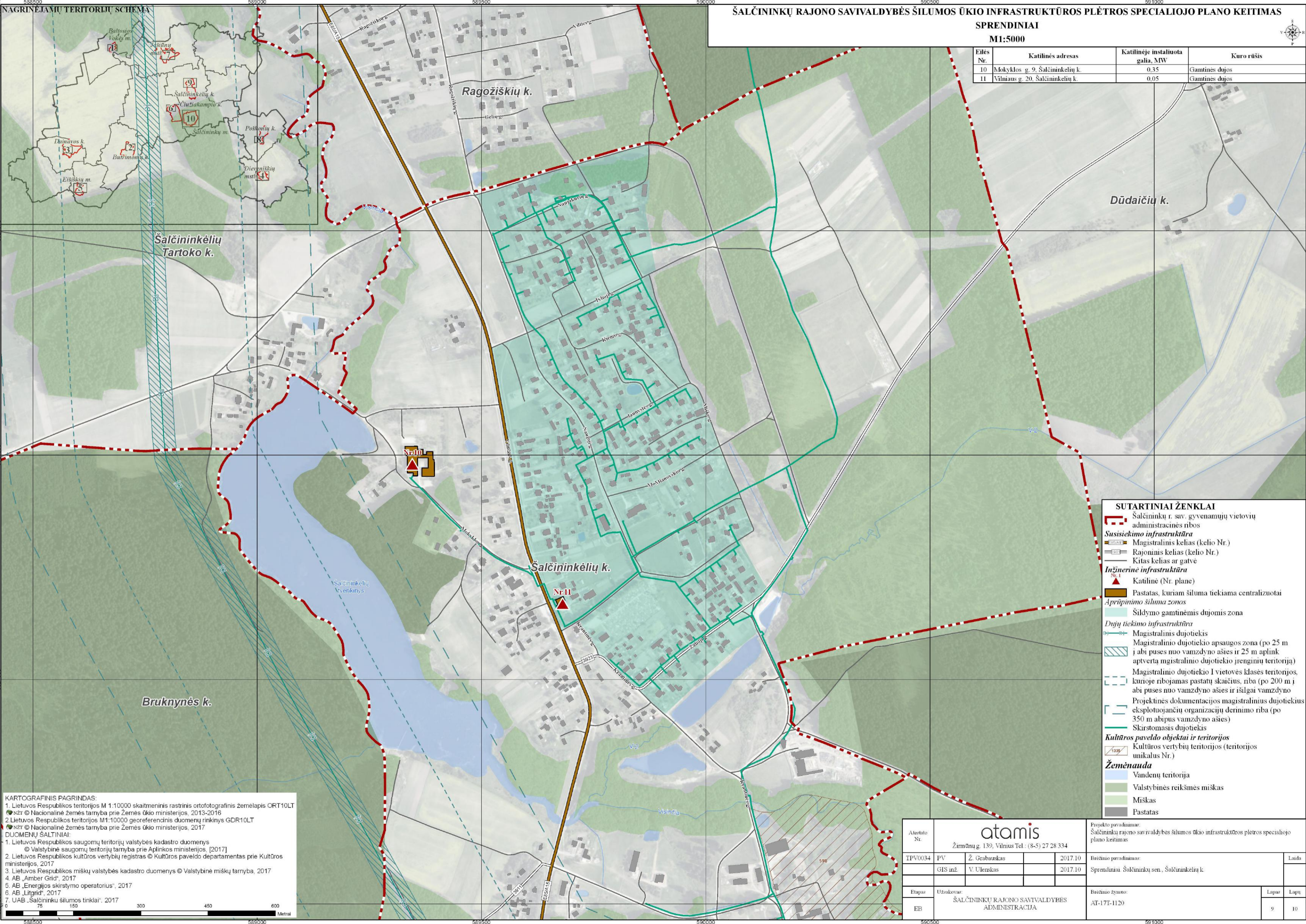

- SUTARTINIAI ŽENKLAI**
- Šalčininkų r. sav. gyvenamųjų vietovių administracinės ribos
  - Susisiekimo infrastruktūra**
    - Magistralinis kelias (kelio Nr.)
    - Rajoninis kelias (kelio Nr.)
    - Kitas kelias ar gatvė
  - Inžinerinė infrastruktūra**
    - Katilinė (Nr. plane)
    - Pastatas, kuriam šiluma tiekama centralizuotai
  - Aprūpinimo šiluma zonos**
    - Šildymo gamtinėmis dujomis zona
  - Dujų tiekimo infrastruktūra**
    - Magistralinis dujotiekis
    - Magistralinio dujotiekio apsaugos zona (po 25 m į abi puses nuo vamzdžio ašies ir 25 m aplink aptvertą magistralinio dujotiekio įrenginių teritoriją)
    - Magistralinio dujotiekio I vietovės klasės teritorijos, kurioje ribojamas pastatų skaičius, riba (po 200 m į abi puses nuo vamzdžio ašies ir išilgai vamzdžio)
    - Projektinės dokumentacijos magistralinius dujotiekius eksploatuojančių organizacijų derinimo riba (po 350 m abipus vamzdžio ašies)
    - Skirstomasis dujotiekis
  - Kultūros paveldo objektai ir teritorijos**
    - Kultūros vertybių teritorijos (teritorijos unikalūs Nr.)
  - Žemėnauda**
    - Vandenų teritorija
    - Valstybinės reikšmės miškas
    - Miškas
    - Pastatas

**KARTOGRAFINIS PAGRINDAS:**  
 1. Lietuvos Respublikos teritorijos M 1:10000 skaitmeninis rastrinis ortofotografinis žemėlapis ORT10LT  
 © NŽR © Nacionalinė žemės tarnyba prie Žemės ūkio ministerijos, 2013-2016  
 2. Lietuvos Respublikos teritorijos M1:10000 georeferencinis duomenų rinkinys GDR10LT  
 © NŽR © Nacionalinė žemės tarnyba prie Žemės ūkio ministerijos, 2017  
**DUOMENŲ ŠALTINIAI:**  
 1. Lietuvos Respublikos saugomų teritorijų valstybės kadastro duomenys © Valstybinė saugomų teritorijų tarnyba prie Aplinkos ministerijos, [2017]  
 2. Lietuvos Respublikos kultūros vertybių registras © Kultūros paveldo departamentas prie Kultūros ministerijos, 2017  
 3. Lietuvos Respublikos miškų valstybės kadastro duomenys © Valstybinė miškų tarnyba, 2017  
 4. AB „Amber Grid“, 2017  
 5. AB „Energijos skirstymo operatorius“, 2017  
 6. AB „Litgrid“, 2017  
 7. UAB „Šalčininkų šilumos tinklai“, 2017

Atestato Nr.	atamīs Žirmūnų g. 139, Vilnius Tel.: (8-5) 27 28 334			Projekto pavadinimas: Šalčininkų rajono savivaldybės šilumos ūkio infrastruktūros plėtros specialiojo plano keitimas	Laida
TPV0034	PV	Ž. Grabauskas	2017.10	Brežnio pavadinimas: Sprendiniai Šalčininkų sen., Šalčininkėlių k.	
	GIS inž.	V. Ulenskas	2017.10		
Etapas	Užsakovas: ŠALČININKŲ RAJONO SAVIVALDYBĖS ADMINISTRACIJA			Brežnio žymuo: AT-17T-1120	Lapas 9
EB					Lapų 10

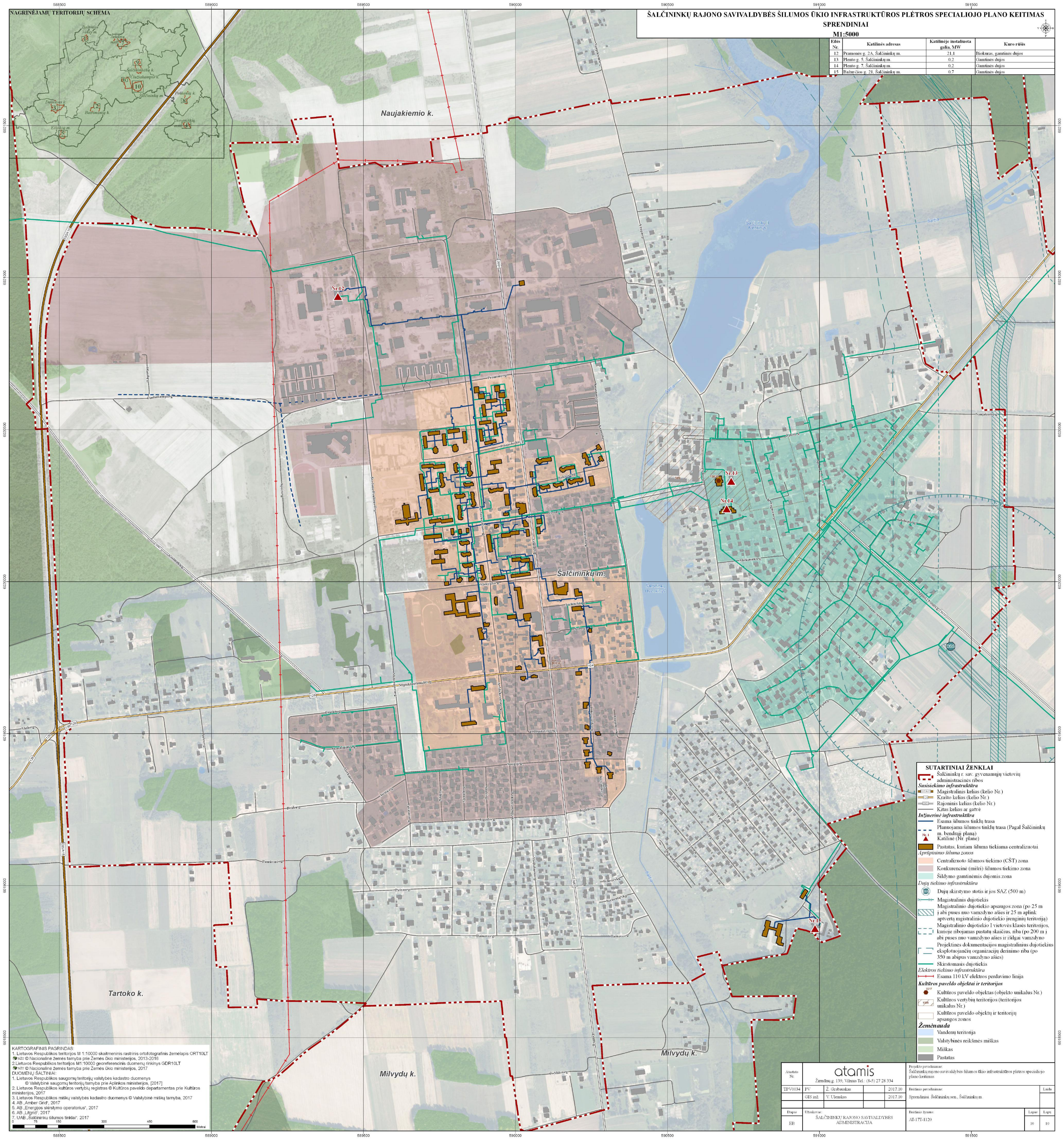

ŠALČININKŲ RAJONO SAVIVALDYBĖS ŠILUMOS ŪKIO INFRASTRUKTŪROS PLĖTROS SPECIALIOJO PLANO KEITIMAS  
SPRENDINIAI

M1:5000

Eilės Nr.	Katilinės adresas	Katilinėje instaliuota galia, MW	Kuro rūšis
12	Pramonės g. 2A, Šalčininkų m.	21.1	Biokuras, gamtinės dujos
13	Pleto g. 5, Šalčininkų m.	0.2	Gamtinės dujos
14	Pleto g. 7, Šalčininkų m.	0.2	Gamtinės dujos
15	Baznėčio g. 21, Šalčininkų m.	0.7	Gamtinės dujos

KARTOGRAFINIS PAGRINDAS  
1. Lietuvos Respublikos teritorijos M 1:10000 skaitmeninis rastrinis ortofotografinis žemėlapis ORT10LT  
© 2017 © Nacionalinė žemės tarnyba prie Žemės ūkio ministerijos, 2013-2016  
2. Lietuvos Respublikos teritorijos M1:10000 georeferencinis duomenų rinkinys GDR10LT  
© 2017 © Nacionalinė žemės tarnyba prie Žemės ūkio ministerijos, 2017  
DUOMENŲ ŠALTINIAI:  
1. Lietuvos Respublikos savųjų teritorijų valstybės kadaistro duomenys © Valstybinė saugomųjų teritorijų tarnyba prie Aplinkos ministerijos, [2017]  
2. Lietuvos Respublikos kultūros vertybių registras © Kultūros paveldo departamentas prie Kultūros ministerijos, 2017  
3. Lietuvos Respublikos miškų valstybės kadaistro duomenys © Valstybinė miškų tarnyba, 2017  
4. AB „Amber Grid“, 2017  
5. AB „Energijos skirstymo operatorius“, 2017  
6. AB „Ugnis“, 2017  
7. UAB „Šalčininkų šilumos tinklai“, 2017  
0 75 150 300 450 600 Metrai

- SUTARTINIAI ŽENKLAI**
- Šalčininkų r. sav. gyvenamųjų vietovių administracinės ribos
  - Susisiekimo infrastruktūra**
    - Magistralinis kelias (kelio Nr.)
    - Krašto kelias (kelio Nr.)
    - Rajoninis kelias (kelio Nr.)
    - Kitas kelias ar gatvė
  - Įšiliminė infrastruktūra**
    - Esama šilumos tinklų trasa
    - Planuojama šilumos tinklų trasa (Pagal Šalčininkų m. bendrąjį planą)
    - Katilinė (Nr. plane)
    - Pastatas, kuriam šiluma tiekiami centralizuotai
  - Aprašomos šilumos zonos**
    - Centralizuoto šilumos tiekimo (CŠT) zona
    - Konkurencinė (mišri) šilumos tiekimo zona
    - Sildymo gamtinėmis dujomis zona
  - Dujų tiekimo infrastruktūra**
    - Dujų skirstymo stotys ir jos SAZ (500 m)
    - Magistralinis dujotiekis
    - Magistralinio dujotiekio apsaugos zona (po 25 m į abi puses nuo vamzdžio ašies ir 25 m aplink aptvertą magistralinio dujotiekio įrenginių teritoriją)
    - Magistralinio dujotiekio I vietovės klasės teritorijos, kuriose ribojamas pastatų skaičius, riba (po 200 m į abi puses nuo vamzdžio ašies ir išilgai vamzdžio)
    - Projektinės dokumentacijos magistralinis dujotiekis eksploatuojančių organizacijų derinimo riba (po 350 m abipus vamzdžio nuo ašies)
    - Skirstomasis dujotiekis
  - Elektrinis tiekimo infrastruktūra**
    - Esama 110 kV elektros perdavimo linija
  - Kultūros paveldo objektai ir teritorijos**
    - Kultūros paveldo objektas (objekto unikalus Nr.)
    - Kultūros vertybių teritorijos (teritorijos unikalus Nr.)
    - Kultūros paveldo objektų ir teritorijų apsaugos zonos
  - Žemėnauda**
    - Vandenių teritorija
    - Valstybinės reikšmės miškas
    - Miškas
    - Pastatas

Atleisto Nr.	atamis		
TPV0034	PV	Ž. Grabauskas	2017.10
	GIS mž.	V. Ulenkauskas	2017.10
Enguo	ŠALČININKŲ RAJONO SAVIVALDYBĖS ADMINISTRACIJA		
EB	Lapa 10		

Projekto pavadinimas	Šalčininkų rajono savivaldybės šilumos ūkio infrastruktūros plėtros specialiojo plano keitimas		
Įrengimo pavadinimas	Sprendiniai Šalčininkų sen., Šalčininkų m.		
Įrengimo dydis	AF-177-1120		
Lapa	10	Lapų	10

ŠALČININKŲ RAJONO SAVIVALDYBĖS ŠILUMOS ŪKIO INFRASTRUKTŪROS PLĖTROS SPECIALIOJO PLANO KEITIMAS  
SPRENDINIAI  
M1:5000

Elės Nr.	Katilinės adresas	Katilinėje instaliuota galia, MW	Kuro rūšis
7	Popierinės g. 3, Jašiūnų mstl.	2.86	Gamtinės dujos
8	Balinskio g. 64, Jašiūnų mstl.	5.58	Gamtinės dujos

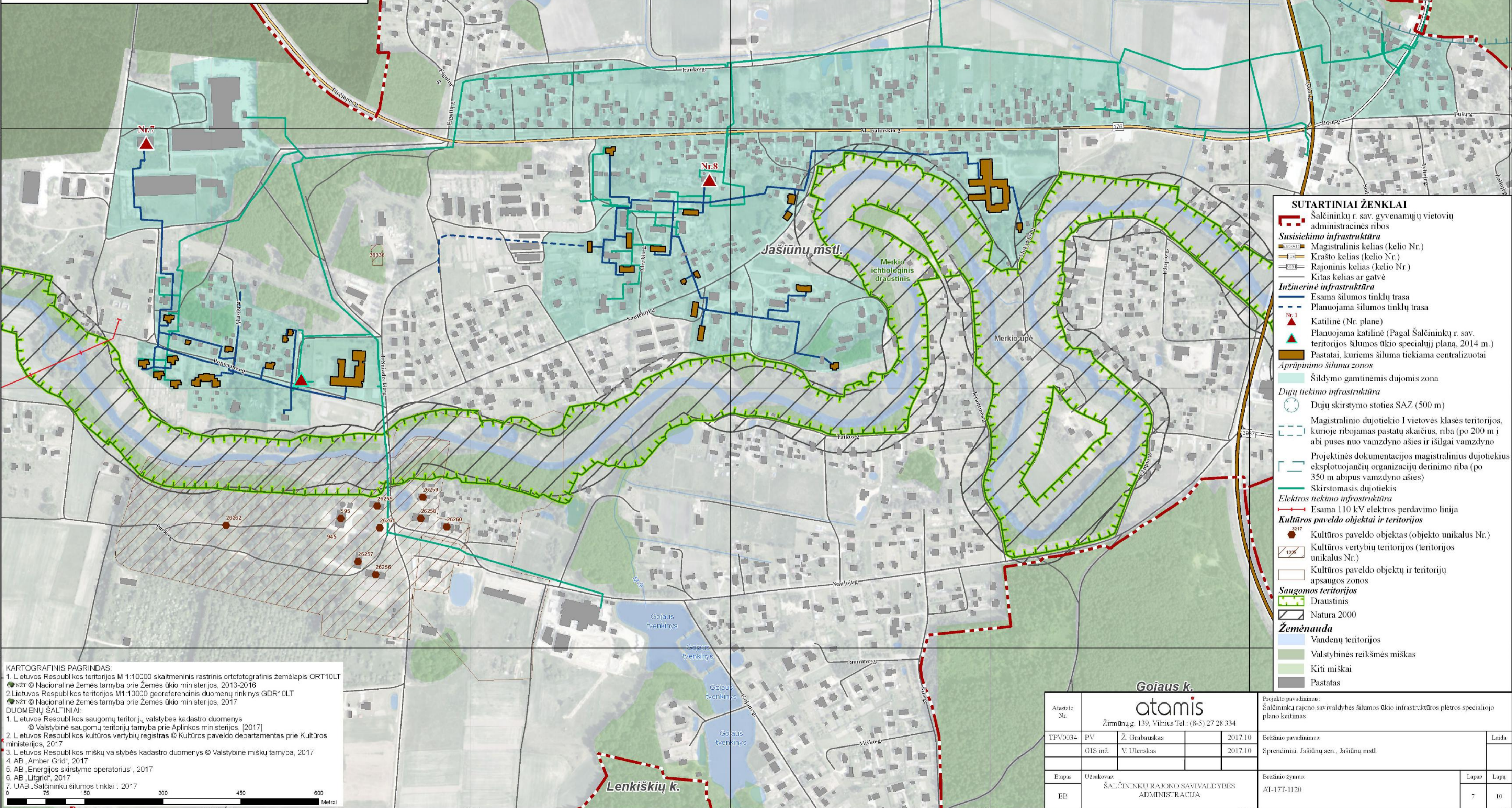
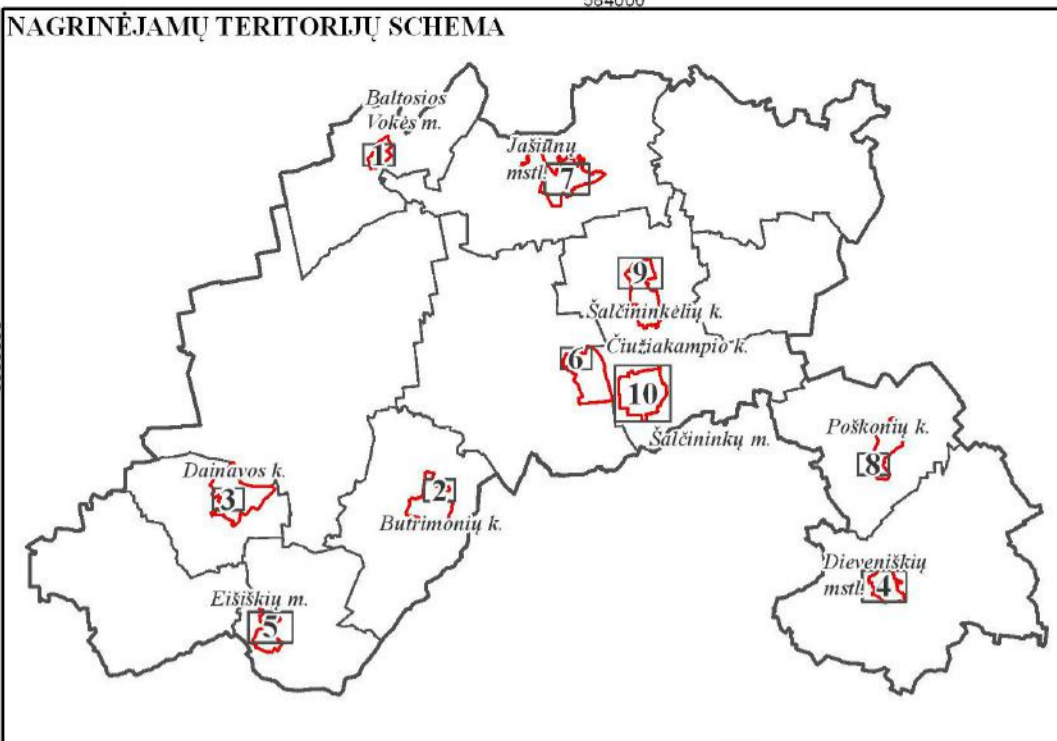

- SUTARTINIAI ŽENKLAI**
- Šalčininkų r. sav. gyvenamųjų vietovių administracinės ribos
  - Susisiekimo infrastruktūra**
    - Magistralinis kelias (kelio Nr.)
    - Krašto kelias (kelio Nr.)
    - Rajoninis kelias (kelio Nr.)
    - Kitas kelias ar gatvė
  - Inžinerinė infrastruktūra**
    - Esama šilumos tinklų trasa
    - Planuojama šilumos tinklų trasa
    - Katilinė (Nr. plane)
    - Planuojama katilinė (Pagal Šalčininkų r. sav. teritorijos šilumos ūkio specialųjį planą, 2014 m.)
    - Pastatai, kuriems šiluma tiekiami centralizuotai
  - Aprašymo šiluma zonos**
    - Šildymo gamtinėmis dujomis zona
  - Dujų tiekimo infrastruktūra**
    - Dujų skirstymo stoties SAZ (500 m)
    - Magistralinio dujotiekio I vietovės klasės teritorijos, kurioje ribojamas pastatų skaičius, riba (po 200 m į abi puses nuo vamzdžio ašies ir išilgai vamzdžio)
    - Projektinės dokumentacijos magistralinius dujotiekus eksploatuojančių organizacijų derinimo riba (po 350 m abipus vamzdžio ašies)
    - Skirstomasis dujotiekis
  - Elektrų tiekimo infrastruktūra**
    - Esama 110 kV elektros perdavimo linija
  - Kultūros paveldo objektai ir teritorijos**
    - Kultūros paveldo objektas (objekto unikalus Nr.)
    - Kultūros vertybių teritorijos (teritorijos unikalus Nr.)
    - Kultūros paveldo objektų ir teritorijų apsaugos zonos
  - Saugomos teritorijos**
    - Draustinis
    - Natura 2000
  - Žemėnauda**
    - Vandenų teritorijos
    - Valstybinės reikšmės miškai
    - Kiti miškai
    - Pastatas

**KARTOGRAFIS PAGRINDAS:**  
 1. Lietuvos Respublikos teritorijos M 1:10000 skaitmeninis rastrinis ortofotografinis žemėlapis ORT10LT  
 2. Lietuvos Respublikos žemės tarnyba prie Žemės ūkio ministerijos, 2013-2016  
 3. Lietuvos Respublikos žemės tarnyba prie Žemės ūkio ministerijos, 2013-2016  
 4. Lietuvos Respublikos žemės tarnyba prie Žemės ūkio ministerijos, 2017  
 5. Lietuvos Respublikos žemės tarnyba prie Žemės ūkio ministerijos, 2017  
**DUOMENŲ ŠALTINIAI:**  
 1. Lietuvos Respublikos saugomų teritorijų valstybės kadastro duomenys © Valstybinė saugomų teritorijų tarnyba prie Aplinkos ministerijos, [2017]  
 2. Lietuvos Respublikos kultūros vertybių registras © Kultūros paveldo departamentas prie Kultūros ministerijos, 2017  
 3. Lietuvos Respublikos miškų valstybės kadastro duomenys © Valstybinė miškų tarnyba, 2017  
 4. AB „Amber Grid“, 2017  
 5. AB „Energijos skirstymo operatorius“, 2017  
 6. AB „Litgrid“, 2017  
 7. UAB „Šalčininkų šilumos tinklai“, 2017

Atestato Nr.	atamis Žirmūnų g. 139, Vilnius Tel.: (8-5) 27 28 334			Projekto pavadinimas: Šalčininkų rajono savivaldybės šilumos ūkio infrastruktūros plėtros specialiojo plano keitimas	Laida
TPV0034	PV	Ž. Grabauskas	2017.10	Brežnio pavadinimas: Sprendiniai Jašiūnų sen., Jašiūnų mstl.	Lapų
	GIS inž.	V. Ulenskas	2017.10		Lapų
Etapas	Užsakymas	ŠALČININKŲ RAJONO SAVIVALDYBĖS ADMINISTRACIJA			Lapų
EB				Brežnio žymuo: AT-17T-1120	Lapų
					7 10