

NT Kadastro biuras

NT Kadastro biuras, UAB

Užsakovas: V. J. R.

Tvirtinu:

Objektas: Gyvenamosios paskirties (vieno buto) pastatas (Un. Nr. 8597-0002-0016) (6.1),
Pagalbinio ūkio paskirties pastatai (7.17)

Statybos vieta: Šalčininkų r. sav., Eišiškių sen., Eišiškių m., A.
Mickevičiaus g. 15, kad. Nr. 8512/0002:13
Unikalus kodas kultūros vertybių registre - 17079.

Statinio kategorija: Neypatingas, nesudėtingi I grupės

Statinio statybos rūšis: Rekonstravimas, nauja statyba

Projektavimo stadija: Projektiniai pasiūlymai

Projekto Nr: NTKB-2018-003

Gyvenamojo namo (Un. Nr. 8597-0002-0016) rekonstravimo, garažo (Un. Nr. 8597-0002-0027) ir viralinės (Un. Nr. 8597-0002-0081) griovimo, Šalčininkų r. sav., Eišiškių sen., Eišiškių m., A. Mickevičiaus g. 15 (kad. Nr. 8512/0002:13) projektas.

Projektuotojas: Direktorius Darjuš Paškevič
(A.V.)

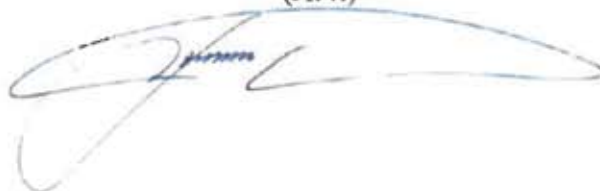

Projekto vadovė: Vilma Videikaitė
Statinio projekto vadovo atestato Nr. A 2160



Vilnius, 2018

Kultūros paveldo departamento prie
Kultūros ministerijos Vilniaus skyriaus
ved. inž. V. Karčiauskas
2018 m. 03 mėn. 05 d.

PATIKRINTA
Kultūros paveldo departamento prie
Kultūros ministerijos Vilniaus skyriaus
vėdinančioji specialistė
Rasa Tranškienė
2018 m. 03 mėn. 05 d. Nr. 11-PP

DOKUMENTŲ SUDĖTIES ŽINIARAŠTIS

1. BD (BENDROJI DALIS)		
BD.01	Projekto dokumentų sudėties žiniaraštis	2
BD.02	Bendrieji statinio rodikliai	3-4
BD.03	Pagrindinių normatyvinių statybos techninių dokumentų, kuriais vadovaujantis parengtas PP, sąrašas	5-6
BD.04	Bendrasis aiškinamasis raštas	7-11
BD.05	Priedamieji dokumentai	
BD.05.01	LR Juridinių asmenų registro trumpasis išrašas	12
BD.05.02	Įmonės registracijos pažymėjimas	13
BD.05.03	Statinio projektuotojo civilinės atsakomybės privalomasis draudimas	14-15
BD.05.04	PV kvalifikaciją patvirtinantis dokumentas	16
BD.05.05	Nekilnojamo turto registro centrinio duomenų banko išrašas	17-20
BD.05.06	Žemės sklypo planas M 1:500	21-22
BD.05.07	Kadastrinė byla	23-28
BD.05.08	Įgaliojimas	29-30
BD.06.	Brėžiniai	
BD.06.01	Topografinis planas M 1:500	31
SKLYPO DALIS		
BD.06.02	Sklypo planas. M 1:500	32
ARCHITEKTŪRINĖ DALIS		
BD.06.03	Rūsio planas M 1:100	33
BD.06.04	Pirmo aukšto planas M 1:100	34
BD.06.05	Antro aukšto planas M 1:100	35
BD.06.06	Stogo planas M 1:100	36
BD.06.07	Fasadai A-F, F-A. M 1:100	37
BD.06.08	Fasadai 1-7, 7-1. M 1:100	38
BD.06.09	Pjūvis A-A. Langų ir durų žiniaraščių lentelės. M 1:100	39
BD.06.10	Esamo pastato nuotrauka	40
BD.06.11	Pagalbinio ūkio pastatas Nr. 1	41
BD.06.12	Pagalbinio ūkio pastatas Nr. 2	42
BD.06.13	Pagalbinio ūkio pastatas Nr. 3	43
BD.06.14	Pagalbinio ūkio pastatas Nr. 4	44

BENDRIEJI STATINIO RODIKLIAI

Nurodomi konkretaus sklypo ir konkretaus statinio bendrieji rodikliai.

Pavadinimas	Mato vienetas	Kiekis	Pastabos
I. SKLYPAS			
1.sklypo plotas	ha	0,1174	
2.sklypo užstatymo intensyvumas	%	33,55	
3.sklypo užstatymo tankis	%	27,60	
II. PASTATAI			
Gyvenamojo namo (Un. Nr. 8597-0002-0016)			
1. Pastato paskirties rodikliai (gamybos, kitos planuojamos ūkinės veiklos, paslaugų apimtis, butų, vietų, lovų, bendras ir aptarnaujamų žmonių skaičius, kiti rodikliai).			
2. Pastato bendras plotas*	m ²	306,20	
3. Pastato naudingas plotas*	m ²	208,96	
4. Pastato tūris *	m ³	1228,00	
5. Aukštų skaičius*	vnt.	2 a.	
6. Pastato aukštis*	m	8,97	
7. Butų skaičius (gyvenamajame name), iš jų:	vnt.	1	
7.1. 1 kambario	vnt.	-	
7.2. 2 ir daugiau kambarių.	vnt.	-	
8. Energinio naudingumo klasė		C	
9. Pastato (patalpų) akustinio komforto sąlygų klasė		C	
10. Statinio atsparumo ugniai laipsnis		II	
11. Kiti papildomi pastato rodikliai		-	
Pagalbinio ūkio paskirties pastatas Nr. 1			
1. Pastato bendras plotas*	m ²	22,70	
2. Pastato tūris *	m ³	95,00	
3. Aukštų skaičius*	vnt.	1	
4. Pastato aukštis*	m	3,80	
5. Statinio atsparumo ugniai laipsnis		II	
Pagalbinio ūkio paskirties pastatas Nr. 2			
1. Pastato bendras plotas*	m ²	10,50	
2. Pastato tūris *	m ³	37,00	
3. Aukštų skaičius*	vnt.	1	
4. Pastato aukštis*	m	3,50	
5. Statinio atsparumo ugniai laipsnis		II	

Pagalbinio ūkio paskirties pastatas Nr. 3			
1. Pastato bendras plotas*	m ²	34,70	
2. Pastato tūris *	m ³	130,00	
3. Aukštų skaičius*	vnt.	1	
4. Pastato aukštis*	m	3,70	
5. Statinio atsparumo ugniai laipsnis		II	
Pagalbinio ūkio paskirties pastatas Nr. 4			
1. Pastato bendras plotas*	m ²	19,80	
2. Pastato tūris *	m ³	70,00	
3. Aukštų skaičius*	vnt.	1	
4. Pastato aukštis*	m	3,20	
5. Statinio atsparumo ugniai laipsnis		II	

* Žvaigždute pažymėti rodikliai apskaičiuojami vadovaujantis Nekilnojamojo turto kadastrinių matavimų ir kadastro duomenų surinkimo taisyklėmis, kurias tvirtina Lietuvos Respublikos žemės ūkio ministras. Baigus statybą ir atlikus kadastrinius matavimus šie rodikliai gali turėti neesminių nukrypimų.

Statytojas: V. J. R.

Tvirtinu:

PV Vilma Videikaitė, atestato Nr. A 2160

**PAGRINDINIAI NORMATYVINIAI DOKUMENTAI,
KURIAIS VADOVAUJANTIS PARENGTAS TECHNINIS DARBO PROJEKTAS**

Lietuvos Respublikos statybos įstatymas
Lietuvos Respublikos žemės įstatymas
Lietuvos Respublikos teritorijų planavimo įstatymas
Lietuvos Respublikos saugomų teritorijų įstatymas
Lietuvos Respublikos nekilnojamojo kultūros paveldo apsaugos įstatymas
Nutarimas Nr. 343 „Dėl specialiųjų žemės ir miško naudojimo sąlygų patvirtinimo“
STR 1.04.04:2017 „Statinio projektavimas, projekto ekspertizė“
STR 1.01.08:2002 „Statinio statybos rūšys“
STR 1.01.03:2017 „Statinių klasifikavimas“
STR 1.05.01:2017 „Statybą leidžiantys dokumentai. Statybos užbaigimas. Statybos sustabdymas. Savavališkos statybos padarinių šalinimas. Statybos pagal neteisėtai išduotą statybą leidžiantį dokumentą padarinių šalinimas“
STR 1.12.06:2002 „Statinio naudojimo paskirtis ir gyvavimo trukmė“
STR 2.01.01(1):2005 „Esminis statinio reikalavimas „Mechaninis atsparumas ir pastovumas“
STR 2.01.01 (2):1999 „Esminiai statinio reikalavimai. Gaisrinė sauga“
STR 2.01.01 (3):1999 „Esminiai statinio reikalavimai. Higiena, sveikata, aplinkos apsauga“
STR 2.01.01(4):2008 „Esminis statinio reikalavimas „Naudojimo sauga“
STR 2.01.01(5):2008 „Esminis statinio reikalavimas „Apsauga nuo triukšmo“
STR 2.01.01(6):2008 „Esminis statinio reikalavimas „Energinis taupymas ir šilumos išsaugojimas“
STR 2.01.02:2016 „Pastatų energinio naudingumo projektavimas ir sertifikavimas“
STR 2.01.05:2003 „Civilinė sauga. Žmonių sanitarinio švarinimo punktų projektavimo reikalavimai“
STR 2.01.06:2009 „Statinių apsauga nuo žaibo. Išorinė statinių apsauga nuo žaibo“
STR 2.01.07:2003 „Pastatų vidaus ir išorės aplinkos apsauga nuo triukšmo“
STR 2.01.08:2003 „Lauko sąlygomis naudojamos įrangos į aplinką skleidžiamo triukšmo valdymas“
STR 2.01.10:2007 „Išorinės tinkuojamos sudėtinės termoizoliacinės sistemos“
STR 2.01.11:2012 „Išorinės vėdinamos termoizoliacinės sistemos“
STR 2.02.01:2004 „Gyvenamieji pastatai“
STR 2.02.09:2005 „Vienbučiai ir dvibučiai gyvenamieji pastatai“
STR 2.05.02:2008 „Statinių konstrukcijos. Stogai.“
STR 2.05.03:2003 „Statybinių konstrukcijų projektavimo pagrindai“
STR 2.05.04:2003 „Poveikiai ir apkrovos“
STR 2.05.13:2004 „Statinių konstrukcijos. Grindys“
STR 2.05.20:2006 „Langai ir išorinės įėjimo durys“
STR 2.02.08:2012 „Automobilių saugyklų projektavimas“
STR 2.06.04:2014 „Gatvės ir vietinės reikšmės keliai. Bendrieji reikalavimai“
STR 2.09.02:2005 „Šildymas, vėdinimas ir oro kondicionavimas“
STR 2.05.21:2016 „Geotechninis projektavimas. Bendrieji reikalavimai“

STR 2.07.01:2003 „Vandentiekis ir nuotekų šalintuvus. Pastato inžinerinės sistemos. Lauko inžineriniai tinklai“

STR 2.02.05:2004 „Nuotekų valyklos. Pagrindinės nuostatos“

STR 2.02.04:2004 „Vandens ėmimas, vandenruoša. Pagrindinės nuostatos“

LAND 4-99 "Gręžinių vandeniui tiekti ir vandens šiluminei energijai naudoti projektavimo, įrengimo, konservavimo bei likvidavimo tvarka" (Žin., 1999, Nr. 112-3263)

LAND 21-01 "Aplinkosauginės buitinių nuotekų filtravimo įrenginių įrengimo gamtinėmis sąlygomis taisyklės" (Žin., 2001, Nr. 41-1438);

“Gaisro aptikimo ir signalizavimo sistemos. Projektavimo ir įrengimo taisyklės” (2012-07-05)

“Statinių vidaus gaisrinio vandentiekio sistemos. Projektavimo ir įrengimo taisyklės” (2009-05-31)

“Lauko gaisrinio vandentiekio tinklai ir statiniai. Projektavimo ir įrengimo taisyklės” (2011-04-24)

“Šildymo sistemų, naudojančių kietąjį kurą, gaisrinės saugos taisyklės” (2014-05-01)

“Gaisrinės saugos pagrindiniai reikalavimai” (2016-03-03)

“Gyvenamųjų pastatų gaisrinės saugos taisyklės“ (2014-08-22)

“Dūmų ir šilumos valdymo sistemų projektavimo ir įrengimo taisyklės” (2014-05-01)

HN 44:2006 "Vandenviečių sanitarinių apsaugos zonų nustatymas ir priežiūra" (Žin., 2006, Nr. 81-3217);

Lietuvos higienos norma HN 33:2011 „Triukšmo ribiniai dydžiai gyvenamuosiuose ir visuomeninės paskirties pastatuose bei jų aplinkoje“(2011-06-13)

Lietuvos higienos norma HN 35:2007 „Didžiausia leidžiama cheminių medžiagų (teršalų) koncentracija gyvenamosios aplinkos ore“(2007-05-10)

Lietuvos higienos norma HN 42:2009 „Gyvenamųjų ir visuomeninių pastatų patalpų mikroklimatas“, (2009-12-29)

Lietuvos higienos norma HN 50:2003 „Visą žmogaus kūną veikianti vibracija: didžiausi leidžiami dydžiai ir matavimo reikalavimai gyvenamuosiuose bei visuomeniniuose pastatuose“(2003-12-31)

Lietuvos higienos norma HN 73:2001 „Pagrindinės radiacinės saugos normos“(2001-12-21)

Lietuvos higienos norma HN 80:2011 „Elektromagnetinis laukas darbo vietose ir gyvenamojoje aplinkoje. Parametrų normuojamos vertės ir matavimo reikalavimai 10 kHz–00 GHz radijo dažnių juostose“(2011-03-02)

Lietuvos higienos norma HN 24:2003 „Geriamojo vandens saugos ir kokybės reikalavimai“(2003-07-23)

Lietuvos higienos norma HN 43:2005 „Šuliniai ir versmės: įrengimo ir priežiūros saugos sveikatai reikalavimai“(2005-06-22)

Lietuvos higienos norma HN 105:2004 „Polimeriniai statybos produktai ir polimerinės baldinės medžiagos“(2004-12-06)

Lietuvos higienos norma HN 36:2009 „Draudžiamos ir ribojamos medžiagos“(2009-06-23)

HN 33:2007 "Akustinis triukšmas. Triukšmo ribiniai dydžiai gyvenamuosiuose ir visuomeninės paskirties pastatuose bei jų aplinkoje" (Žin., 2007, Nr. 75-2990);

HN 16:2006 "Medžiagų ir gaminių, skirtų liestis su maistu, specialieji sveikatos saugos reikalavimai" (Žin., 2006, Nr. 58-2069);

BENDRASIS AIŠKINAMASIS RAŠTAS

Statinio projektavimo vieta: Gyvenamojo namo (Un. Nr. 8597-0002-0016) rekonstravimo, garažo (Un. Nr. 8597-0002-0027), viralinės (Un. Nr. 8597-0002-0081) griovimo ir keturių nesudėtingų I grupės pagalbinio ūkio paskirties pastatų nauja statyba 0,1174 ha žemės sklype kad. Nr. 8512/0002:13, Šalčininkų r. sav., Eišiškių sen., Eišiškių m., A. Mickevičiaus g. 15.

Statybos rūšis: rekonstravimas, nauja statyba.

Statinio paskirtis: Gyvenamoji, pagalbinio ūkio paskirtis.

Statinio kategorija: Neypatingas, nesudėtingi I grupės pastatai.

Projekto rengimo pagrindas: Statybos normatyviniai reikalavimai, užsakovo pageidavimai, topografinės nuotraukos duomenys.

Privalomieji dokumentai: Statytojo nuosavybės teisę į žemės sklypą patvirtinantys dokumentai – nekilnojamojo turto registro centrinio duomenų banko išrašas Nr. 85/3163, pastatus patvirtinantys dokumentai – nekilnojamojo turto registro centrinio duomenų banko išrašas Nr.10/10924.

Statybos sklypo apibūdinimas

Sklypas ir pastatai nuosavybės teisė priklauso V. J. R.

Žemės sklypo duomenys:

Sklypo unikalus Nr. 8512-0002-0013.

Sklypo kadastrinis Nr: 8512/0002:13 Eišiškių m. k.v.

Naudojimo paskirtis: kita.

Naudojimo būdas: vienbučių ir dvibučių gyvenamųjų pastatų teritorijos

Sklypo plotas – 0,1174 ha.

Sklypo plano projektiniai sprendiniai

Pietinėje ir pietrytinėje, vakarinėje pusėje žemės sklypas ribojasi su privačios nuosavybės sklypais, o šiaurinėje – su A. Mickevičiaus gatve. Įvažiavimas į žemės sklypą yra iš vakarinės sklypo pusės.

Griaunami pastatai: garažas (Un. Nr. 8597-0002-0027) ir viralinė (Un. Nr. 8597-0002-0081).

Rekonstruojamas gyvenamasis namas (Un. Nr. 8597-0002-0016) yra šiaurinėje sklypo pusėje, priestatai pristatyti šiaurinėje ir pietinėje pusėje. Namų pakitimai ir pagalbinio ūkio paskirties pastatų statyba jau buvo užfiksuota 2000-02-15, taigi pakeitimai buvo atlikti daugiau nei prieš 10 metų, todėl rekonstravimo ir statybos darbams pripažįstamas senaties terminas. Keturi pagalbinio ūkio paskirties pastatai pastatyti pietiniame sklypo kampe.

GYVENAMOJO NAMO (UN. NR. 8597-0002-0016) REKONSTRAVIMO, GARAŽO (UN. NR. 8597-0002-0027) IR VIRALINĖS (UN. NR. 8597-0002-0081) GRIOVIMO, ŠALČININKŲ R. SAV., EIŠIŠKIŲ SEN., EIŠIŠKIŲ M A MICKEVIČIAIŠ G 15 (KAD NR 8512/0002:13) PROJEKTAS.

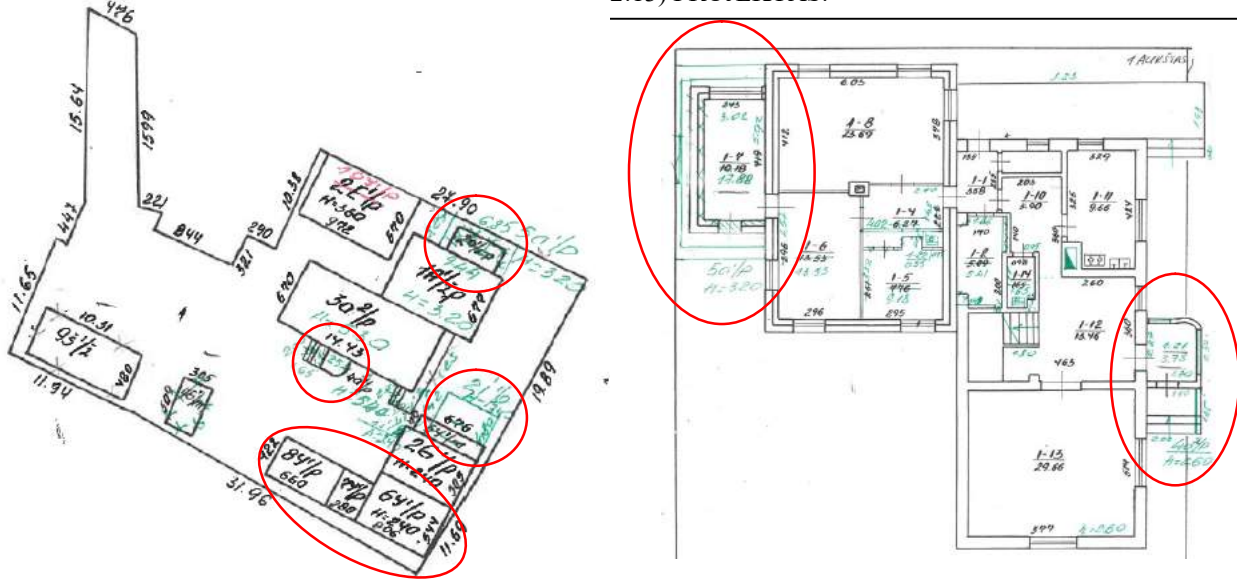

I pav. atlikti rekonstravimo ir statybos darbai užfiksuoti 2000-02-15.

Nuo rekonstruojamo esamo gyvenamojo namo (Un. Nr. 8597-0002-0016) norminiai atstumai iki kaimyninių sklypų – neišlaikomi, nuo projektuojamų keturių pagalbinio ūkio paskirties pastatų atstumai iki kaimyninių sklypų – neišlaikomi, todėl bus gauti kaimyninių sklypų savininkų sutikimai.

Nuo gyvenamojo namo iki šiaurinės rytų ribos – 1,95 m, iki pietryčių – 6,67 m, iki šiaurės vakarų – 3,32 m, nuo šiaurės vakarų iki laiptų – 1,31 m.

Priklausomųjų želdynų ir želdinių plotas žemės sklype – ne mažesnis nei 25% sklypo ploto, 850 m², 72,40 % sklypo ploto.

Sklypo galimas užstatymo tankis – 27,70%, užstatymo intensyvumas – 40%. Sklypo projektuojamas užstatymo tankis – 27,60%, užstatymo intensyvumas - 33,55%.

Inžinerinių tinklų aprašymas

Elektros tiekimas – esamas.

Šildymas – vietinis centrinis šildymas gyvenamajame name, ūkiniai pastatai – nešildomi.

Vandens tiekimas – esamas.

Nuotekų šalinimas – esamas.

Pastatų apibūdinimas

Rekonstruojamo gyvenamojo namo apibūdinimas

Rekonstruojamas gyvenamasis namas (Un. Nr. 8597-0002-0016), pristatomas tambūras prietinėje pusėje ir padidinamas kambarys šiaurinėje pusėje. Pagrindinis įėjimas į namą yra iš pietvakarių pusės.

Gyvenamojo namo užstatymo plotas – 210,00, tūris – 1228,00 m³, bendras plotas – 306,20m², naudingas plotas 208,96 m².

Rekonstruojamas pastatas – karkasinis namas, medinė konstrukcija. Pagrindinė išorinių sienų apdaila – dažytas dekoratyvinis tinkas. Pastato stogas – medinės konstrukcijos, daugiašlaitis, dengtas čerpių imitacijos skarda. Langai – mediniai, vidinės ir išorinės durys – medinės.

Pastato aukštis nuo vidutinės žemės altitudės iki stogo viršaus 8,97 m.

Projektuojamų pagalbinio ūkio paskirties pastatų apibūdinimas

Pagalbinio ūkio paskirties pastato Nr. 1 užstatymo plotas – 31,00 m², bendras plotas – 22,70 m². Projektuojama viena bendra patalpa. Įėjimas yra iš šiaurinės pastato pusės.

Pagalbinio ūkio paskirties pastato Nr. 2 užstatymo plotas – 13,00 m², bendras plotas – 10,50 m². Projektuojama viena bendra patalpa. Įėjimas yra iš šiaurinės pastato pusės.

Pagalbinio ūkio paskirties pastato Nr. 3 užstatymo plotas – 45,00 m², bendras plotas – 34,70 m². Projektuojama viena bendra patalpa. Įėjimas yra iš vakarinės pastato pusės.

Pagalbinio ūkio paskirties pastato Nr. 4 užstatymo plotas – 25,00 m², bendras plotas – 19,80 m². Projektuojama viena bendra patalpa. Įėjimas yra iš vakarinės pastato pusės.

Keturi pagalbinio ūkio paskirties pastatai projektuojami pietvakarinėje sklypo dalyje. Pastatas Nr. 1 yra 1,2 m nuo pietinės sklypo pusės, pastatas Nr. 2 yra 1,71 m nuo pietinės sklypo pusės, pastatas Nr. 3 yra 1,48 m iki pietinės sklypo pusės ir 0,20 m iki rytinės sklypo pusės, pastatas Nr. 4 yra 0,12 m iki rytinės sklypo pusės.

Paveldosaugos dalis

Sklypas, kuriame rekonstruojamas gyvenamasis namas (Un. Nr. 8597-0002-0016) ir projektuojami keturi pagalbinio ūkio paskirties pastatai, patenka į kultūros paveldo vietovės – Eišiškės, įrašytos į nekilnojamųjų kultūros vertybių registrą (unikalus kodas kultūros vertybių registre 17079). Vertingosios vietovės savybės (vertybės sudėtis, apimtis, vertingos dalys ir elementai) - gatvių tinklas, aikštės planas, gatvių tūrinė erdvinė kompozicija, užstatymo fragmentai. Sklypo pastatai nėra atskirai įrašyti į Kultūros vertybių registrą kaip pastatų kompleksas ar pavieniai pastatai.



2 pav. Eišiškės patenkanti į nekilnojamųjų kultūros vertybių registrą (Un. kodas 17079)

Rekonstruojama gyvenamojo namo (Un. Nr. 8597-0002-0016) dalis išlaiko bendrą gatvės užstatymo liniją. Išlaikoma pastato fasadų apdaila – dažytas tinkas, stogas – čerpes imituojanti skarda. Pastato šiaurinis fasadas atsuktas į gatvę su šalia esančiais pastatais ir tvoros linija sudaro bendrą gatvės kontūrą.



3 pav. gatvės kontūras

2000 m. užfiksuoti savavališkai atlikti pastato pakeitimai šiauriniame fasade, rekonstruotas – padidintas kambarys, langas perstatomas – medinis, išlaikantis šiai vietai būdingus bruožus. Stogas virš kambario pratęsiamas į gatvės pusę. Kiti langai ir durys vidiniame kieme projektuojami mediniai.

2000 m. užfiksuoti savavališkai pastatyti keturi mūriniai pagalbinio ūkio paskirties pastatai vidiniame sklypo kieme, todėl šie statiniai neardo gatvės užstatymo kontūro. Pastatams projektuojamos medinės durys ir medinio kontūro langai.

Projekto sprendiniai nedaro neigiamos įtakos minėtoms kultūros paveldo vietovės vertingosioms savybėms, nekeičia gatvių tinklo, aikštės plano, gatvių tūrinė erdvinė kompozicijos, užstatymo fragmentų.

Rekonstruojamo namo ir pagalbinio ūkio pastatų konstrukcijos, apdaila

Sienos. Gyvenamojo namo (Un. Nr. 8597-0002-0016) laikančios sienos ir pertvaros yra medinės - karkasinės. Pertvaros – karkasinės. Išorės apdaila – dekoratyvinis tinkas.

Pagalbinio ūkio paskirties pastatų laikančios sienos – mūras – silikatinės plytos.

Pamatai. Visų pastatų pamatai - akmenbetonis.

Stogas. Visų pastatų laikančios stogo konstrukcijos – medinės stogo gegnės. Stogo danga – čerpes imituojanti skarda.

Grindys. Patalpose numatomos keraminių plytelių ir laminato plokščių grindys.

Langai. Pastato langai – mediniai.

Durys. Išorinės ir vidinės patalpų durys – medinės. Rekomenduojama gyvenamajame name statyti išorės duris sustiprintos konstrukcijos, apšiltintas. Jų šilumos perdavimo koeficientas turi būti $1,6 \text{ k W}/(\text{m}^2\text{K})$.

PV Vilma Videikaitė, atestato Nr. A 2160



TOPOGRAFINĖ NUOTRAUKA PLANAS M 1:500

73/21 - 0381

73/21 - 0382

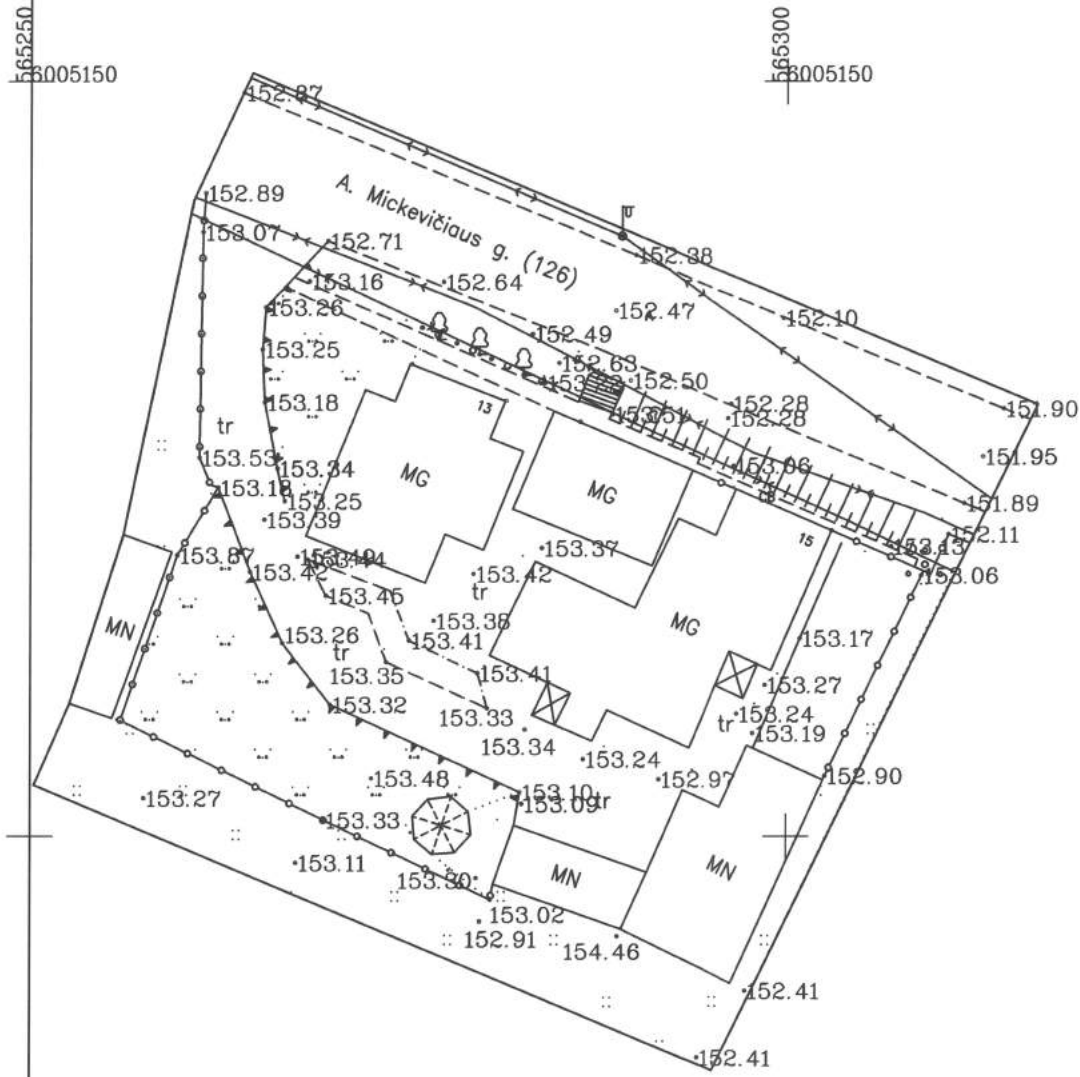

SITUACIJOS SCHEMA



SUDERINTA
2017 m. 06 mėn. 08 d.

Salčininkų rajono savivaldybės administracijos
Kaimo ūkio skyriaus
Vyriausioji specialistė
Justyna Dovgialo

Topo nuotraukos
autorklientas
Saulius Lubas
Telia Lietuva, AB
Tinklo resursų administravimo komanda
Inžinierius
2017-06-08 d.

665350
6605100

SUDERINTA *dop*
2017 m. 06 mėn. 08 d.
11.102

Salčininkų RUS
Vyriausioji specialistė
Natalia Tracavičė
Natalia Tracavičė

SUDERINTA topo
AB „Energijos skirstymo operatorius“
2017-05-31
reg. Nr. 4010
Techninės dokumentacijos
skyriaus inžinierius
Birutė Armokavičienė

NT Kadastro biuras		NT Kadastro biuras, UAB, im.k. 302512529 Kalvarijų g. 124, LT-08211, Vilnius mob.tel. +370 673 91157 info@ntkbiuras.lt	
Pareigos	Parašas	Vardas, pavardė	Data
Geodezininkas	<i>[Signature]</i>	R.Stasiūnas 1GKV-940	2017.05
Užsakovas	Virginija Julija Rabačiauskienė		
Objektas	A.Mickevičiaus g. 15, Eišiškių m. Šalčininkų r. sav.		
	Lapų sk.	Lapas	Koordinacių sistema LKS-94 Aukščių sistema LAS07
	1	1	

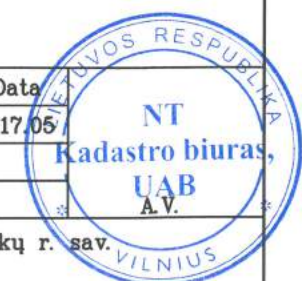

Situacijos schema



Objekto vieta

73/21 - 0382



665250
66005150

665300
66005150



Techniniai-ekonominiai rodikliai

Sklypo plotas:	1174 m ²
Pastatų užstatymo plotas:	324,00 m ²
Užstatymo tankumas:	27,60 %
Užstatymo intensyvumas:	33,55 %
Pagalbinio ūkio pastato Nr. 1 užstatymo plotas:	31,00 m ²
Pagalbinio ūkio pastato Nr. 1 bendras plotas:	22,70 m ²
Pagalbinio ūkio pastato Nr. 1 tūris:	95,00 m ³
Pagalbinio ūkio pastato Nr. 2 užstatymo plotas:	13,00 m ²
Pagalbinio ūkio pastato Nr. 2 bendras plotas:	10,50 m ²
Pagalbinio ūkio pastato Nr. 2 tūris:	37,00 m ³
Pagalbinio ūkio pastato Nr. 3 užstatymo plotas:	45,00 m ²
Pagalbinio ūkio pastato Nr. 3 bendras plotas:	34,70 m ²
Pagalbinio ūkio pastato Nr. 3 tūris:	130,00 m ³
Pagalbinio ūkio pastato Nr. 4 užstatymo plotas:	25,00 m ²
Pagalbinio ūkio pastato Nr. 4 bendras plotas:	19,80 m ²
Pagalbinio ūkio pastato Nr. 4 tūris:	70,00 m ³
Gyvenamojo namo Nr. 5 užstatymo plotas:	210,00 m ²
Gyvenamojo namo Nr. 5 bendras plotas:	306,20 m ²
Gyvenamojo namo Nr. 5 naudingas plotas:	208,96 m ²
Gyvenamojo namo Nr. 5 gyvenamas plotas:	183,60 m ²
Gyvenamojo namo Nr. 5 tūris:	1228,00 m ³

Griaunami pastatai:
Garažas (Un. Nr. 8597-0002-0027)
Viralinės (Un. Nr. 8597-0002-0081)

Sutartiniai ženklai

	Sklypo riba
	Rekonstruojamas pagalbinio ūkio pastato
	Rekonstruojamas pagalbinio ūkio pastato
	Rekonstruojamas pagalbinio ūkio pastato
	Rekonstruojamas pagalbinio ūkio pastato
	Rekonstruojamas gyvenamasis namas
	Esamas įvažiavimas į sklypą
	Įėjimai į rekonstruojamą/projektuojamą pastatą
	Vejos bortai
	BAK Buitinių atliekų konteinerio vieta
	Pristatoma pastato dalis
	Griaunami pastatai
	Esama tvora, kurios kiurymių plotas šiaurinėje pusėje didesnis už 50 % bendro tvoros ploto, rytinėje ir vakarinėje pusėje kiurymių plotas didesnis už 25 %, pietinėje pusėje tvoros tipas nereglamentuojamas. Tvoros aukštis 1.8 m, statoma nuosavybės teise valdomoje sklypo dalyje.

Justina Dovgijala
Saulius Lubas
2017.06.28
SUDERINTA kop.
2017.06.28
2017.06.28
2017.06.28

PATIKRINTA
Kultūros paveldo departamento prie Kultūros ministerijos Vilniaus skyriaus vyriausioji specialistė
Rasa Trapikienė
2017.06.23

NT Kadastro biuras
NT Kadastro biuras, UAB, im.k. 302512529
Kalvarijų g. 124, LT-08211, Vilnius
mob.tel. +370 673 91157
info@nkbiras.lt

Pareigos	Parašas	Vardas, pavardė	Data
Geodezininkas	<i>[Signature]</i>	R. Stasiūnas IGKV-940	2017.06

Užsakovas: Virgintija Julija Rabežauskienė
Objektas: A. Mickevičiaus g. 15, Eišiškių m. Šalčininkų r. sav.
Lapų sk. 1, Lapas 1, Koordinatų sistema LKS-94, Aukščių sistema LAS07

NT Kadastro biuras		Im. kodas 302512529 Adresas: Kalvarijų g. 124-8, Vilnius, LT-08211		Gyvenamojo namo (Un. Nr. 8597-0002-0016) rekonstravimo, garažo (Un. Nr. 8597-0002-0027) ir viralinės (Un. Nr. 8597-0002-0081) griovimo, Šalčininkų r. sav., Eišiškių sen., Eišiškių m., A. Mickevičiaus g. 15 (kad. Nr. 8512/0002:13) projektas.	
Atestato Nr.	Pareigos	Vardas, pavardė	data	parašas	
A 2160	PV.	Vilma Videikaitė	2018 01	<i>[Signature]</i>	Sklypo planas. M 1:500
A 2160	Arch.	Vilma Videikaitė	2018 01	<i>[Signature]</i>	
Užsakovė: V. J. R.			Projekto Nr. NTKB-2018-003	etapas	dalis
				PP	SSP
				1	1

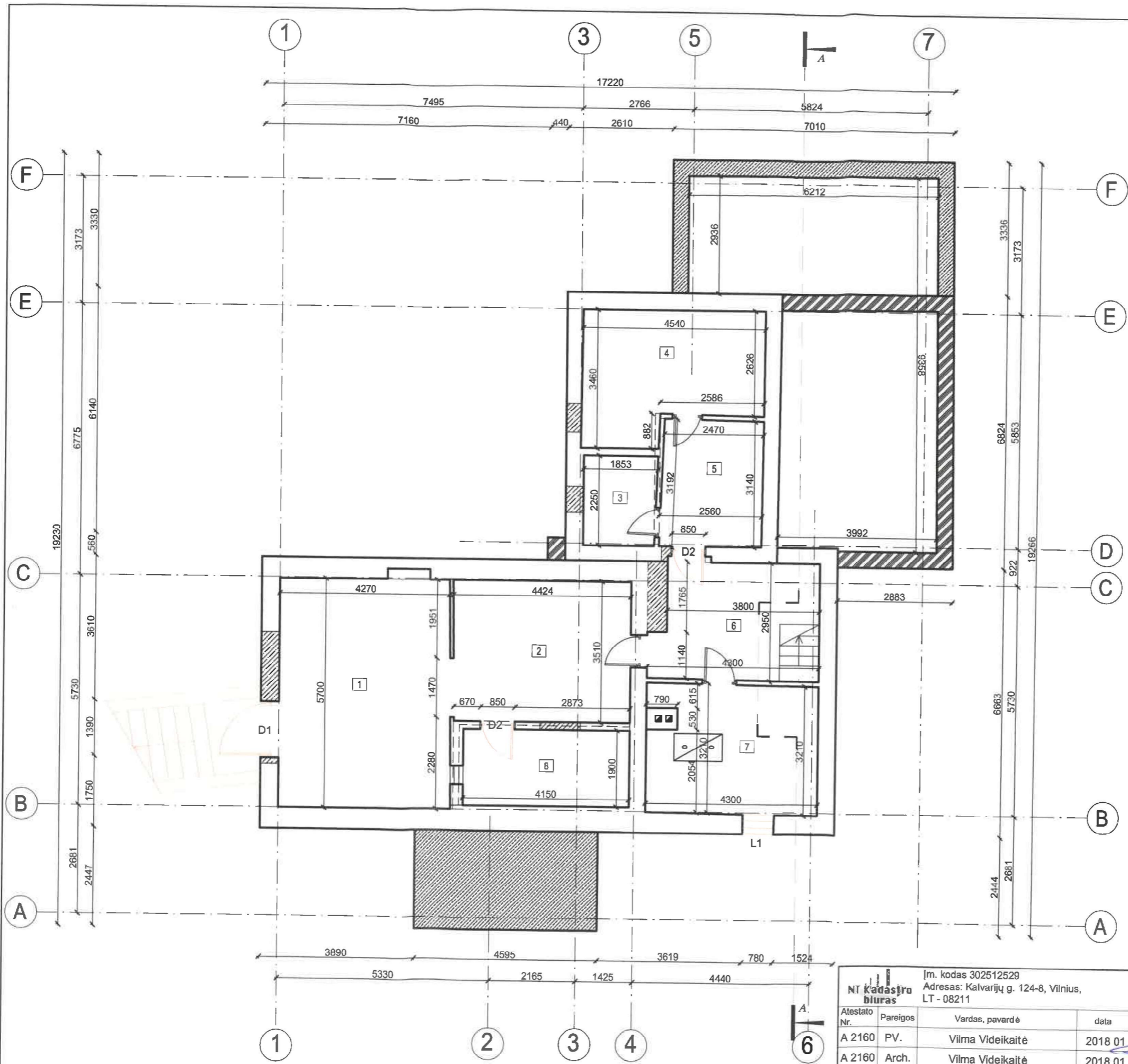

**RŪSIO
EKSPLIKACIJA**

1.	Pagalbinė patalpa	24,50 m ²
2.	Pagalbinė patalpa	15,50 m ²
3.	Pagalbinė patalpa	4,08 m ²
4.	Pagalbinė patalpa	13,50 m ²
5.	Koridorius	7,96 m ²
6.	Koridorius	10,40 m ²
7.	Katilinė	13,40 m ²
8.	Pagalbinė patalpa	7,90 m ²
VISO		97,24 m²

EKSPLIKACIJA

- Esamos sienos
- Projektuojamos laikančios sienos
- Projektuojamas apšiltinimas
- Projektuojamos pertvaros
- Užmūrintos angos
- Naikinamos sienos, detalės
- Naujai projektuojami langai, durys
- Esami langai, durys
- Pamatai
- Projektuojami pamatai

PATIKRINTA
Kultūros paveldo departamento prie
Kultūros ministerijos Vilniaus skyriaus
vyriausioji specialistė
Rasa Trapiškienė
2018 m. 03 mėn. 05 d. Nr. 11-PP

Žemės judinimo darbų vietose
būtinai archeologiniai tyrimai

NT Kadastro biuras		Įm. kodas 302512529		Adresas: Kalvarijų g. 124-8, Vilnius, LT - 08211		Gyvenamojo namo (Un. Nr. 8597-0002-0016) rekonstravimo, garažo (Un. Nr. 8597-0002-0027) ir viralinės (Un. Nr. 8597-0002-0081) griovimo, Šalčininkų r. sav., Eišiškių sen., Eišiškių m., A. Mickevičiaus g. 15 (kad. Nr. 8512/0002:13) projektas.		
Atestato Nr.	Pareigos	Vardas, pavardė	data	parašas	Rūsio planas. M 1:100			
A 2160	PV.	Vilma Videikaitė	2018 01					
A 2160	Arch.	Vilma Videikaitė	2018 01					
Užsakovė: V. J. R.				Projekto Nr. NTKB-2018-003	etapas	dalis	lapas	lapų
				PP	SA	1	12	

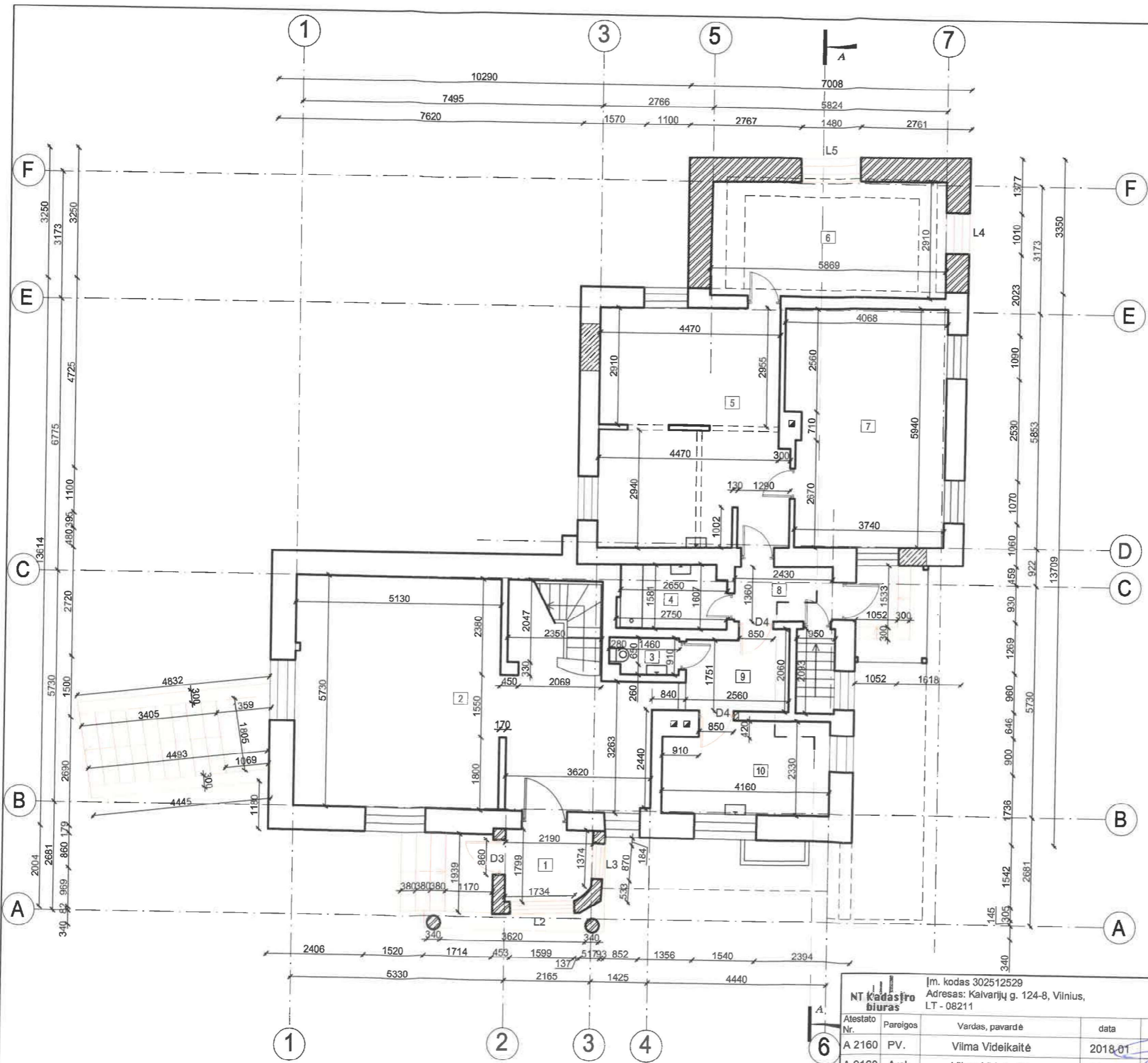

PIRMO AUKŠTO EKSPLIKACIJA

1.	Tambūras	3,76 m ²
2.	Svetainė	44,86 m ²
3.	Tualetas	1,50 m ²
4.	Vonia	4,20 m ²
5.	Kambarys - virtuvė	26,93 m ²
6.	Kambarys	16,80 m ²
7.	Kambarys	22,97 m ²
8.	Koridorius	4,03 m ²
9.	Koridorius	4,86 m ²
10.	Virtuvė	9,30 m ²
VISO		139,21 m²
Bendras plotas		306,20 m ²

EKSPLIKACIJA

- Esamos sienos
- Projektuojamos laikinios sienos
- Projektuojamas apšiltinimas
- Projektuojamos pertvaros
- Užmūrintos angos
- Naikinamos sienos, detalės
- Naujai projektuojami langai, durys
- Esami langai, durys

PATIKRINTA
 Kultūros paveldo departamento prie
 Kultūros ministerijos Vilniaus skyriaus
 vyriausioji specialistė
 Rasa Trapikienė
 2018 m. 03 mėn. 05 d. Nr. 11-PP

NT Kadastro biuras		[m. kodas 302512529 Adresas: Kaivarjū g. 124-8, Vilnius, LT - 08211		Gyvenamojo namo (Un. Nr. 8597-0002-0016) rekonstravimo, garažo (Un. Nr. 8597-0002-0027) ir viralinės (Un. Nr. 8597-0002-0081) griovimo, Šaltininkų r. sav., Eišiškių sen., Eišiškių m., A. Mickevičiaus g. 15 (kad. Nr. 8512/0002:13) projektas.	
Atestato Nr.	Pareigos	Vardas, pavardė	data	parašas	Pirmo aukšto planas. M 1:100
A 2160	PV.	Vilma Videikaitė	2018.01		
A 2160	Arch.	Vilma Videikaitė	2018.01		
Užsakovė: V. J. R.					Projekto Nr. NTKB-2018-003
		etapas	dalis	lapas	lapų
		PP	SA	2	12

ANTRO AUKŠTO
EKSPLIKACIJA

1.	Koridorius	4,45 m ²
2.	San. mazgas	5,20 m ²
3.	Kambarys	17,95 m ²
4.	Kambarys	11,25 m ²
5.	Pagalbinė patalpa	6,25 m ²
6.	Kambarys	24,65 m ²
VISO		69,75 m ²

EKSPLIKACIJA

- Esamos sienos
- ▨ Projektuojamos laikanchios sienos
- ▩ Projektuojamas apšiltinimas
- Projektuojamos pertvaros
- ▨ Užmūrintos angos
- - - Naikinamos sienos, detalės
- Naujai projektuojami langai, durys
- Esami langai, durys

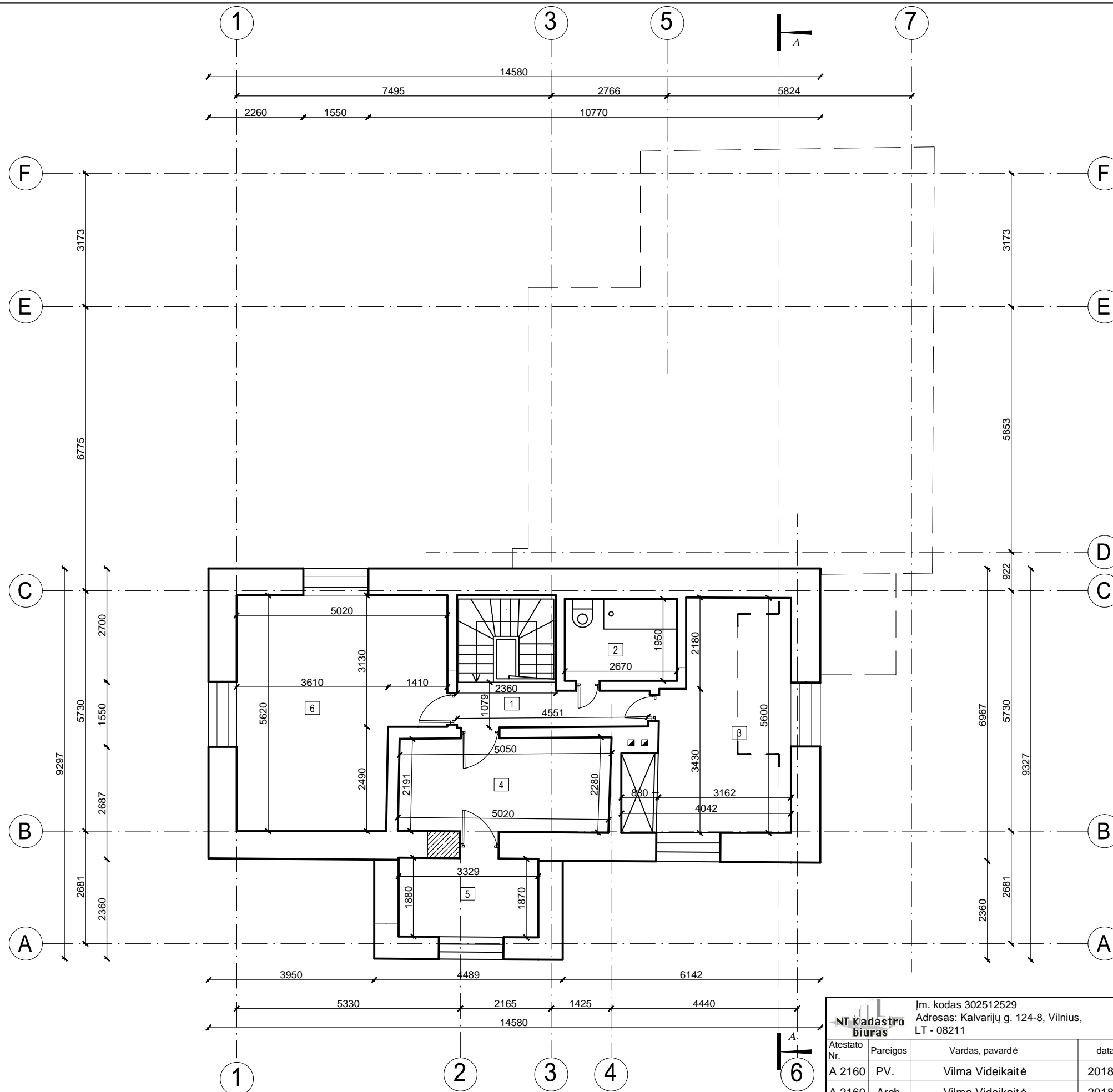

		Įm. kodas 302512529 Adresas: Kalvarijų g. 124-8, Vilnius, LT - 08211		Gyvenamojo namo (Un. Nr. 8597-0002-0016) rekonstravimo, garažo (Un. Nr. 8597-0002-0027) ir viralinės (Un. Nr. 8597-0002-0081) griovimo, Šalčininkų r. sav., Eišiškių sen., Eišiškių m., A. Mickevičiaus g. 15 (kad. Nr. 8512/0002:13) projektas.	
Atestato Nr.	Pareigos	Vardas, pavardė	data	parašas	Antro aukšto planas. M 1:100
A 2160	PV.	Vilma Videikaitė	2018 01		
A 2160	Arch.	Vilma Videikaitė	2018 01		
Užsakovė: V. J. R.					Projekto Nr. NTKB-2018-003 etapas dalis lapas lapų PP SA 3 12

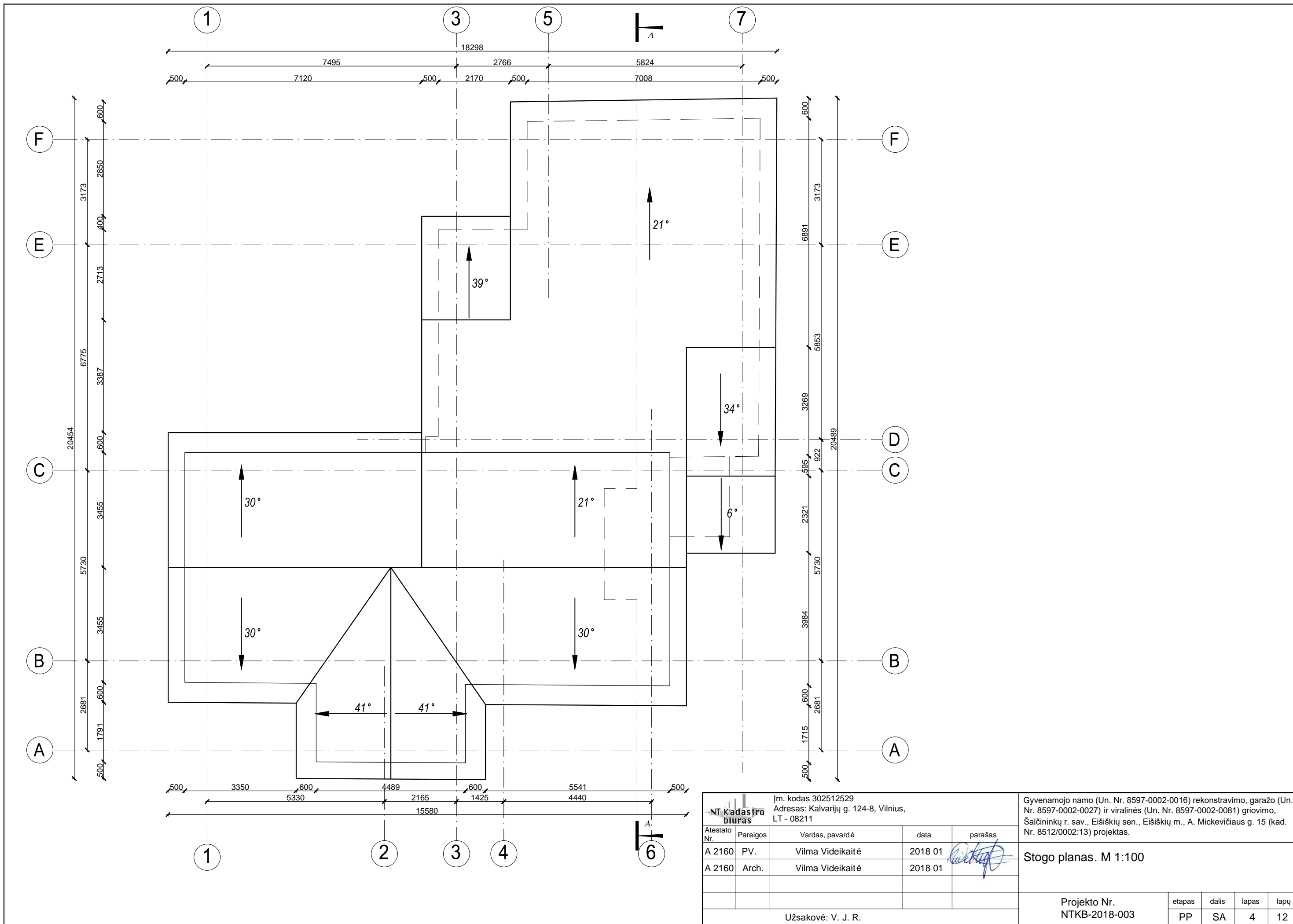

		Įm. kodas 302512529 Adresas: Kalvarijų g. 124-8, Vilnius, LT - 08211		Gyvenamojo namo (Un. Nr. 8597-0002-0016) rekonstravimo, garažo (Un. Nr. 8597-0002-0027) ir viralinės (Un. Nr. 8597-0002-0081) griovimo, Šalčininkų r. sav., Eišiškių sen., Eišiškių m., A. Mickevičiaus g. 15 (kad. Nr. 8512/0002:13) projektas.	
Atestato Nr.	Pareigos	Vardas, pavardė	data	parašas	
A 2160	PV.	Vilma Videikaitė	2018 01		
A 2160	Arch.	Vilma Videikaitė	2018 01		
Užsakovė: V. J. R.					
Projekto Nr. NTKB-2018-003			etapas	dalis	lapas
			PP	SA	4
					12

Stogo planas. M 1:100

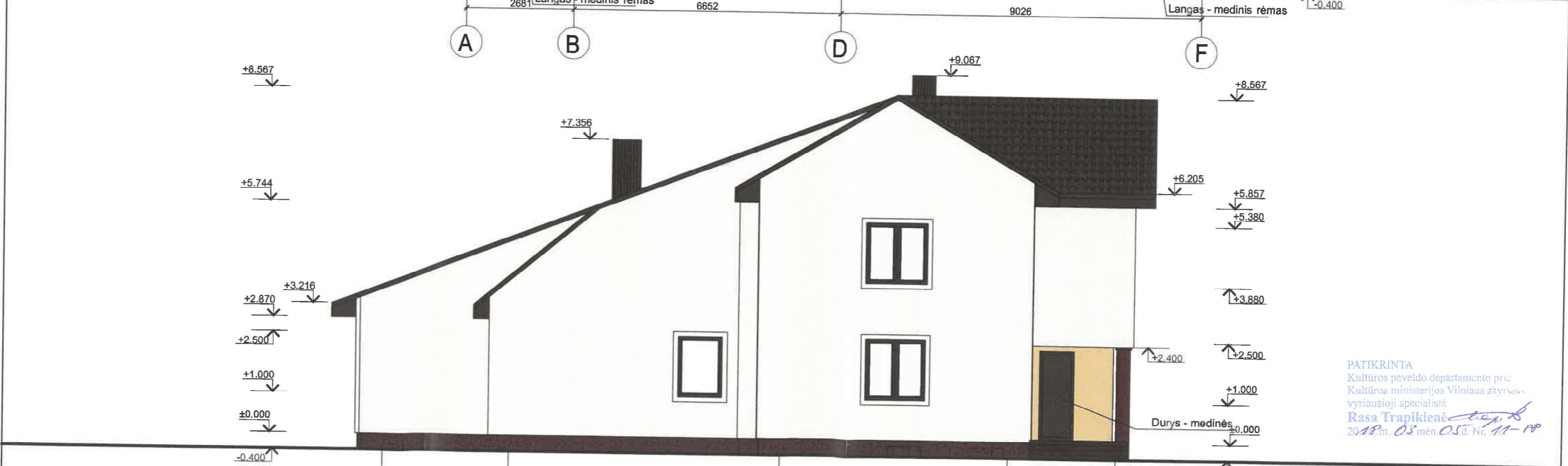

PATIKRINTA
 Kultūros paveldo departamento prie
 Kultūros ministerijos Vilniaus skyriaus
 vyriausioji specialistė
 Rasa Trapikienė
 2018 m. 03 mėn. OSJ Nr. 11-18

SUTARTINIAI ŽYMĖJIMAI

- Tinkas RAL 9002
- Tinkas RAL 1001
- Čerpes imituojanti skarda RAL 8017
- Tinkas RAL 3005
- Tinkas RAL 3005

		Im. kodas 302512529		Gyvenamojo namo (Un. Nr. 8597-0002-0016) rekonstravimo, garažo (Un. Nr. 8597-0002-0027) ir viralinės (Un. Nr. 8597-0002-0081) griovimo, Šalčininkų r. sav., Eišiškių sen., Eišiškių m., A. Mickevičiaus g. 15 (kad. Nr. 8512/0002:13) projektas.									
		Adresas: Kalvarijų g. 124-8, Vilnius, LT - 08211											
Atestato Nr.	Pareigos	Vardas, pavardė	data	parašas									
A 2160	PV.	Vilma Videikaitė	2018 01		Fasadai A-F, F-A. M 1:100								
A 2160	Arch.	Vilma Videikaitė	2018 01										
Užsakovė: V. J. R.					Projekto Nr. NTKB-2018-003 <table border="1" style="font-size: small;"> <tr> <th>etapas</th> <th>dalis</th> <th>lapas</th> <th>lapų</th> </tr> <tr> <td>PP</td> <td>SA</td> <td>5</td> <td>12</td> </tr> </table>	etapas	dalis	lapas	lapų	PP	SA	5	12
etapas	dalis	lapas	lapų										
PP	SA	5	12										



SUTARTINIAI ŽYMĖJIMAI

- Tinkas RAL 9002
- Tinkas RAL 1001
- Čerpes imituojanti skarda RAL 8017
- Tinkas RAL 3005
- Tinkas RAL 3005

NT Kadastro biuras		Įm. kodas 302512529		Adresas: Kalvarijų g. 124-8, Vilnius, LT - 08211	
Gyvenamojo namo (Un. Nr. 8597-0002-0016) rekonstravimo, garažo (Un. Nr. 8597-0002-0027) ir viralinės (Un. Nr. 8597-0002-0081) griovimo, Šalčininkų r. sav., Eišiškių sen., Eišiškių m., A. Mickevičiaus g. 15 (kad. Nr. 8512/0002:13) projektas.					
Užsakovė: V. J. R.					Projektas: Fasada 1-7, 7-1. M 1:100
Projekto Nr. NTKB-2018-003		etapas	dalis	lapas	lapų
		PP	SA	6	12

Kultūros paveldo departamento prie Kultūros ministerijos Vilniaus skyriaus vyriausioji specialistė
 Rasa Trapikienė
 2018 m. 03 mėn. 01 d. Nr. 11-PP

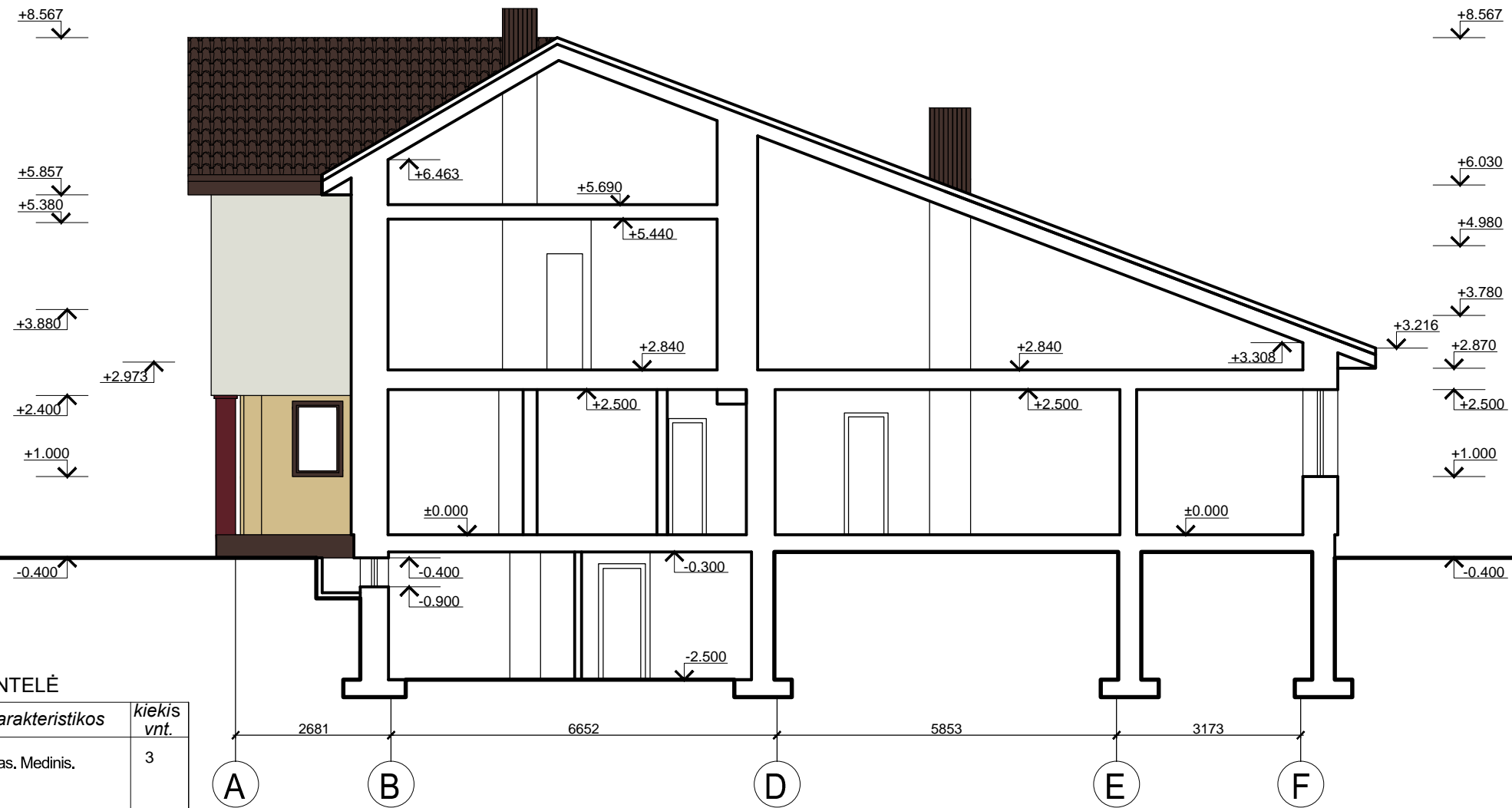

PROJEKTUOJAMŲ LANGŲ ŽINIARAŠČIO LENTELE

žym.	eskizas	techninės charakteristikos	kiekis vnt.
L1		Langas varstomas. Medinis.	3
L2		Langas varstomas. Medinis.	1
L3		Langas varstomas. Medinis.	1
L4		Langas varstomas. Medinis.	1
L5		Langas varstomas. Medinis.	1

PASTABA : prieš užsakant gaminius angų matmenis sutikslinti objekte

PROJEKTUOJAMŲ DURŲ ŽINIARAŠČIO LENTELE

ŽYM.	GAMINYS (matmenys- angos)	kiekis vnt.	PASTABOS
D1	2200 x 1390mm	1	lauko - medinės (dešininės)
D2	2100 x 850mm	2	vidaus - medinės (dešininės)
D3	2200 x 860mm	1	lauko - medinės (kairinės)
D4	2100 x 850mm	2	vidaus - medinės (kairinės)

PASTABA : prieš užsakant gaminius angų matmenis sutikslinti objekte

		Įm. kodas 302512529 Adresas: Kalvarijų g. 124-8, Vilnius, LT - 08211		Gyvenamojo namo (Un. Nr. 8597-0002-0016) rekonstravimo, garažo (Un. Nr. 8597-0002-0027) ir viralinės (Un. Nr. 8597-0002-0081) griovimo, Šalčininkų r. sav., Eišiškių sen., Eišiškių m., A. Mickevičiaus g. 15 (kad. Nr. 8512/0002:13) projektas.	
Atestato Nr.	Pareigos	Vardas, pavardė	data	parašas	Pjūvis A-A. Langų ir durų žiniaraščių lentelės. M 1:100
A 2160	PV.	Vilma Videikaitė	2018 01		
A 2160	Arch.	Vilma Videikaitė	2018 01		
Užsakovė: V. J. R.					Projekto Nr. NTKB-2018-003 etapas dalis lapas lapų PP SA 7 12



 Įm. kodas 302512529 Adresas: Kalvarijų g. 124-8, Vilnius, LT - 08211				Gyvenamojo namo (Un. Nr. 8597-0002-0016) rekonstravimo, garažo (Un. Nr. 8597-0002-0027) ir viralinės (Un. Nr. 8597-0002-0081) griovimo, Šalčininkų r. sav., Eišiškių sen., Eišiškių m., A. Mickevičiaus g. 15 (kad. Nr. 8512/0002:13) projektas.					
Atestato Nr.	Pareigos	Vardas, pavardė	data	parašas	Esamo pastato nuotraukos				
A 2160	PV.	Vilma Videikaitė	2018 01						
A 2160	Arch.	Vilma Videikaitė	2018 01						
Užsakovė: V. J. R.					Projekto Nr. NTKB-2018-003	etapas PP	dalis SA	lapas 8	lapų 12

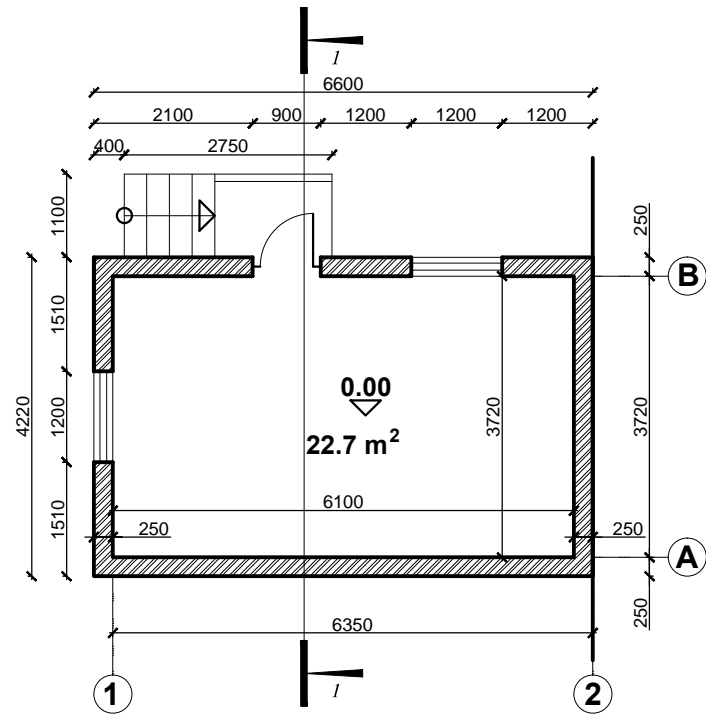
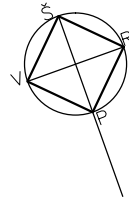

PIRMO AUKŠTO PLANAS M 1:100

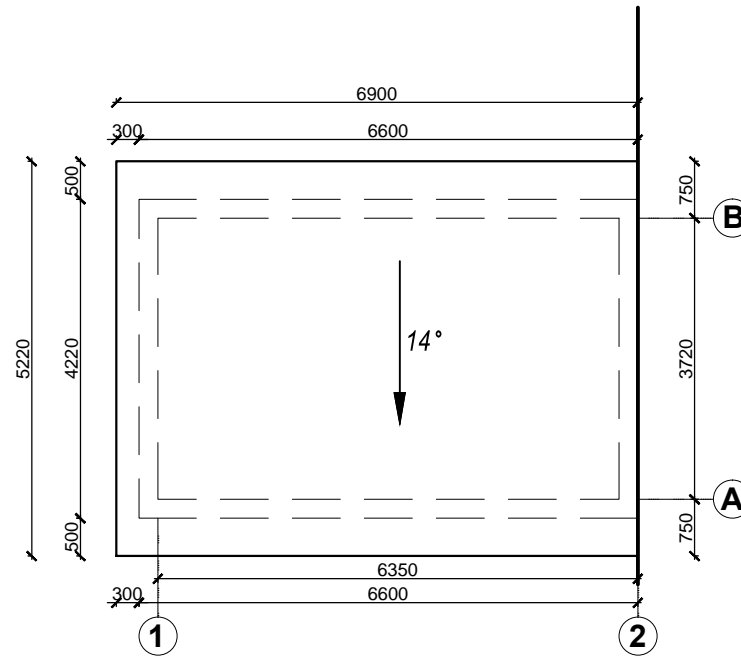

STOGO PLANAS M 1:100

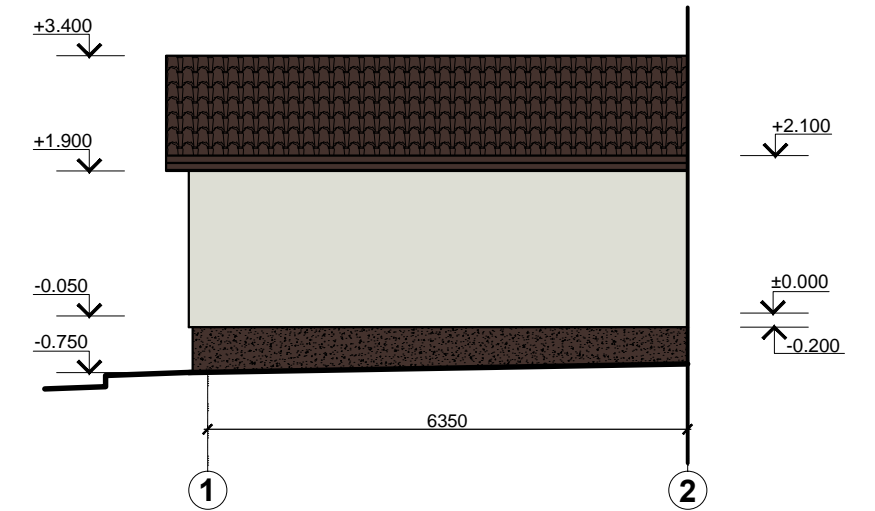

FASADAS 1-2

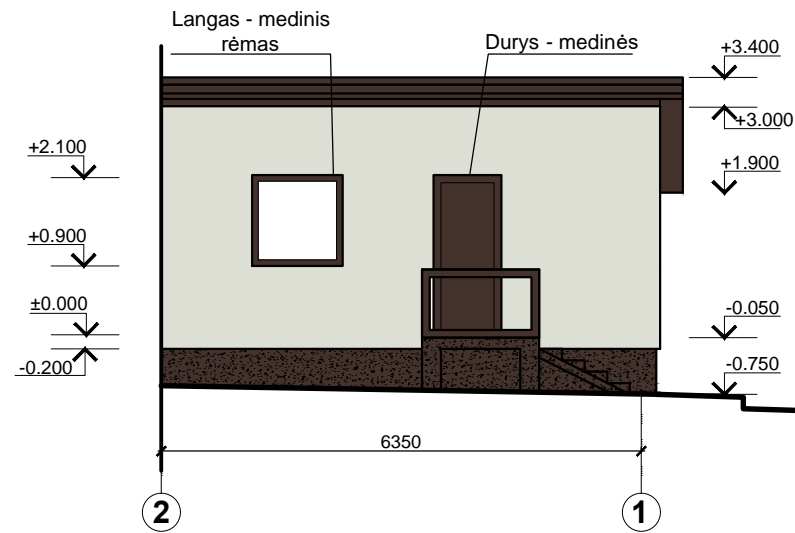

FASADAS 2-1

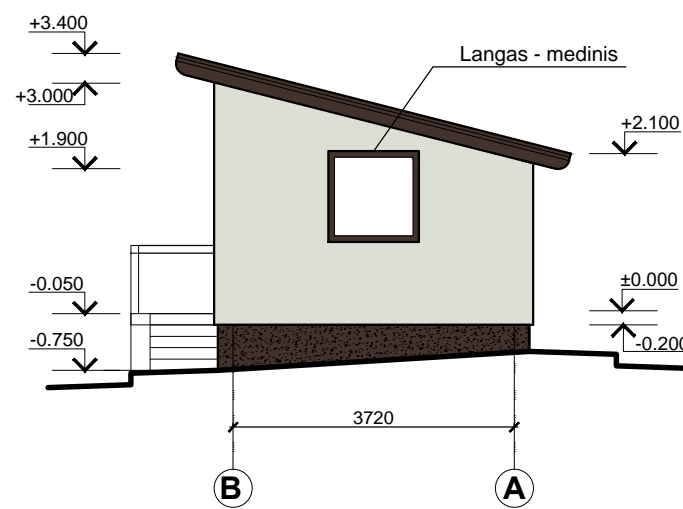

FASADAS B-A

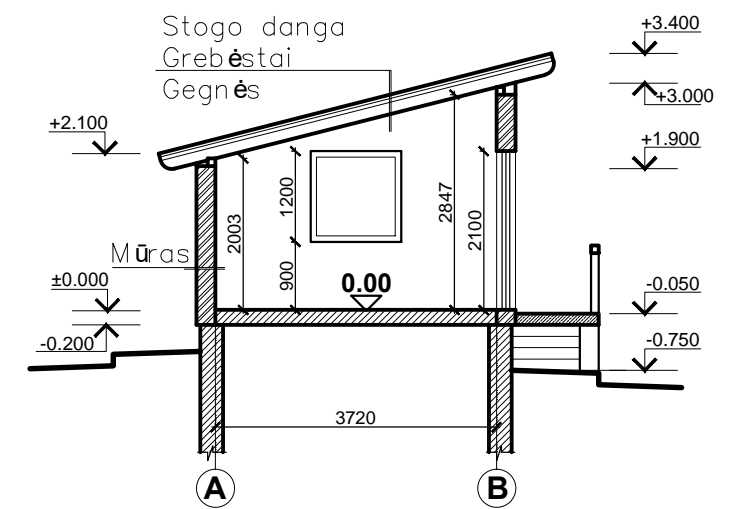

PJŪVIS 1-1

**NAUJAI PROJEKTUOJAMO
PAGALBINIO ŪKIO PASTATO Nr.1
BENDRIEJI RODIKLIAI**

1. BENDRAS PLOTAS - 22,70 m²
2. UŽSTATYMO PLOTAS - 31,00 m²
3. PASTATO AUKŠTIS - 3,80 m
4. PASTATO TŪRIS - 95,00 m³
5. PAMATAI - monolitiniai, betoniniai
6. SIENOS - mūras
7. STOGAS - medinė konstrukcija
8. GRINDYS - betoninės
9. DURYS - medinės
10. INŽINERINIAI TINKLAI - nėra

SUTARTINIAI ŽYMĖJIMAI

- Tinkas RAL 9002
- Čerpes imituojanti skarda RAL 8017
- Tinkas RAL 8017

Pagalbinio ūkio pastatas Nr. 1 - nesudėtingas I grupės pastatas.

		Įm. kodas 302512529		Gyvenamojo namo (Un. Nr. 8597-0002-0016) rekonstravimo, garažo (Un. Nr. 8597-0002-0027) ir viralinės (Un. Nr. 8597-0002-0081) griovimo, Šalčininkų r. sav., Eišiškių sen., Eišiškių m., A. Mickevičiaus g. 15 (kad. Nr. 8512/0002:13) projektas.	
		Adresas: Kalvarijų g. 124-8, Vilnius, LT - 08211			
Atestato Nr.	Pareigos	Vardas, pavardė	data	parašas	Pagalbinio ūkio pastatas Nr. 1. M 1:100
A 2160	PV.	Vilma Videikaitė	2018 01		
A 2160	Arch.	Vilma Videikaitė	2018 01		
Užsakovė: V. J. R.					Projekto Nr. NTKB-2018-003
		etapas	dalis	lapas	lapų
		PP	SA	9	12

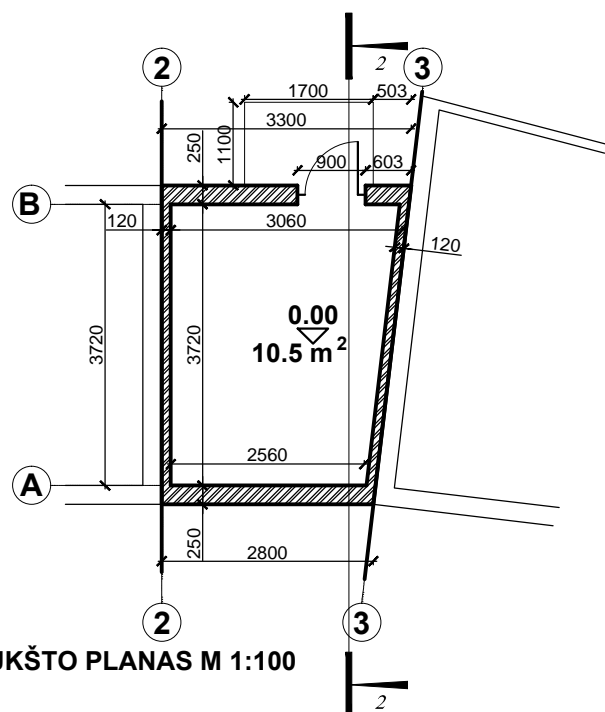
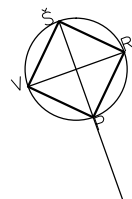

PIRMO AUKŠTO PLANAS M 1:100

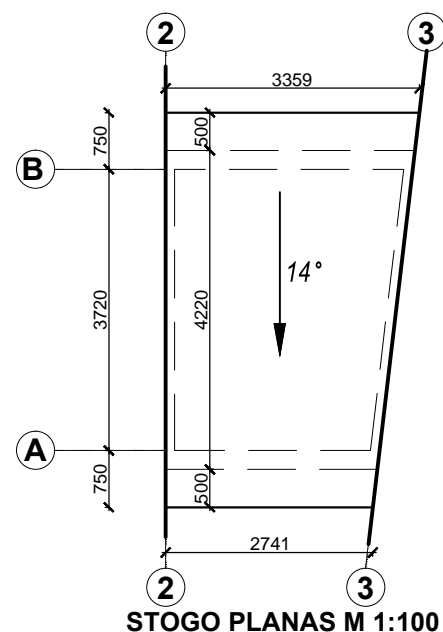

STOGO PLANAS M 1:100

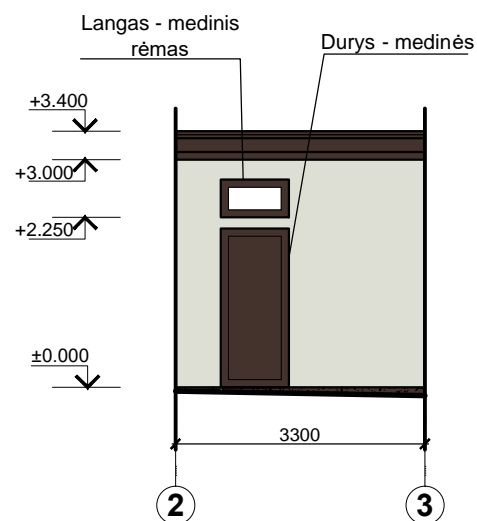

FASADAS 2-3

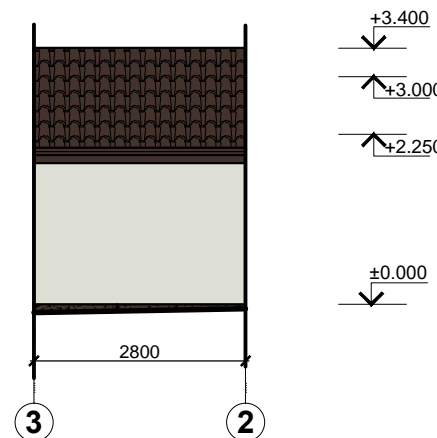

FASADAS 3-2

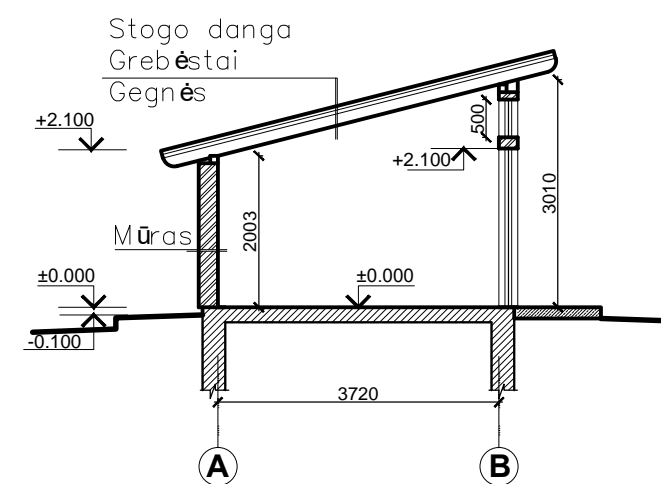

PJŪVIS 2-2

**NAUJAI PROJEKTUOJAMO
PAGALBINIO ŪKIO PASTATO Nr.2
BENDRIEJI RODIKLIAI**

1. BENDRAS PLOTAS - 10,50 m²
2. UŽSTATYMO PLOTAS - 13,00 m²
3. PASTATO AUKŠTIS - 3,50 m
4. PASTATO TŪRIS - 37,00 m³
5. PAMATAI - monolitiniai, betoniniai
6. SIENOS - mūras
7. STOGAS - medinė konstrukcija
8. GRINDYS - betoninės
9. DURYS - medinės
10. INŽINERINIAI TINKLAI - nėra

SUTARTINIAI ŽYMĖJIMAI

- Tinkas RAL 9002
- Čerpes imituojanti skarda RAL 8017
- Tinkas RAL 8017

Pagalbinio ūkio pastatas Nr. 2 - nesudėtingas I grupės pastatas.

		Įm. kodas 302512529		Gyvenamojo namo (Un. Nr. 8597-0002-0016) rekonstravimo, garažo (Un. Nr. 8597-0002-0027) ir viralinės (Un. Nr. 8597-0002-0081) griovimo, Šalčininkų r. sav., Eišiškių sen., Eišiškių m., A. Mickevičiaus g. 15 (kad. Nr. 8512/0002:13) projektas.	
Adresas: Kalvarijų g. 124-8, Vilnius, LT - 08211					
Atestato Nr.	Pareigos	Vardas, pavardė	data	parašas	
A 2160	PV.	Vilma Videikaitė	2018 01		Pagalbinio ūkio pastatas Nr. 2. M 1:100
A 2160	Arch.	Vilma Videikaitė	2018 01		
Užsakovė: V. J. R.					
Projekto Nr. NTKB-2018-003		etapas	dalis	lapas	lapų
		PP	SA	10	12

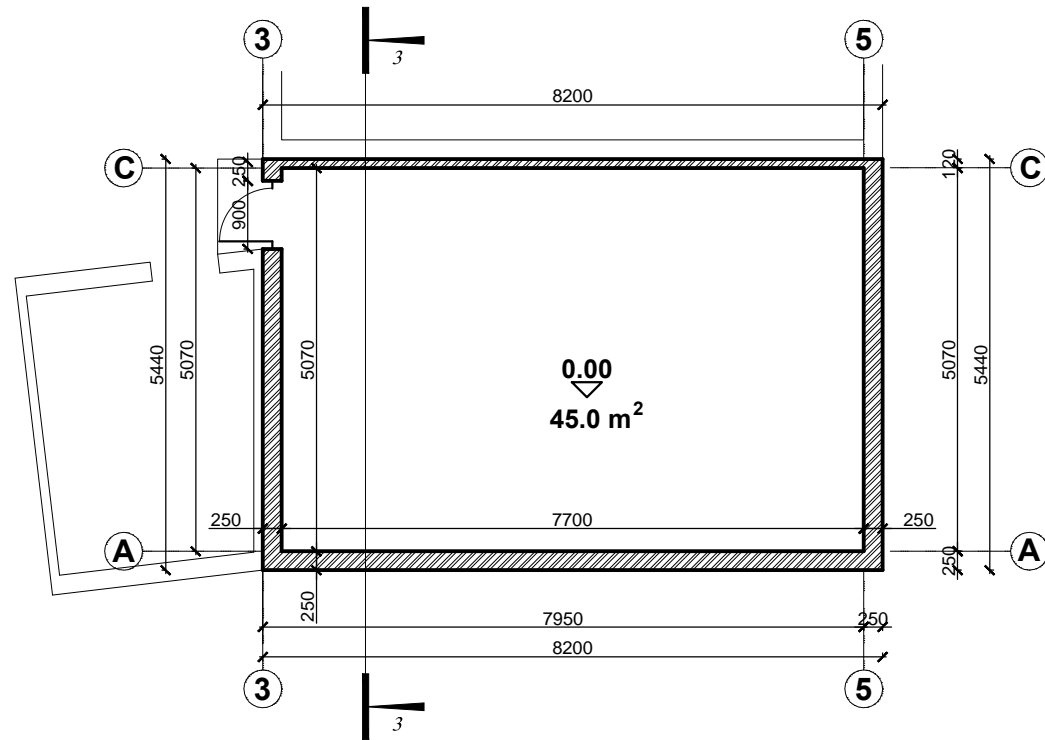
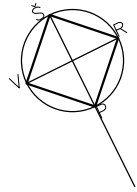

PIRMO AUKŠTO PLANAS M 1:100

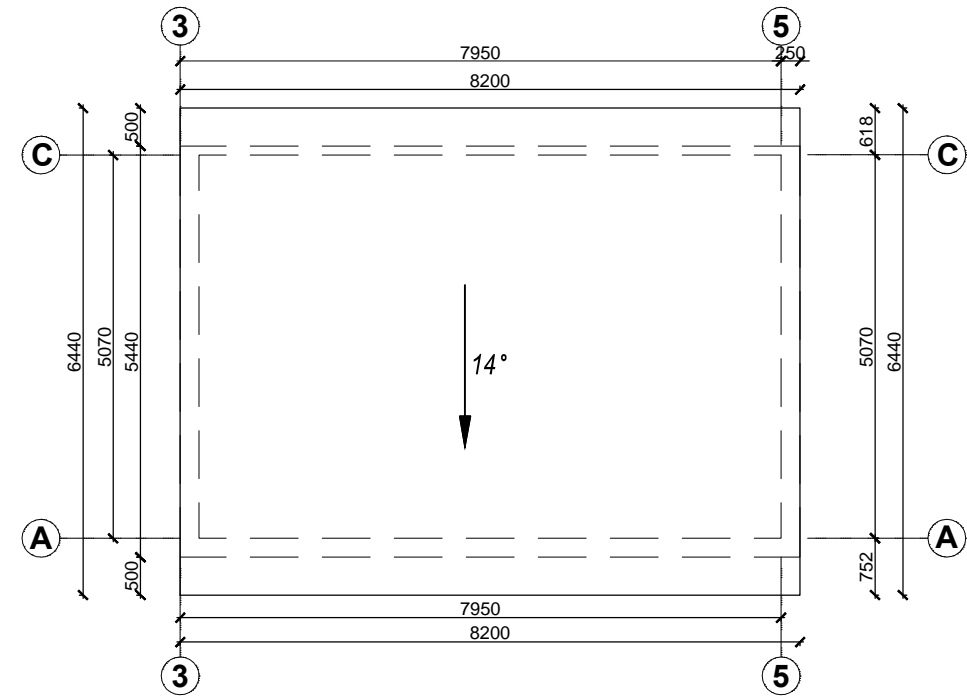

STOGO PLANAS M 1:100

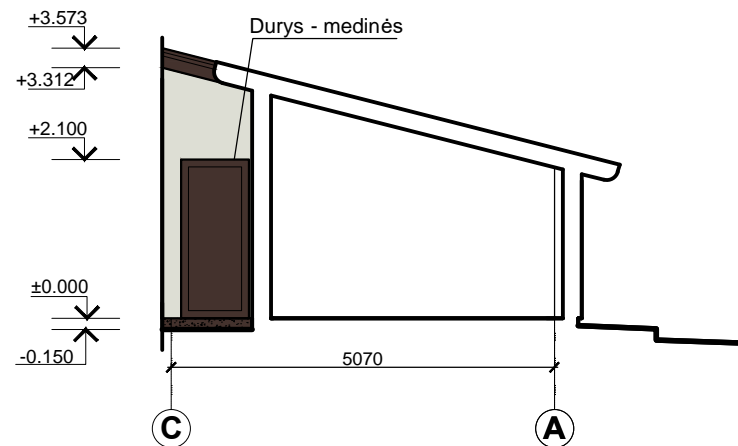

FASADAS C-A

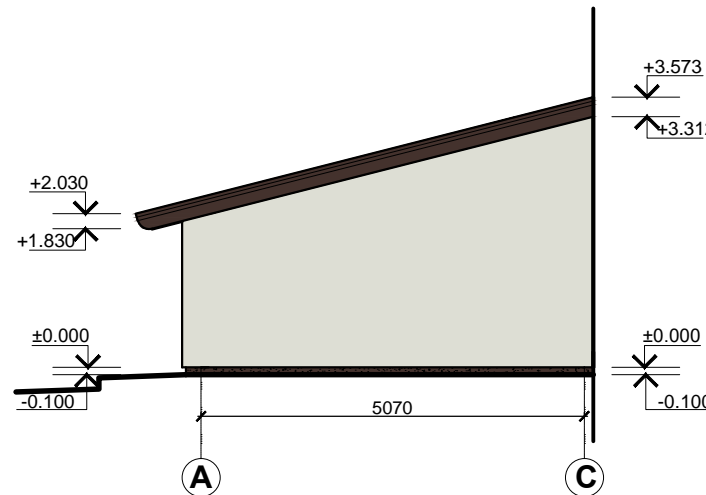

FASADAS A-C

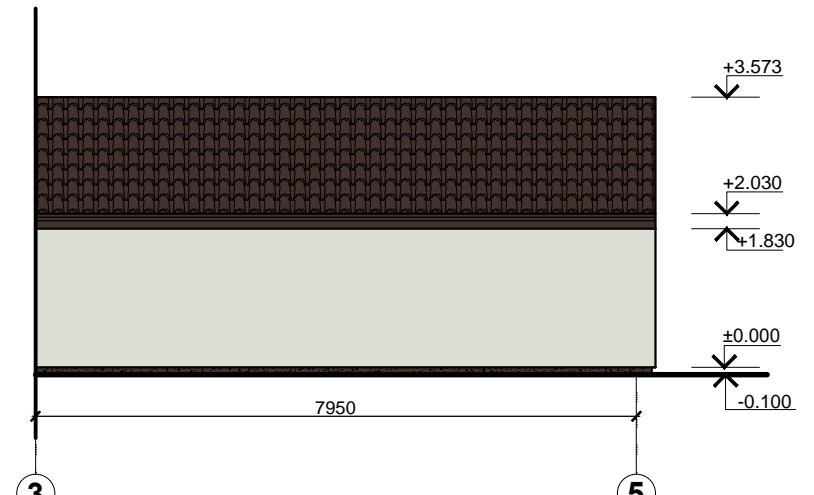

FASADAS 3-4

**NAUJAI PROJEKTUOJAMO
PAGALBINIO ŪKIO PASTATO Nr.3
BENDRIEJI RODIKLIAI**

1. BENDRAS PLOTAS - 34,70 m²
2. UŽSTATYMO PLOTAS - 45,00 m²
3. PASTATO AUKŠTIS - 3,70 m
4. PASTATO TŪRIS - 130,00 m³
5. PAMATAI - monolitiniai, betoniniai
6. SIENOS - mūras
7. STOGAS - medinė konstrukcija
8. GRINDYS - betoninės
9. DURYS - medinės
10. INŽINERINIAI TINKLAI - nėra

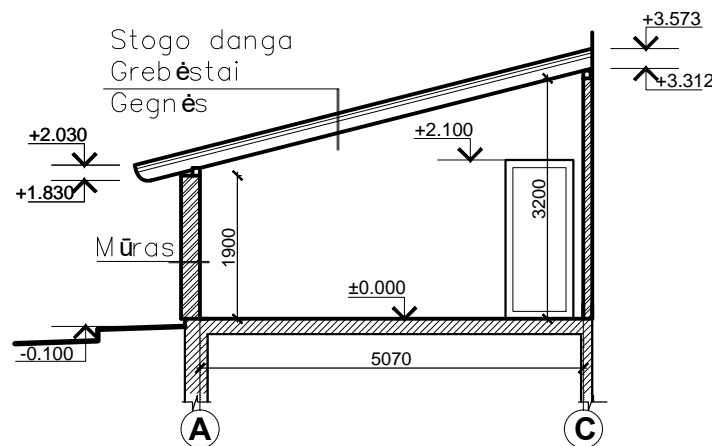

PJŪVIS 3-3

SUTARTINIAI ŽYMĖJIMAI

- Tinkas RAL 9002
- Čerpes imituojanti skarda RAL 8017
- Tinkas RAL 8017

Pagalbinio ūkio pastatas Nr. 3 - nesudėtingas I grupės pastatas.

		Įm. kodas 302512529 Adresas: Kalvarijų g. 124-8, Vilnius, LT - 08211		Gyvenamojo namo (Un. Nr. 8597-0002-0016) rekonstravimo, garažo (Un. Nr. 8597-0002-0027) ir viralinės (Un. Nr. 8597-0002-0081) griovimo, Šalčininkų r. sav., Eišiškių sen., Eišiškių m., A. Mickevičiaus g. 15 (kad. Nr. 8512/0002:13) projektas.	
Atestato Nr.	Pareigos	Vardas, pavardė	data	parašas	Pagalbinio ūkio pastatas Nr. 3. M 1:100
A 2160	PV.	Vilma Videikaitė	2018 01		
A 2160	Arch.	Vilma Videikaitė	2018 01		
Užsakovė: V. J. R.					Projekto Nr. NTKB-2018-003
		etapas	dalis	lapas	lapų
		PP	SA	11	12

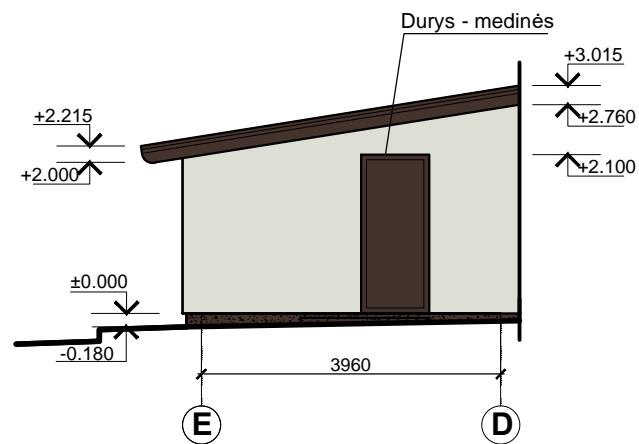
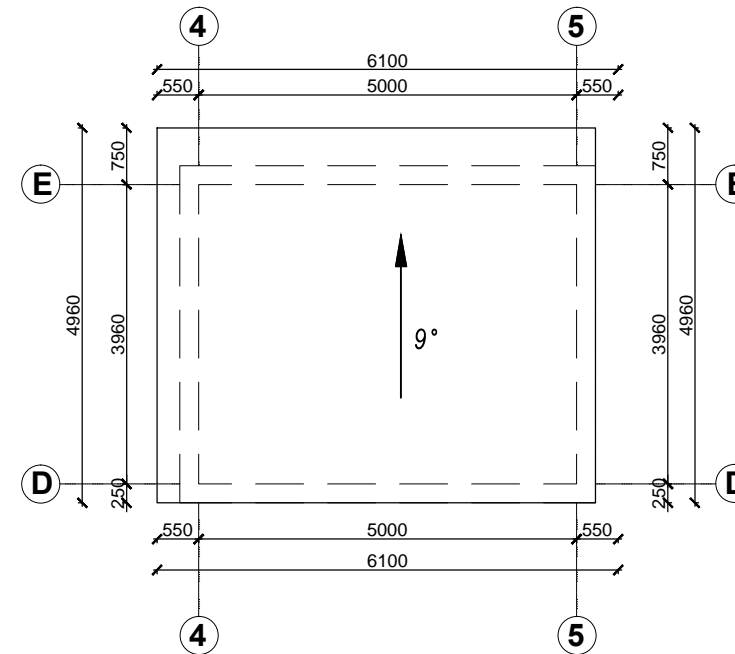
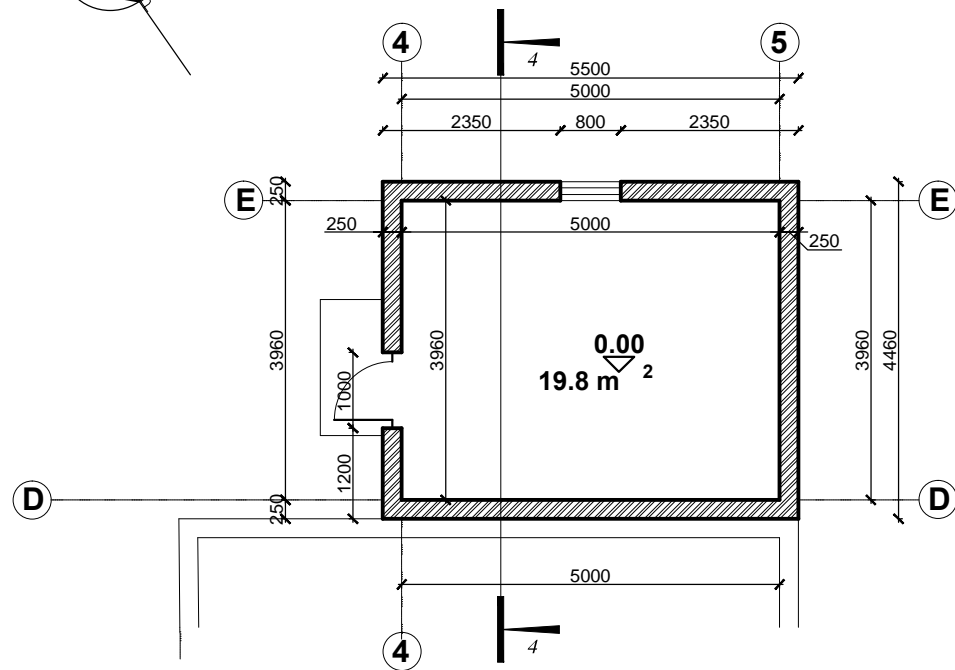
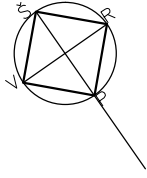

FASADAS E-D

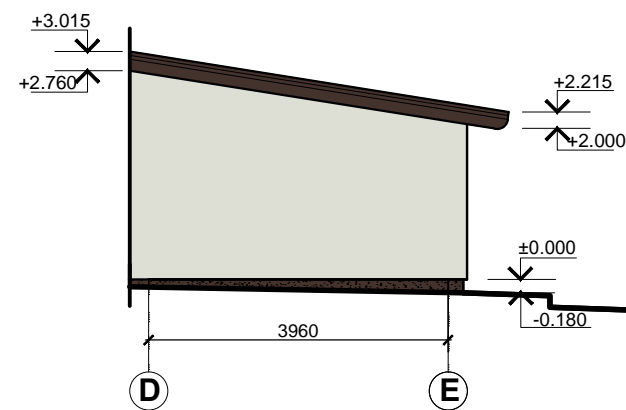

FASADAS D-E

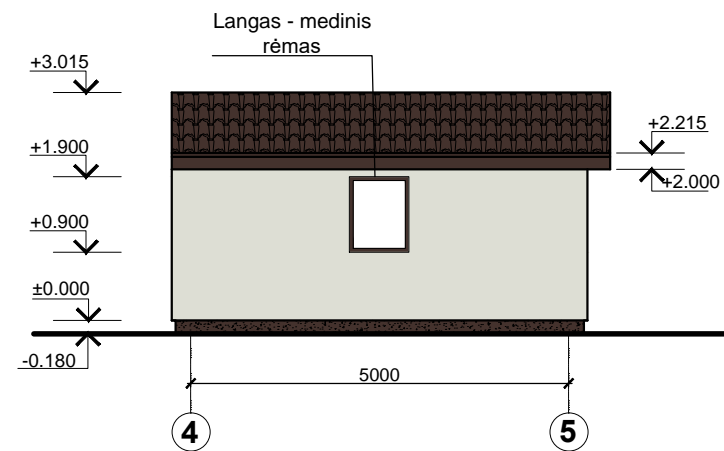

FASADAS 4-5

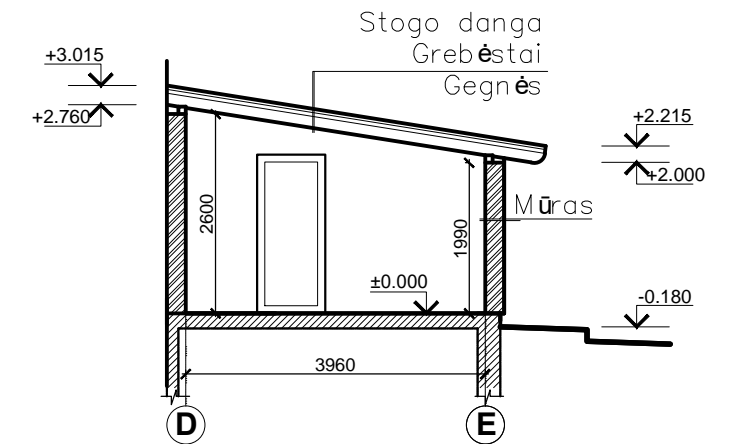

PJŪVIS 4-4

**NAUJAI PROJEKTUOJAMO
PAGALBINIO ŪKIO PASTATO Nr.4
BENDRIEJI RODIKLIAI**

1. BENDRAS PLOTAS - 19,80 m²
2. UŽSTATYMO PLOTAS - 25,00 m²
3. PASTATO AUKŠTIS - 3,20 m
4. PASTATO TŪRIS - 70,00 m³
5. PAMATAI - monolitiniai, betoniniai
6. SIENOS - mūras
7. STOGAS - medinė konstrukcija
8. GRINDYS - betoninės
9. DURYS - medinės
10. INŽINERINIAI TINKLAI - nėra

SUTARTINIAI ŽYMĖJIMAI

- Tinkas RAL 9002
- Čerpes imituojanti skarda RAL 8017
- Tinkas RAL 8017

Pagalbinio ūkio pastatas Nr. 4 - nesudėtingas I grupės pastatas.

		Įm. kodas 302512529 Adresas: Kalvarijų g. 124-8, Vilnius, LT - 08211		Gyvenamojo namo (Un. Nr. 8597-0002-0016) rekonstravimo, garažo (Un. Nr. 8597-0002-0027) ir viralinės (Un. Nr. 8597-0002-0081) griovimo, Šalčininkų r. sav., Eišiškių sen., Eišiškių m., A. Mickevičiaus g. 15 (kad. Nr. 8512/0002:13) projektas.	
Atestato Nr.	Pareigos	Vardas, pavardė	data	parašas	Pagalbinio ūkio pastatas Nr. 4. M 1:100
A 2160	PV.	Vilma Videikaitė	2018 01		
A 2160	Arch.	Vilma Videikaitė	2018 01		
Užsakovė: V. J. R.					Projekto Nr. NTKB-2018-003
		etapas	dalis	lapas	lapų
		PP	SA	12	12