

Situacijos schema



Objekto vieta

73/21 - 0382



665250
66005150

665300
66005150



Techniniai-ekonominiai rodikliai

Sklypo plotas:	1174 m ²
Pastatų užstatymo plotas:	324,00 m ²
Užstatymo tankumas:	27,60 %
Užstatymo intensyvumas:	33,55 %
Pagalbinio ūkio pastato Nr. 1 užstatymo plotas:	31,00 m ²
Pagalbinio ūkio pastato Nr. 1 bendras plotas:	22,70 m ²
Pagalbinio ūkio pastato Nr. 1 tūris:	95,00 m ³
Pagalbinio ūkio pastato Nr. 2 užstatymo plotas:	13,00 m ²
Pagalbinio ūkio pastato Nr. 2 bendras plotas:	10,50 m ²
Pagalbinio ūkio pastato Nr. 2 tūris:	37,00 m ³
Pagalbinio ūkio pastato Nr. 3 užstatymo plotas:	45,00 m ²
Pagalbinio ūkio pastato Nr. 3 bendras plotas:	34,70 m ²
Pagalbinio ūkio pastato Nr. 3 tūris:	130,00 m ³
Pagalbinio ūkio pastato Nr. 4 užstatymo plotas:	25,00 m ²
Pagalbinio ūkio pastato Nr. 4 bendras plotas:	19,80 m ²
Pagalbinio ūkio pastato Nr. 4 tūris:	70,00 m ³
Gyvenamojo namo Nr. 5 užstatymo plotas:	210,00 m ²
Gyvenamojo namo Nr. 5 bendras plotas:	306,20 m ²
Gyvenamojo namo Nr. 5 naudingas plotas:	208,96 m ²
Gyvenamojo namo Nr. 5 gyvenamas plotas:	183,60 m ²
Gyvenamojo namo Nr. 5 tūris:	1228,00 m ³

Griaunami pastatai:
Garažas (Un. Nr. 8597-0002-0027)
Viralinės (Un. Nr. 8597-0002-0081)

Sutartiniai ženklai

	Sklypo riba
	Rekonstruojamas pagalbinio ūkio pastato
	Rekonstruojamas pagalbinio ūkio pastato
	Rekonstruojamas pagalbinio ūkio pastato
	Rekonstruojamas pagalbinio ūkio pastato
	Rekonstruojamas gyvenamasis namas
	Esamas įvažiavimas į sklypą
	Įėjimai į rekonstruojamą/projektuojamą pastatą
	Vejos bortai
	BAK Buitinių atliekų konteinerio vieta
	Pristatoma pastato dalis
	Griaunami pastatai
	Esama tvora, kurios kiurymių plotas šiaurinėje pusėje didesnis už 50 % bendro tvoros ploto, rytinėje ir vakarinėje pusėje kiurymių plotas didesnis už 25 %, pietinėje pusėje tvoros tipas nereglamentuojamas. Tvoros aukštis 1.8 m, statoma nuosavybės teise valdomoje sklypo dalyje.

Justina Dovgijala
Saulius Lubas
2017.06.30
SUDERINTA kop.
2017.06.30
2017.06.30
2017.06.30

PATIKRINTA
Kultūros paveldo departamento prie Kultūros ministerijos Vilniaus skyriaus vyriausioji specialistė
Rasa Trapikienė
2017.06.03

NT Kadastro biuras
NT Kadastro biuras, UAB, im.k. 302512529
Kalvarijų g. 124, LT-08211, Vilnius
mob.tel. +370 673 91157
info@ntkbiuras.lt

Pareigos	Parašas	Vardas, pavardė	Data
Geodezininkas	<i>[Signature]</i>	R. Stasiūnas IGKV-940	2017.06

Užsakovas: Virgintija Julija Rabežauskienė
Objektas: A. Mickevičiaus g. 15, Eišiškių m. Šalčininkų r. sav.
Lapų sk. 1, Lapas 1, Koordinatų sistema LKS-94, Aukščių sistema LAS07

NT Kadastro biuras		Im. kodas 302512529 Adresas: Kalvarijų g. 124-8, Vilnius, LT-08211		Gyvenamojo namo (Un. Nr. 8597-0002-0016) rekonstravimo, garažo (Un. Nr. 8597-0002-0027) ir viralinės (Un. Nr. 8597-0002-0081) griovimo, Šalčininkų r. sav., Eišiškių sen., Eišiškių m., A. Mickevičiaus g. 15 (kad. Nr. 8512/0002:13) projektas.									
Atestato Nr.	Pareigos	Vardas, pavardė	data	parašas									
A 2160	PV.	Vilma Videikaitė	2018 01	<i>[Signature]</i>									
A 2160	Arch.	Vilma Videikaitė	2018 01	<i>[Signature]</i>									
Užsakovė: V. J. R.			Projekto Nr. NTKB-2018-003	<table border="1"> <tr> <td> etapas</td> <td> dalis</td> <td> lapas</td> <td> lapų</td> </tr> <tr> <td> PP</td> <td> SSP</td> <td> 1</td> <td> 1</td> </tr> </table>		etapas	dalis	lapas	lapų	PP	SSP	1	1
etapas	dalis	lapas	lapų										
PP	SSP	1	1										

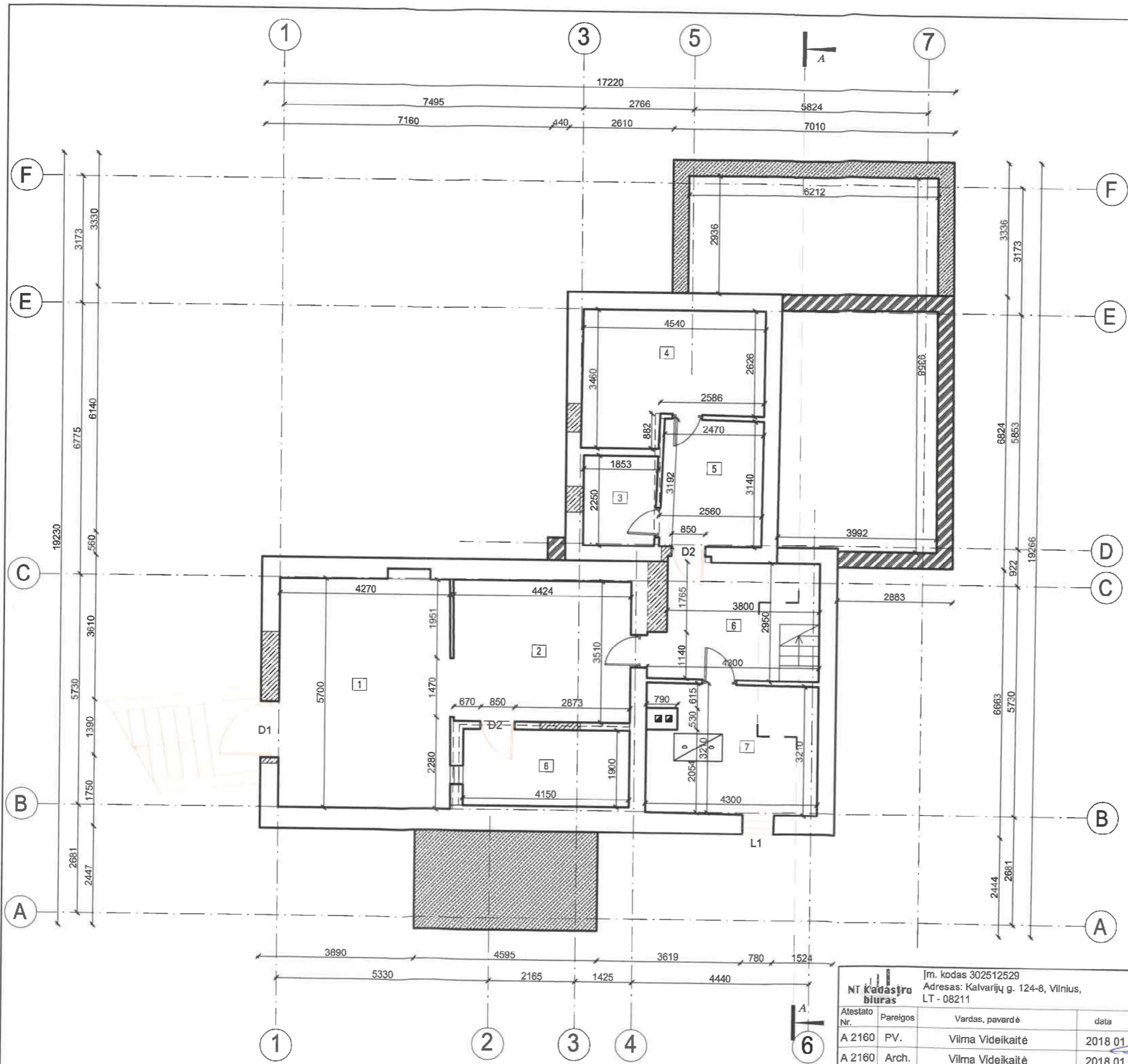

RŪSIO EKSPLIKACIJA

1.	Pagalbinė patalpa	24,50 m ²
2.	Pagalbinė patalpa	15,50 m ²
3.	Pagalbinė patalpa	4,08 m ²
4.	Pagalbinė patalpa	13,50 m ²
5.	Koridorius	7,96 m ²
6.	Koridorius	10,40 m ²
7.	Katilinė	13,40 m ²
8.	Pagalbinė patalpa	7,90 m ²
VISO		97,24 m²

EKSPLIKACIJA

- Esamos sienos
- Projektuojamos laikinos sienos
- Projektuojamas apšiltinimas
- Projektuojamos pertvaros
- Užmūrintos angos
- Naikinamos sienos, detalės
- Naujai projektuojami langai, durys
- Esami langai, durys
- Pamatai
- Projektuojami pamatai

PATIKRINTA
 Kultūros paveldo departamento prie
 Kultūros ministerijos Vilniaus skyriaus
 vyriausioji specialistė
Rasa Trapiškienė
 2018 m. 03 mėn. 05 d. Nr. 11-PP

Žemės judinimo darbų vietose
 būtini archeologiniai tyrimai

NT Kadastro biuras		Įm. kodas 302512529		Adresas: Kalvarijų g. 124-8, Vilnius, LT - 08211		Gyvenamojo namo (Un. Nr. 8597-0002-0016) rekonstravimo, garažo (Un. Nr. 8597-0002-0027) ir viralinės (Un. Nr. 8597-0002-0081) griovimo, Šalčininkų r. sav., Eišiškių sen., Eišiškių m., A. Mickevičiaus g. 15 (kad. Nr. 8512/0002:13) projektas.			
Atestato Nr.	Pareigos	Vardas, pavardė	data	parašas					
A 2160	PV.	Vilma Videikaitė	2018 01		Rūsio planas. M 1:100				
A 2160	Arch.	Vilma Videikaitė	2018 01						
Užsakovė: V. J. R.					Projekto Nr. NTKB-2018-003	etapas	dalis	lapas	lapų
					PP	SA	1	12	

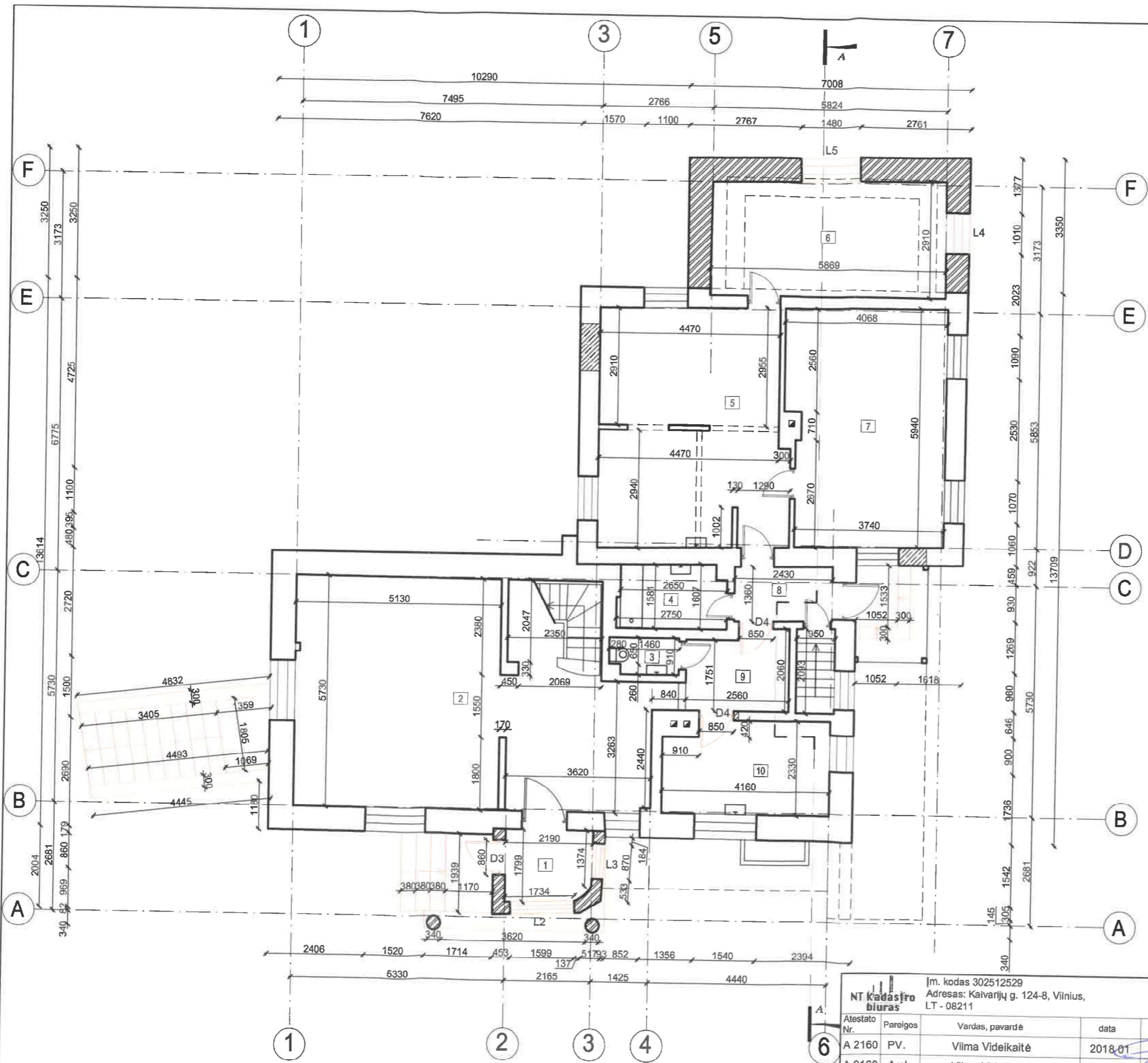

PIRMO AUKŠTO EKSPLIKACIJA

1.	Tambūras	3,76 m ²
2.	Svetainė	44,86 m ²
3.	Tualetas	1,50 m ²
4.	Vonia	4,20 m ²
5.	Kambarys - virtuvė	26,93 m ²
6.	Kambarys	16,80 m ²
7.	Kambarys	22,97 m ²
8.	Koridorius	4,03 m ²
9.	Koridorius	4,86 m ²
10.	Virtuvė	9,30 m ²
VISO		139,21 m²
Bendras plotas		306,20 m ²

EKSPLIKACIJA

- Esamos sienos
- ▨ Projektuojamos laikinios sienos
- ▩ Projektuojamas apšiltinimas
- Projektuojamos pertvaros
- ▨ Užmūrintos angos
- - - Naikinamos sienos, detalės
- Naujai projektuojami langai, durys
- Esami langai, durys







PATIKRINTA
 Kultūros paveldo departamento prie
 Kultūros ministerijos Vilniaus skyriaus
 vyriausioji specialistė
 Rasa Trapikienė
 2018 m. 03 mėn. 05 d. Nr. 11-PP

NT Kadastro biuras		[m. kodas 302512529 Adresas: Kaivarjū g. 124-8, Vilnius, LT - 08211		Gyvenamojo namo (Un. Nr. 8597-0002-0016) rekonstravimo, garažo (Un. Nr. 8597-0002-0027) ir viralinės (Un. Nr. 8597-0002-0081) griovimo, Šaltininkų r. sav., Eišiškių sen., Eišiškių m., A. Mickevičiaus g. 15 (kad. Nr. 8512/0002:13) projektas.	
Atestato Nr.	Pareigos	Vardas, pavardė	data	parašas	Pirmo aukšto planas. M 1:100
A 2160	PV.	Vilma Videikaitė	2018.01	<i>[Signature]</i>	
A 2160	Arch.	Vilma Videikaitė	2018.01	<i>[Signature]</i>	
Užsakovė: V. J. R.					Projekto Nr. NTKB-2018-003
		etapas	dalis	lapas	lapų
		PP	SA	2	12

ANTRO AUKŠTO
EKSPLIKACIJA

1.	Koridorius	4,45 m ²
2.	San. mazgas	5,20 m ²
3.	Kambarys	17,95 m ²
4.	Kambarys	11,25 m ²
5.	Pagalbinė patalpa	6,25 m ²
6.	Kambarys	24,65 m ²
VISO		69,75 m ²

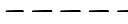
EKSPLIKACIJA

-  Esamos sienos
-  Projektuojamos laikanchios sienos
-  Projektuojamas apšiltinimas
-  Projektuojamos pertvaros
-  Užmūrintos angos
-  Naikinamos sienos, detalės
-  Naujai projektuojami langai, durys
-  Esami langai, durys

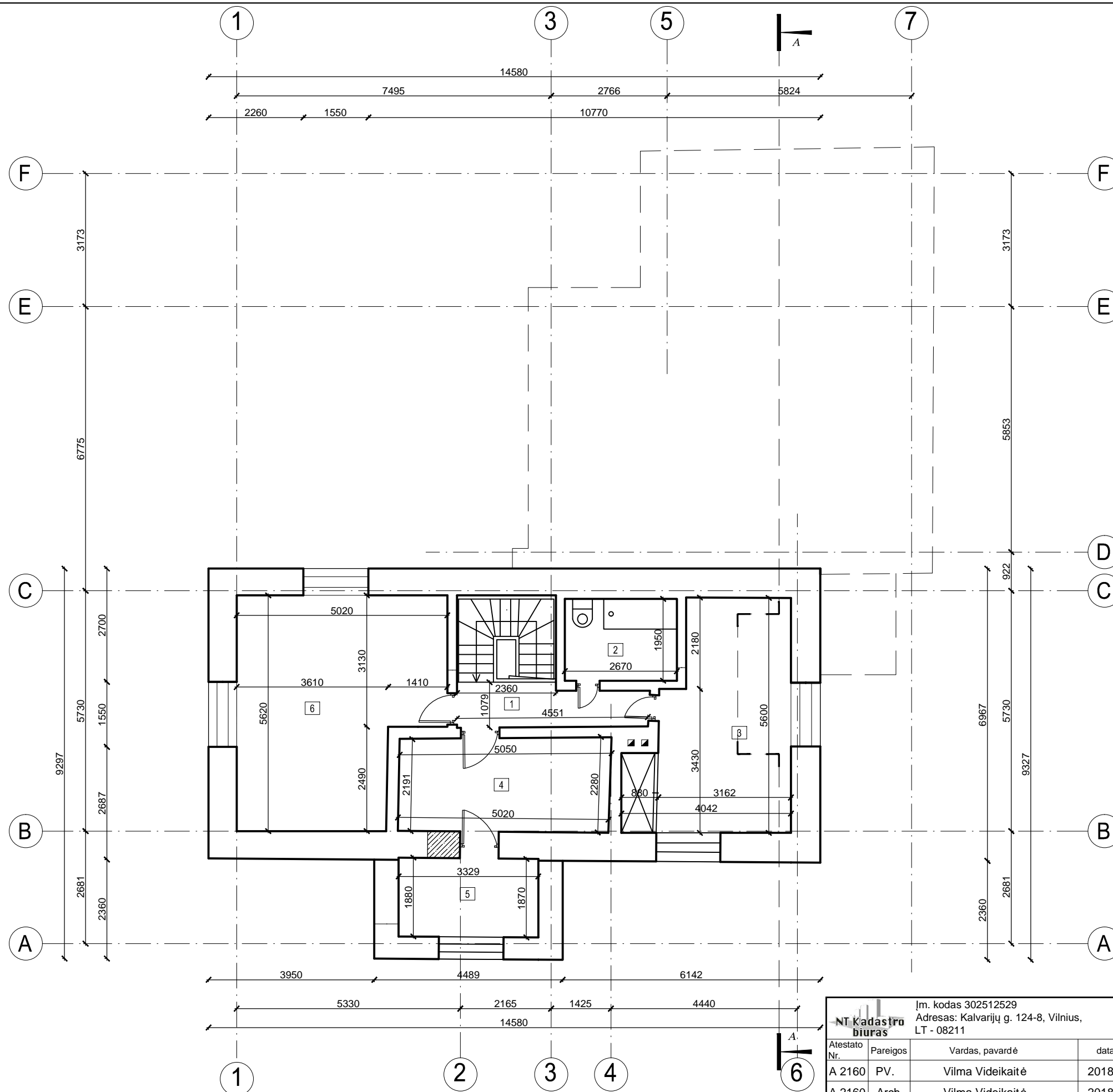

NT Kadastro biuras		Įm. kodas 302512529 Adresas: Kalvarijų g. 124-8, Vilnius, LT - 08211		Gyvenamojo namo (Un. Nr. 8597-0002-0016) rekonstravimo, garažo (Un. Nr. 8597-0002-0027) ir viralinės (Un. Nr. 8597-0002-0081) griovimo, Šalčininkų r. sav., Eišiškių sen., Eišiškių m., A. Mickevičiaus g. 15 (kad. Nr. 8512/0002:13) projektas.	
Atestato Nr.	Pareigos	Vardas, pavardė	data	parašas	Antro aukšto planas. M 1:100
A 2160	PV.	Vilma Videikaitė	2018 01		
A 2160	Arch.	Vilma Videikaitė	2018 01		
Užsakovė: V. J. R.					Projekto Nr. NTKB-2018-003
		etapas	dalis	lapas	lapų
		PP	SA	3	12

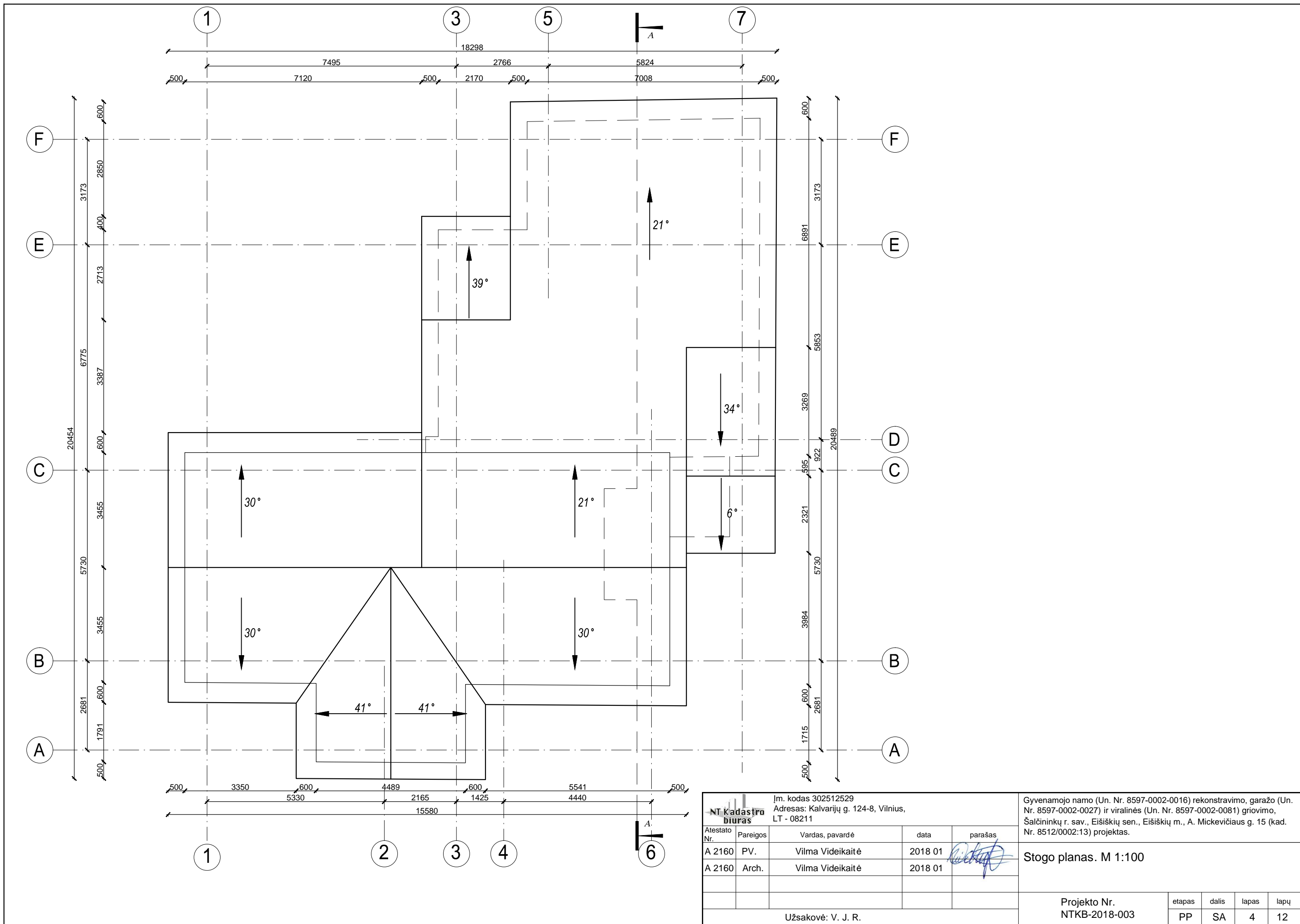

		Įm. kodas 302512529 Adresas: Kalvarijų g. 124-8, Vilnius, LT - 08211		Gyvenamojo namo (Un. Nr. 8597-0002-0016) rekonstravimo, garažo (Un. Nr. 8597-0002-0027) ir viralinės (Un. Nr. 8597-0002-0081) griovimo, Šalčininkų r. sav., Eišiškių sen., Eišiškių m., A. Mickevičiaus g. 15 (kad. Nr. 8512/0002:13) projektas.									
Atestato Nr.	Pareigos	Vardas, pavardė	data	parašas									
A 2160	PV.	Vilma Videikaitė	2018 01										
A 2160	Arch.	Vilma Videikaitė	2018 01										
Stogo planas. M 1:100													
Užsakovė: V. J. R.				Projekto Nr. NTKB-2018-003	<table border="1"> <tr> <td>etapas</td> <td>dalis</td> <td>lapas</td> <td>lapų</td> </tr> <tr> <td>PP</td> <td>SA</td> <td>4</td> <td>12</td> </tr> </table>	etapas	dalis	lapas	lapų	PP	SA	4	12
etapas	dalis	lapas	lapų										
PP	SA	4	12										



PATIKRINTA
 Kultūros paveldo departamento prie
 Kultūros ministerijos Vilniaus skyriaus
 vyriausioji specialistė
 Rasa Trapikienė
 2018 m. 03 mėn. OSJ Nr. 11-18

SUTARTINIAI ŽYMĖJIMAI

- Tinkas RAL 9002
- Tinkas RAL 1001
- Čerpes imituojanti skarda RAL 8017
- Tinkas RAL 3005
- Tinkas RAL 3005

		Im. kodas 302512529		Gyvenamojo namo (Un. Nr. 8597-0002-0016) rekonstravimo, garažo (Un. Nr. 8597-0002-0027) ir viralinės (Un. Nr. 8597-0002-0081) griovimo, Šalčininkų r. sav., Eišiškių sen., Eišiškių m., A. Mickevičiaus g. 15 (kad. Nr. 8512/0002:13) projektas.									
		Adresas: Kalvarijų g. 124-8, Vilnius, LT - 08211											
Atestato Nr.	Pareigos	Vardas, pavardė	data	parašas									
A 2160	PV.	Vilma Videikaitė	2018 01		Fasadai A-F, F-A. M 1:100								
A 2160	Arch.	Vilma Videikaitė	2018 01										
Užsakovė: V. J. R.					Projekto Nr. NTKB-2018-003 <table border="1" style="font-size: small;"> <tr> <th>etapas</th> <th>dalis</th> <th>lapas</th> <th>lapų</th> </tr> <tr> <td>PP</td> <td>SA</td> <td>5</td> <td>12</td> </tr> </table>	etapas	dalis	lapas	lapų	PP	SA	5	12
etapas	dalis	lapas	lapų										
PP	SA	5	12										

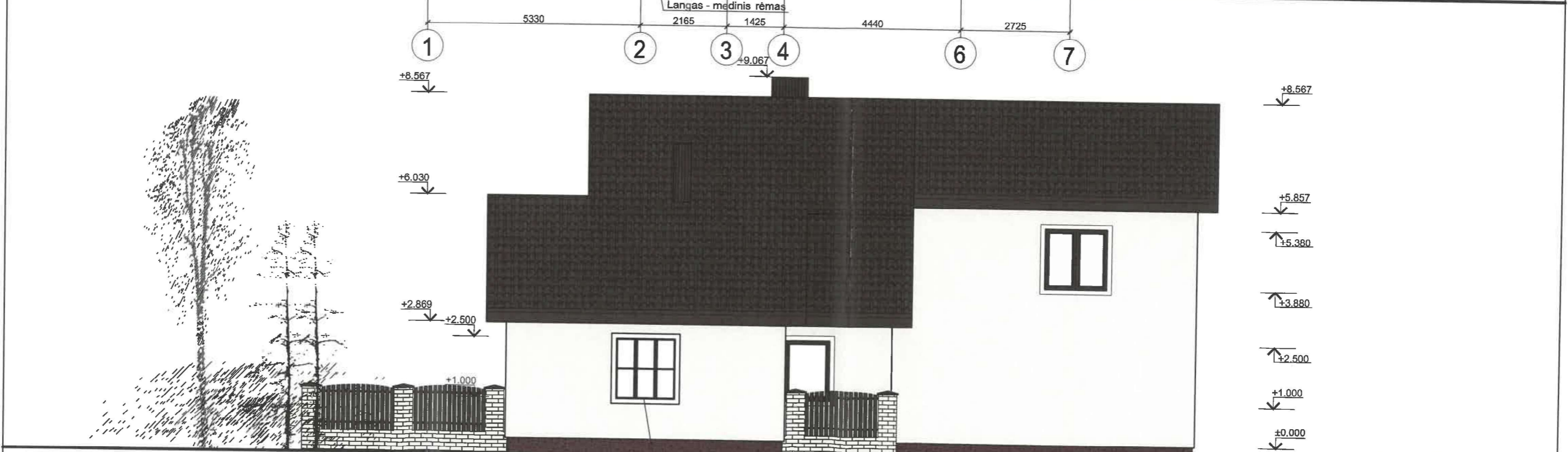

SUTARTINIAI ŽYMĖJIMAI

- Tinkas RAL 9002
- Tinkas RAL 1001
- Čerpes imituojanti skarda RAL 8017
- Tinkas RAL 3005
- Tinkas RAL 3005

Kultūros paveldo departamento prie Kultūros ministerijos Vilniaus skyriaus vyriausioji specialistė
Rasa Trapikiene
 2018 m. 03 mėn. 01 d. Nr. 11-PP

NT Kadastro biuras		Įm. kodas 302512529		Adresas: Kalvarijų g. 124-8, Vilnius, LT - 08211		Gyvenamojo namo (Un. Nr. 8597-0002-0016) rekonstravimo, garažo (Un. Nr. 8597-0002-0027) ir viralinės (Un. Nr. 8597-0002-0081) griovimo, Šalčininkų r. sav., Eišiškių sen., Eišiškių m., A. Mickevičiaus g. 15 (kad. Nr. 8512/0002:13) projektas.			
Atestato Nr.	Pareigos	Vardas, pavardė	data	parašas					
A 2160	PV.	Vilma Videikaitė	2018 01				Fasadai 1-7, 7-1. M 1:100		
A 2160	Arch.	Vilma Videikaitė	2018 01						
Užsakovė: V. J. R.				Projekto Nr. NTKB-2018-003		etapas	dalis	lapas	lapų
						PP	SA	6	12

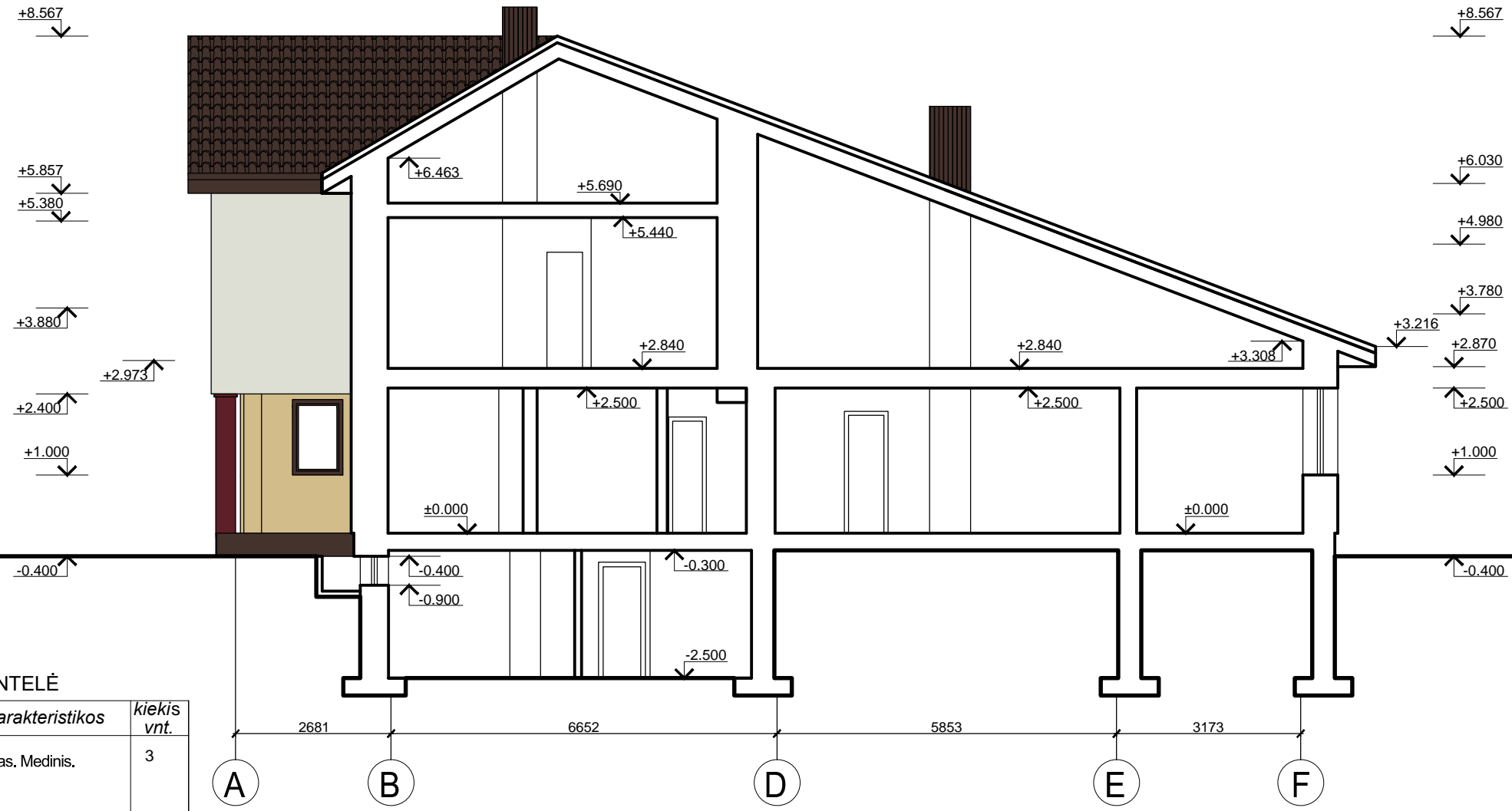

PROJEKTUOJAMŲ LANGŲ ŽINIARAŠČIO LENTELE

žym.	eskizas	techninės charakteristikos	kiekis vnt.
L1		Langas varstomas. Medinis.	3
L2		Langas varstomas. Medinis.	1
L3		Langas varstomas. Medinis.	1
L4		Langas varstomas. Medinis.	1
L5		Langas varstomas. Medinis.	1

PASTABA : prieš užsakant gaminius angų matmenis sutikslinti objekte

PROJEKTUOJAMŲ DURŲ ŽINIARAŠČIO LENTELE

ŽYM.	GAMINYS (matmenys- angos)	kiekis vnt.	PASTABOS
D1	2200 x 1390mm	1	lauko - medinės (dešininės)
D2	2100 x 850mm	2	vidaus - medinės (dešininės)
D3	2200 x 860mm	1	lauko - medinės (kairinės)
D4	2100 x 850mm	2	vidaus - medinės (kairinės)

PASTABA : prieš užsakant gaminius angų matmenis sutikslinti objekte

		Įm. kodas 302512529 Adresas: Kalvarijų g. 124-8, Vilnius, LT - 08211		Gyvenamojo namo (Un. Nr. 8597-0002-0016) rekonstravimo, garažo (Un. Nr. 8597-0002-0027) ir viralinės (Un. Nr. 8597-0002-0081) griovimo, Šalčininkų r. sav., Eišiškių sen., Eišiškių m., A. Mickevičiaus g. 15 (kad. Nr. 8512/0002:13) projektas.	
Atestato Nr.	Pareigos	Vardas, pavardė	data	parašas	Pjūvis A-A. Langų ir durų žiniaraščių lentelės. M 1:100
A 2160	PV.	Vilma Videikaitė	2018 01		
A 2160	Arch.	Vilma Videikaitė	2018 01		
Užsakovė: V. J. R.					Projekto Nr. NTKB-2018-003 etapas: PP, dalis: SA, lapas: 7, lapų: 12



 Įm. kodas 302512529 Adresas: Kalvarijų g. 124-8, Vilnius, LT - 08211				Gyvenamojo namo (Un. Nr. 8597-0002-0016) rekonstravimo, garažo (Un. Nr. 8597-0002-0027) ir viralinės (Un. Nr. 8597-0002-0081) griovimo, Šalčininkų r. sav., Eišiškių sen., Eišiškių m., A. Mickevičiaus g. 15 (kad. Nr. 8512/0002:13) projektas.												
Atestato Nr.	Pareigos	Vardas, pavardė	data	parašas	Esamo pastato nuotraukos											
A 2160	PV.	Vilma Videikaitė	2018 01													
A 2160	Arch.	Vilma Videikaitė	2018 01		<table border="1"> <tr> <td>Projekto Nr.</td> <td>etapas</td> <td>dalis</td> <td>lapas</td> <td>lapų</td> </tr> <tr> <td>NTKB-2018-003</td> <td>PP</td> <td>SA</td> <td>8</td> <td>12</td> </tr> </table>		Projekto Nr.	etapas	dalis	lapas	lapų	NTKB-2018-003	PP	SA	8	12
Projekto Nr.	etapas	dalis	lapas	lapų												
NTKB-2018-003	PP	SA	8	12												
Užsakovė: V. J. R.																

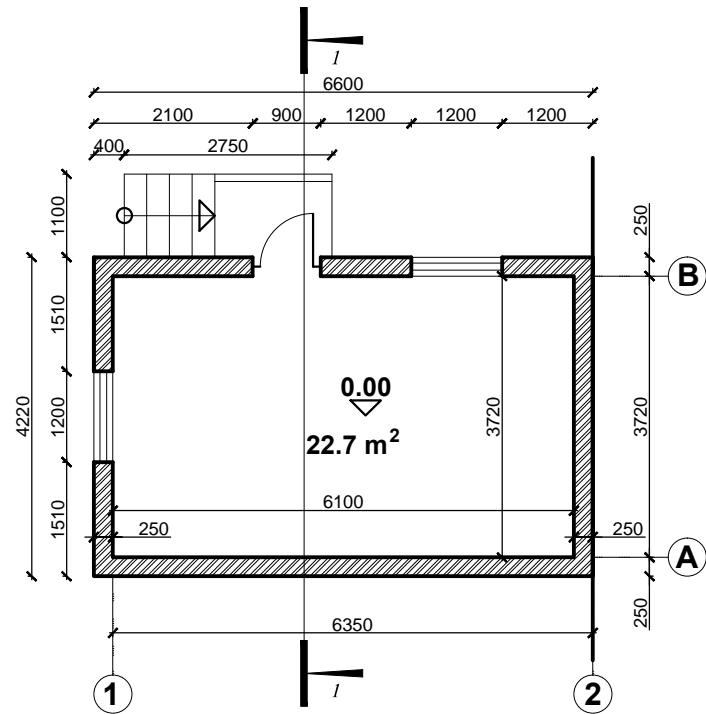
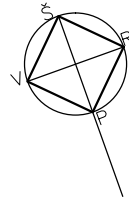

PIRMO AUKŠTO PLANAS M 1:100

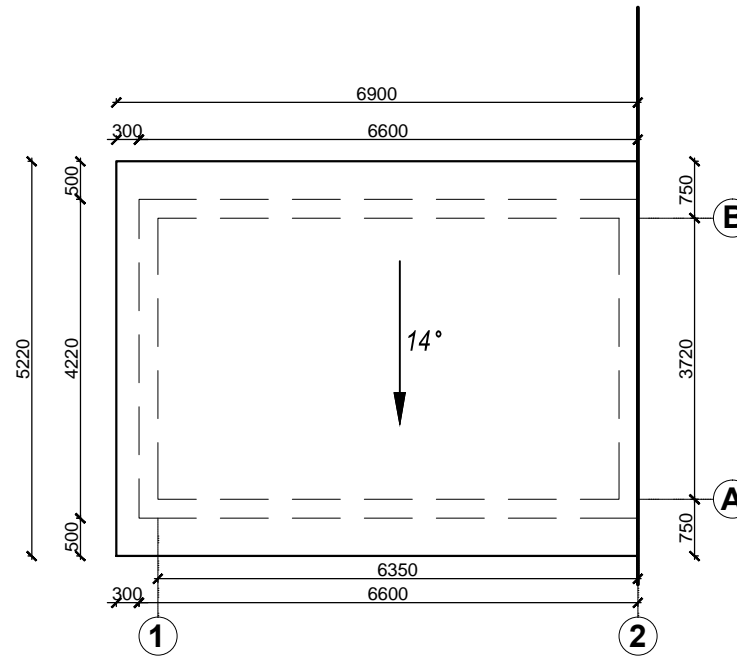

STOGO PLANAS M 1:100

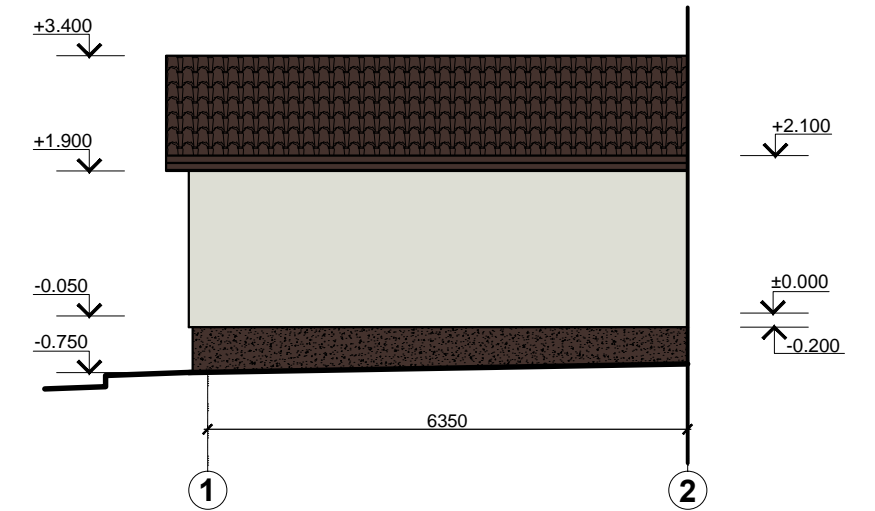

FASADAS 1-2

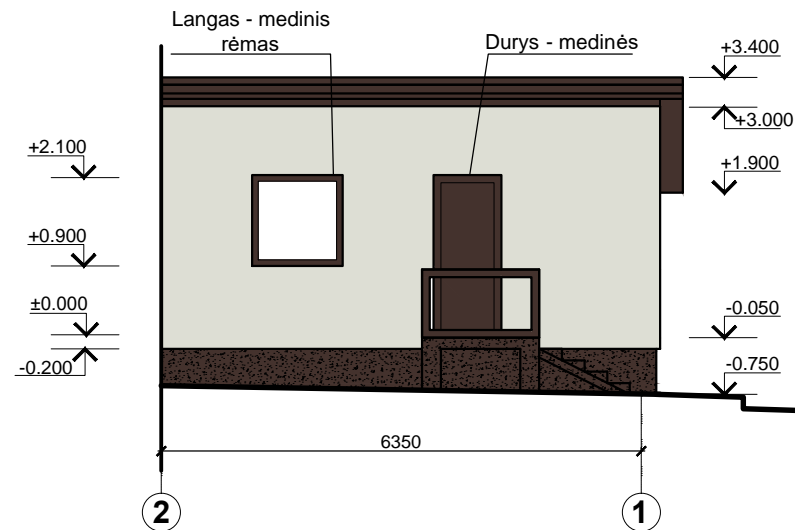

FASADAS 2-1

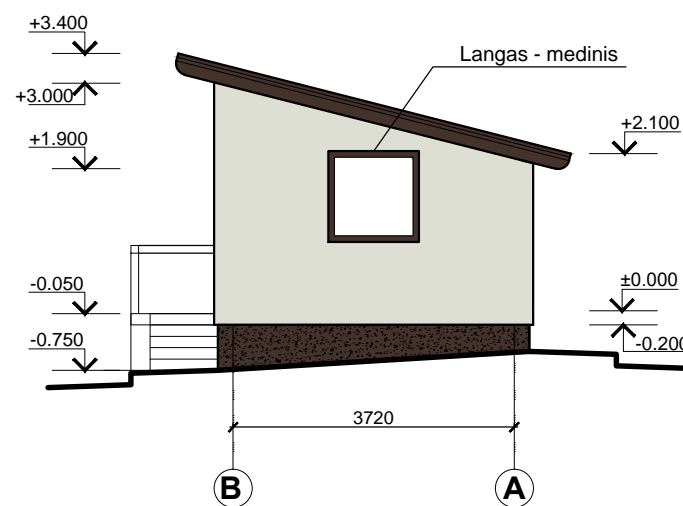

FASADAS B-A

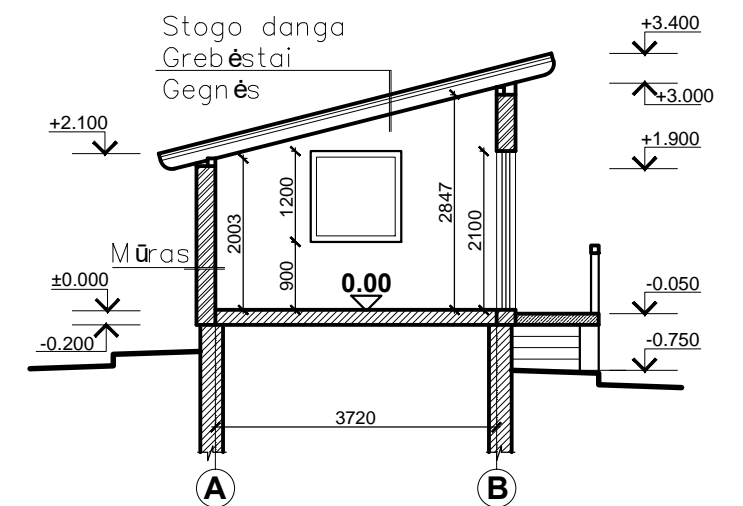

PJŪVIS 1-1

**NAUJAI PROJEKTUOJAMO
PAGALBINIO ŪKIO PASTATO Nr.1
BENDRIEJI RODIKLIAI**

1. BENDRAS PLOTAS - 22,70 m²
2. UŽSTATYMO PLOTAS - 31,00 m²
3. PASTATO AUKŠTIS - 3,80 m
4. PASTATO TŪRIS - 95,00 m³
5. PAMATAI - monolitiniai, betoniniai
6. SIENOS - mūras
7. STOGAS - medinė konstrukcija
8. GRINDYS - betoninės
9. DURYS - medinės
10. INŽINERINIAI TINKLAI - nėra

SUTARTINIAI ŽYMĖJIMAI

- Tinkas RAL 9002
- Čerpes imituojanti skarda RAL 8017
- Tinkas RAL 8017

Pagalbinio ūkio pastatas Nr. 1 - nesudėtingas I grupės pastatas.

		Įm. kodas 302512529 Adresas: Kalvarijų g. 124-8, Vilnius, LT - 08211		Gyvenamojo namo (Un. Nr. 8597-0002-0016) rekonstravimo, garažo (Un. Nr. 8597-0002-0027) ir viralinės (Un. Nr. 8597-0002-0081) griovimo, Šalčininkų r. sav., Eišiškių sen., Eišiškių m., A. Mickevičiaus g. 15 (kad. Nr. 8512/0002:13) projektas.	
Atestato Nr.	Pareigos	Vardas, pavardė	data	parašas	Pagalbinio ūkio pastatas Nr. 1. M 1:100
A 2160	PV.	Vilma Videikaitė	2018 01		
A 2160	Arch.	Vilma Videikaitė	2018 01		
Užsakovė: V. J. R.					Projekto Nr. NTKB-2018-003
		etapas	dalis	lapas	lapų
		PP	SA	9	12

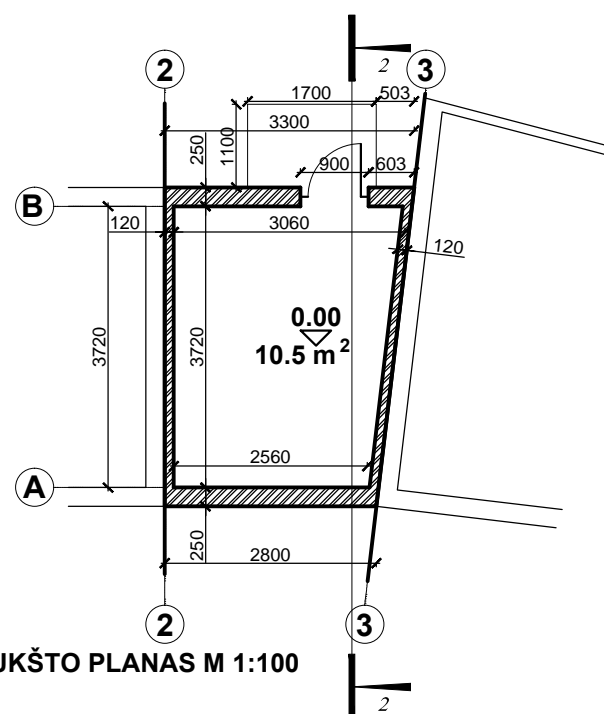
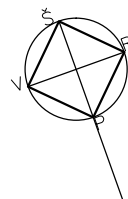

PIRMO AUKŠTO PLANAS M 1:100

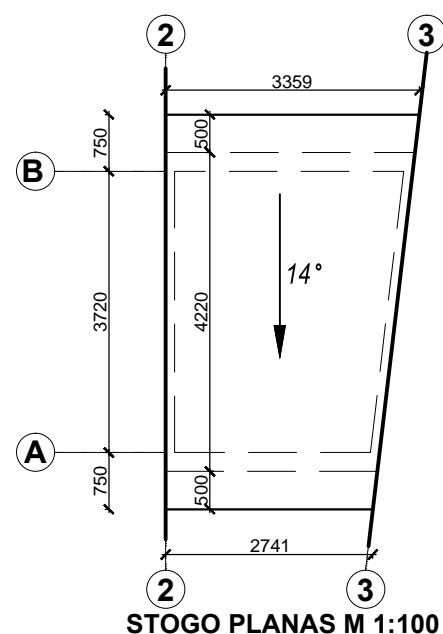

STOGO PLANAS M 1:100

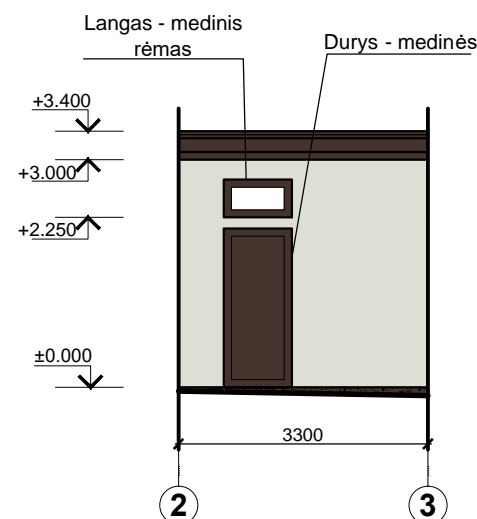

FASADAS 2-3

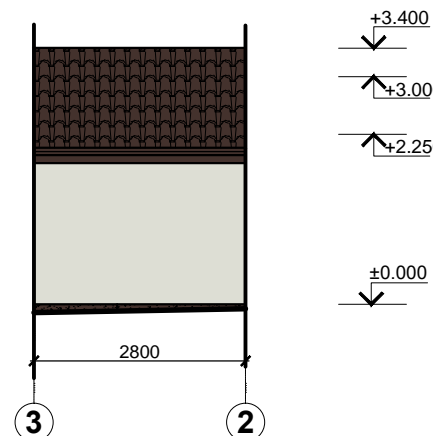

FASADAS 3-2

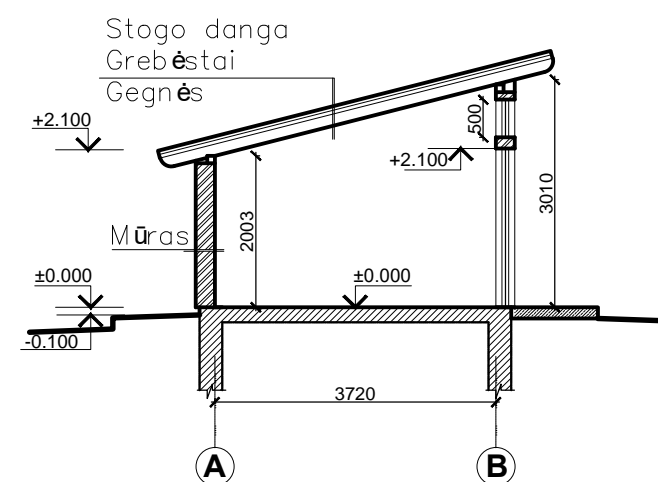

PJŪVIS 2-2

**NAUJAI PROJEKTUOJAMO
PAGALBINIO ŪKIO PASTATO Nr.2
BENDRIEJI RODIKLIAI**

1. BENDRAS PLOTAS - 10,50 m²
2. UŽSTATYMO PLOTAS - 13,00 m²
3. PASTATO AUKŠTIS - 3,50 m
4. PASTATO TŪRIS - 37,00 m³
5. PAMATAI - monolitiniai, betoniniai
6. SIENOS - mūras
7. STOGAS - medinė konstrukcija
8. GRINDYS - betoninės
9. DURYS - medinės
10. INŽINERINIAI TINKLAI - nėra

SUTARTINIAI ŽYMĖJIMAI

- Tinkas RAL 9002
- Čerpes imituojanti skarda RAL 8017
- Tinkas RAL 8017

Pagalbinio ūkio pastatas Nr. 2 - nesudėtingas I grupės pastatas.

		Įm. kodas 302512529 Adresas: Kalvarijų g. 124-8, Vilnius, LT - 08211		Gyvenamojo namo (Un. Nr. 8597-0002-0016) rekonstravimo, garažo (Un. Nr. 8597-0002-0027) ir viralinės (Un. Nr. 8597-0002-0081) griovimo, Šalčininkų r. sav., Eišiškių sen., Eišiškių m., A. Mickevičiaus g. 15 (kad. Nr. 8512/0002:13) projektas.	
Atestato Nr.	Pareigos	Vardas, pavardė	data	parašas	Pagalbinio ūkio pastatas Nr. 2. M 1:100
A 2160	PV.	Vilma Videikaitė	2018 01		
A 2160	Arch.	Vilma Videikaitė	2018 01		
Užsakovė: V. J. R.					Projekto Nr. NTKB-2018-003
		etapas	dalis	lapas	lapų
		PP	SA	10	12

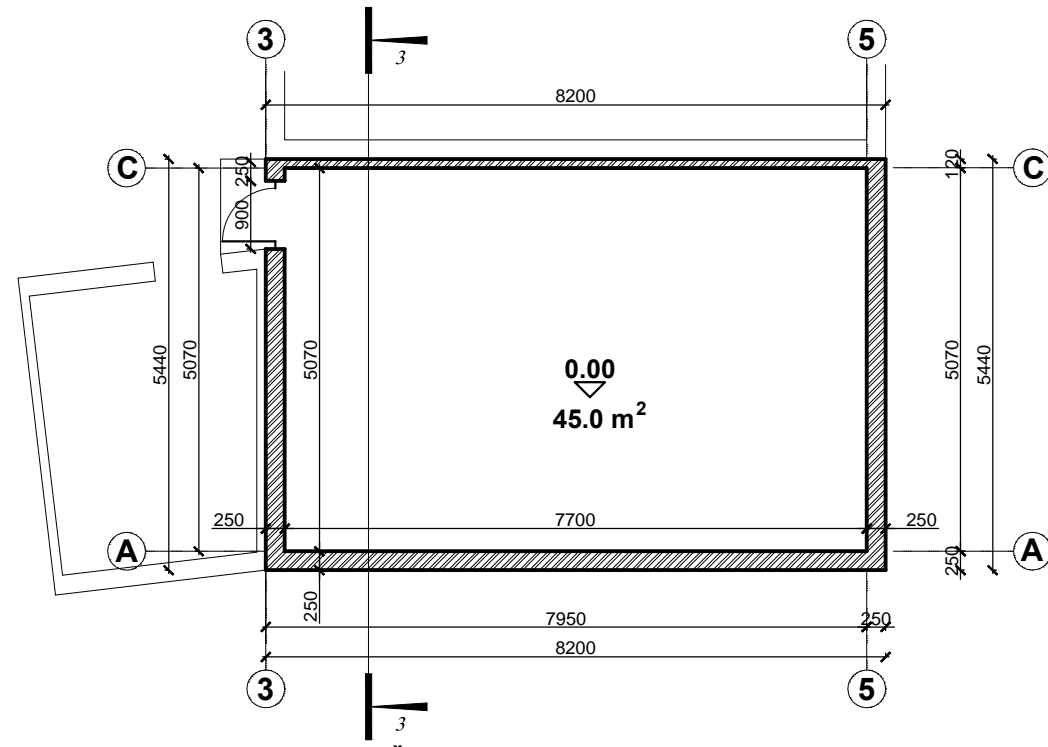
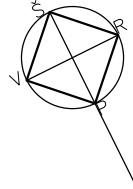

PIRMO AUKŠTO PLANAS M 1:100

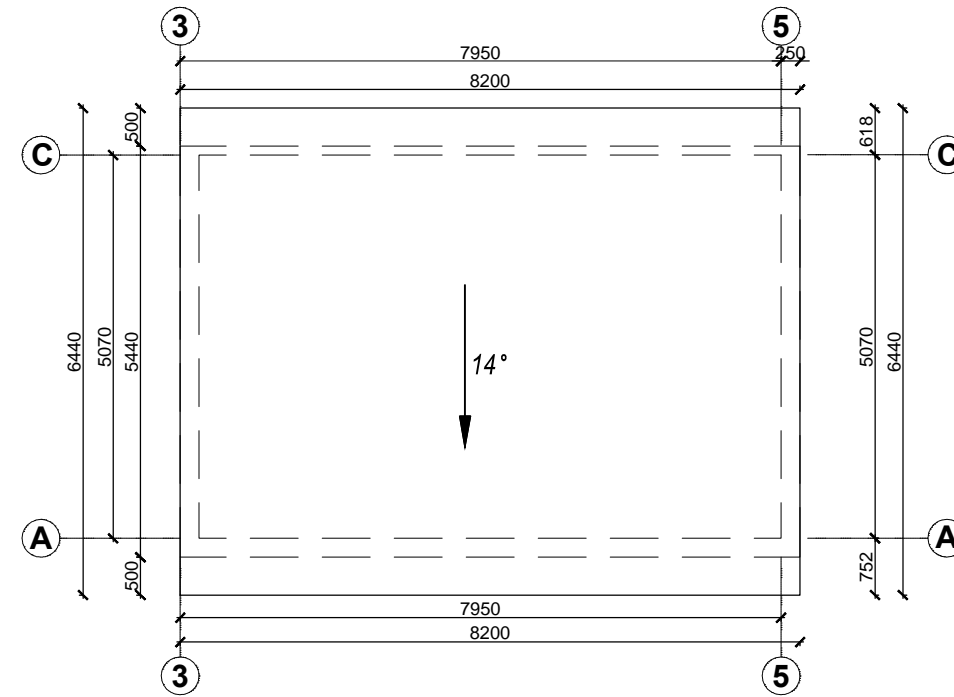

STOGO PLANAS M 1:100

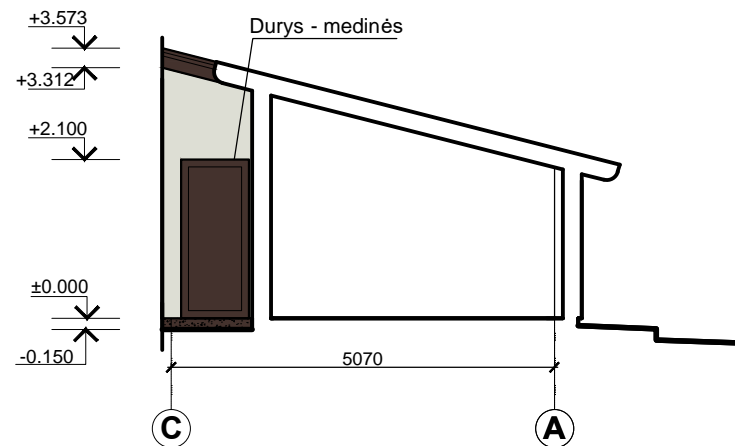

FASADAS C-A

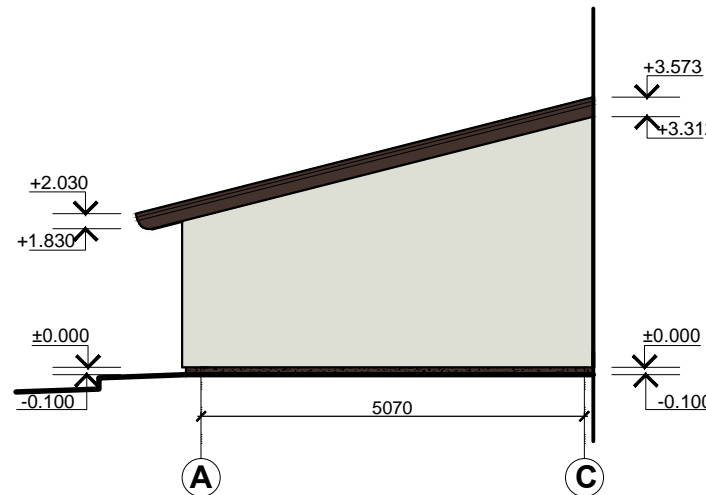

FASADAS A-C

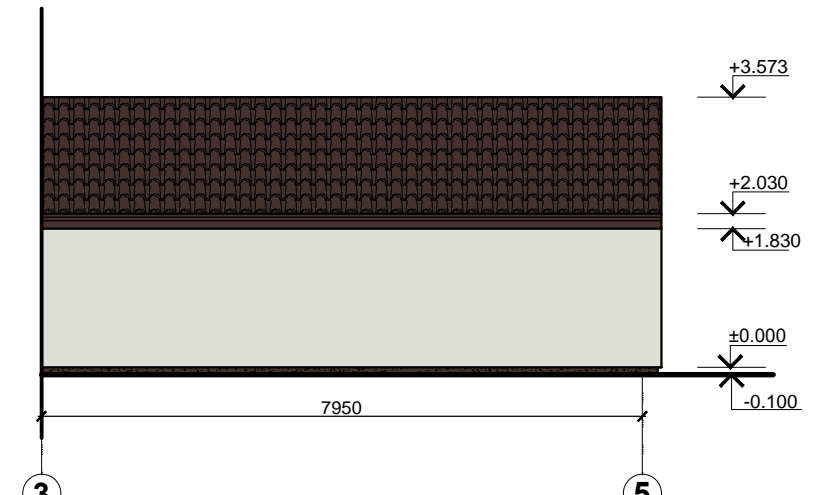

FASADAS 3-4

**NAUJAI PROJEKTUOJAMO
PAGALBINIO ŪKIO PASTATO Nr.3
BENDRIEJI RODIKLIAI**

1. BENDRAS PLOTAS - 34,70 m²
2. UŽSTATYMO PLOTAS - 45,00 m²
3. PASTATO AUKŠTIS - 3,70 m
4. PASTATO TŪRIS - 130,00 m³
5. PAMATAI - monolitiniai, betoniniai
6. SIENOS - mūras
7. STOGAS - medinė konstrukcija
8. GRINDYS - betoninės
9. DURYS - medinės
10. INŽINERINIAI TINKLAI - nėra

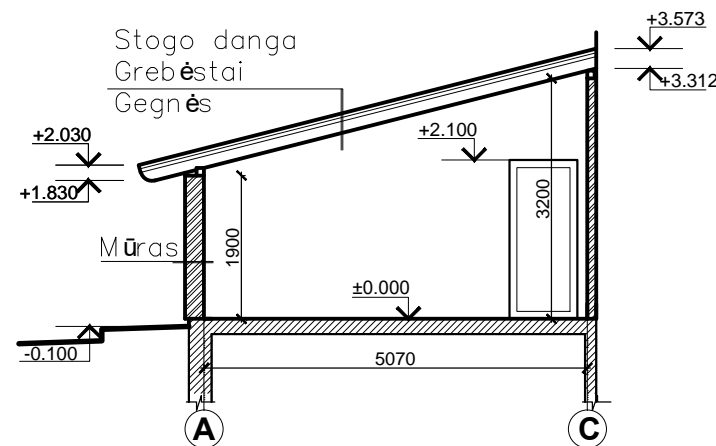

PJŪVIS 3-3

SUTARTINIAI ŽYMĖJIMAI

- Tinkas RAL 9002
- Čerpes imituojanti skarda RAL 8017
- Tinkas RAL 8017

Pagalbinio ūkio pastatas Nr. 3 - nesudėtingas I grupės pastatas.

		Įm. kodas 302512529 Adresas: Kalvarijų g. 124-8, Vilnius, LT - 08211		Gyvenamojo namo (Un. Nr. 8597-0002-0016) rekonstravimo, garažo (Un. Nr. 8597-0002-0027) ir viralinės (Un. Nr. 8597-0002-0081) griovimo, Šalčininkų r. sav., Eišiškių sen., Eišiškių m., A. Mickevičiaus g. 15 (kad. Nr. 8512/0002:13) projektas.	
Atestato Nr.	Pareigos	Vardas, pavardė	data	parašas	Pagalbinio ūkio pastatas Nr. 3. M 1:100
A 2160	PV.	Vilma Videikaitė	2018 01		
A 2160	Arch.	Vilma Videikaitė	2018 01		
Užsakovė: V. J. R.					Projekto Nr. NTKB-2018-003
		etapas	dalis	lapas	lapų
		PP	SA	11	12

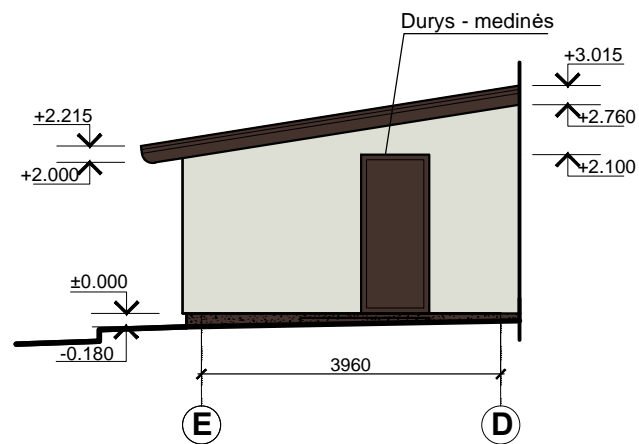
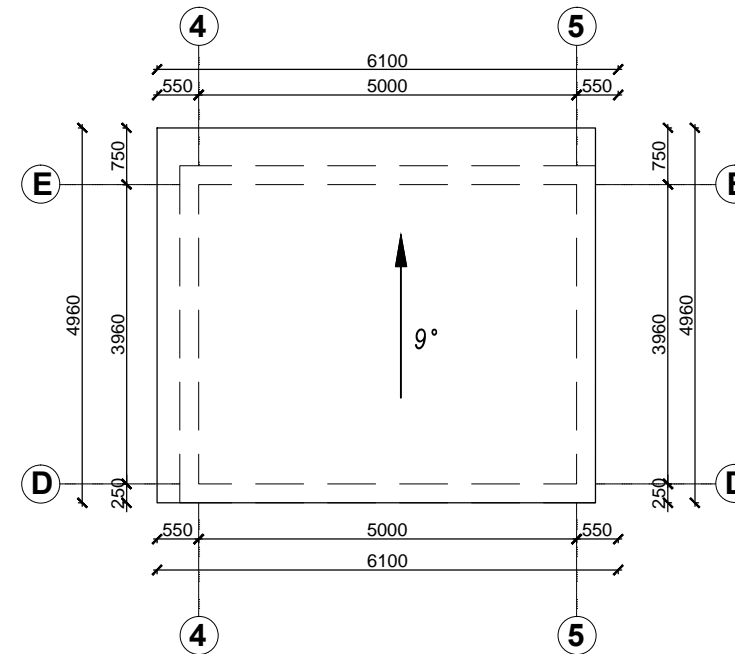
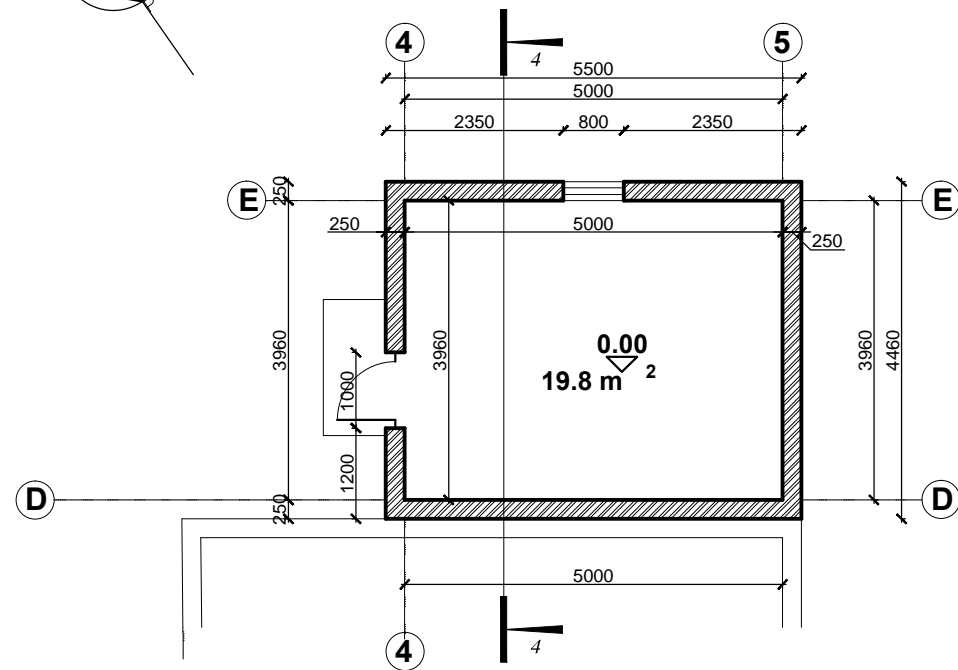
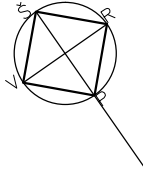

FASADAS E-D

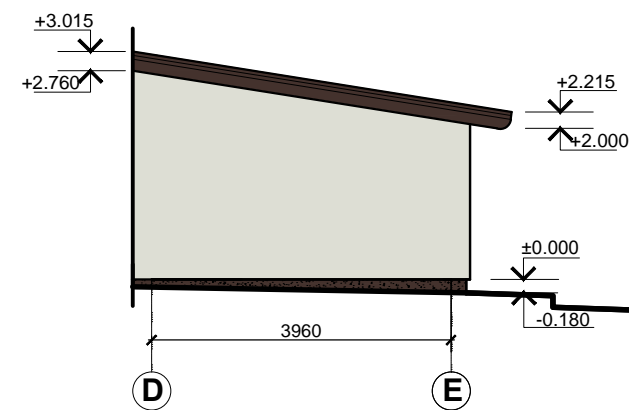

FASADAS D-E

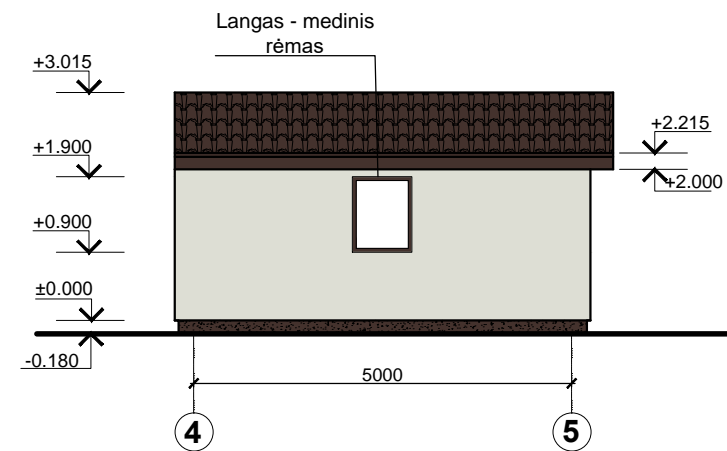

FASADAS 4-5

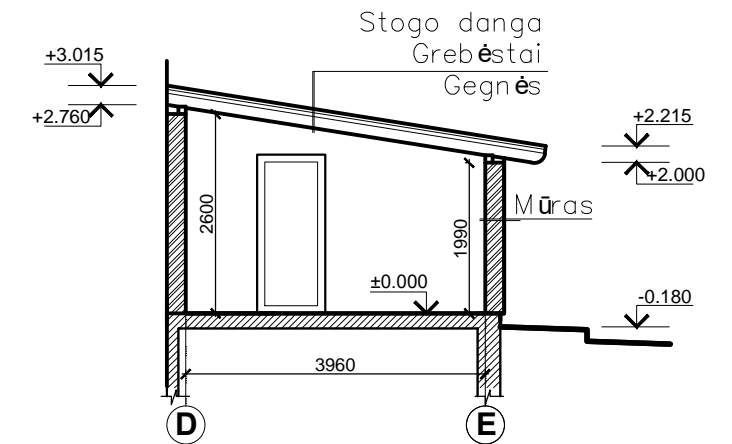

PJŪVIS 4-4

**NAUJAI PROJEKTUOJAMO
PAGALBINIO ŪKIO PASTATO Nr.4
BENDRIEJI RODIKLIAI**

1. BENDRAS PLOTAS - 19,80 m²
2. UŽSTATYMO PLOTAS - 25,00 m²
3. PASTATO AUKŠTIS - 3,20 m
4. PASTATO TŪRIS - 70,00 m³
5. PAMATAI - monolitiniai, betoniniai
6. SIENOS - mūras
7. STOGAS - medinė konstrukcija
8. GRINDYS - betoninės
9. DURYS - medinės
10. INŽINERINIAI TINKLAI - nėra

SUTARTINIAI ŽYMĖJIMAI

- Tinkas RAL 9002
- Čerpes imituojanti skarda RAL 8017
- Tinkas RAL 8017

Pagalbinio ūkio pastatas Nr. 4 - nesudėtingas I grupės pastatas.

		Įm. kodas 302512529		Gyvenamojo namo (Un. Nr. 8597-0002-0016) rekonstravimo, garažo (Un. Nr. 8597-0002-0027) ir viralinės (Un. Nr. 8597-0002-0081) griovimo, Šalčininkų r. sav., Eišiškių sen., Eišiškių m., A. Mickevičiaus g. 15 (kad. Nr. 8512/0002:13) projektas.	
		Adresas: Kalvarijų g. 124-8, Vilnius, LT - 08211			
Atestato Nr.	Pareigos	Vardas, pavardė	data	parašas	Pagalbinio ūkio pastatas Nr. 4. M 1:100
A 2160	PV.	Vilma Videikaitė	2018 01		
A 2160	Arch.	Vilma Videikaitė	2018 01		
Užsakovė: V. J. R.					Projekto Nr. NTKB-2018-003
		etapas	dalis	lapas	lapų
		PP	SA	12	12