| Inžineriniame topografiniame plane esamos požeminės komunikacijos sutikslintos : | | | | |
|---|---|---|---|---|
| Eil. Nr. | Įstaigos pavadinimas | Sutiksl. data | Sutikslintojo pareigos/pavardė | Parašas |
| 1 | AB "LESTO" | | | |
| 2 | AB "TEO",LT Vilniaus PDP centras resursų skyrius | | | |
| 3 | AB "Lietuvos dujos" Vilniaus fil. Šalčininkų sk. | | | |
| 4 | Šalčininkų Žemės ūkio skyrius | | | |

Derinimo išrašas teisingas _____ parašas inž. F.Steponavičius

| UAB "Soklida" Licencija Nr.114 G-364 | | | | |
|---|---|---|---|---|
| Atliko: | inž. F.Steponavičius | | | |
| Užsakovas: | | | | |
| Objektas: | Baltoji Vokė, Baltosios Vokės sen., Šalčininkų r. Inžinerinis topografinis planas | | | |
| | Mastelis | Lapų sk. | Lapo Nr. | Data |
| | 1:500 | 1 | 1 | 2011 m. 08 mėn. |

SUDERINTA. AB LESTO- 2011 09 06.

TEO LT, AB
TEO Vilniaus tinklo eksploatavimo centras
Tinklo resursų ir statybos skyrius
PRITARTA
Parašas
2011 m. 09 mėn. 23 d.
Arvydas Ališauskas
Inžinierius

Šalčininkų tinklo eksploatavimo grupės vadovas
Vladimir Voitkevičius

Direktorė
Danuta ŠUCKEV

SUDERINTA
2011 m. 08 mėn.
Šalčininkų ŽŪS
Vyriausiojo specialisto
Natalja Tracevič

AB „Lietuvos dujos", Vilniaus filialas
Šalčininkų skyrius
SUDERINTA
2011-08-23
AB „Lietuvos dujos" Vilniaus filialo Eksploatacinės tarnybos Šalčininkų skyrius Vadovaujantysis inžinierius
Mečislav Zareckij

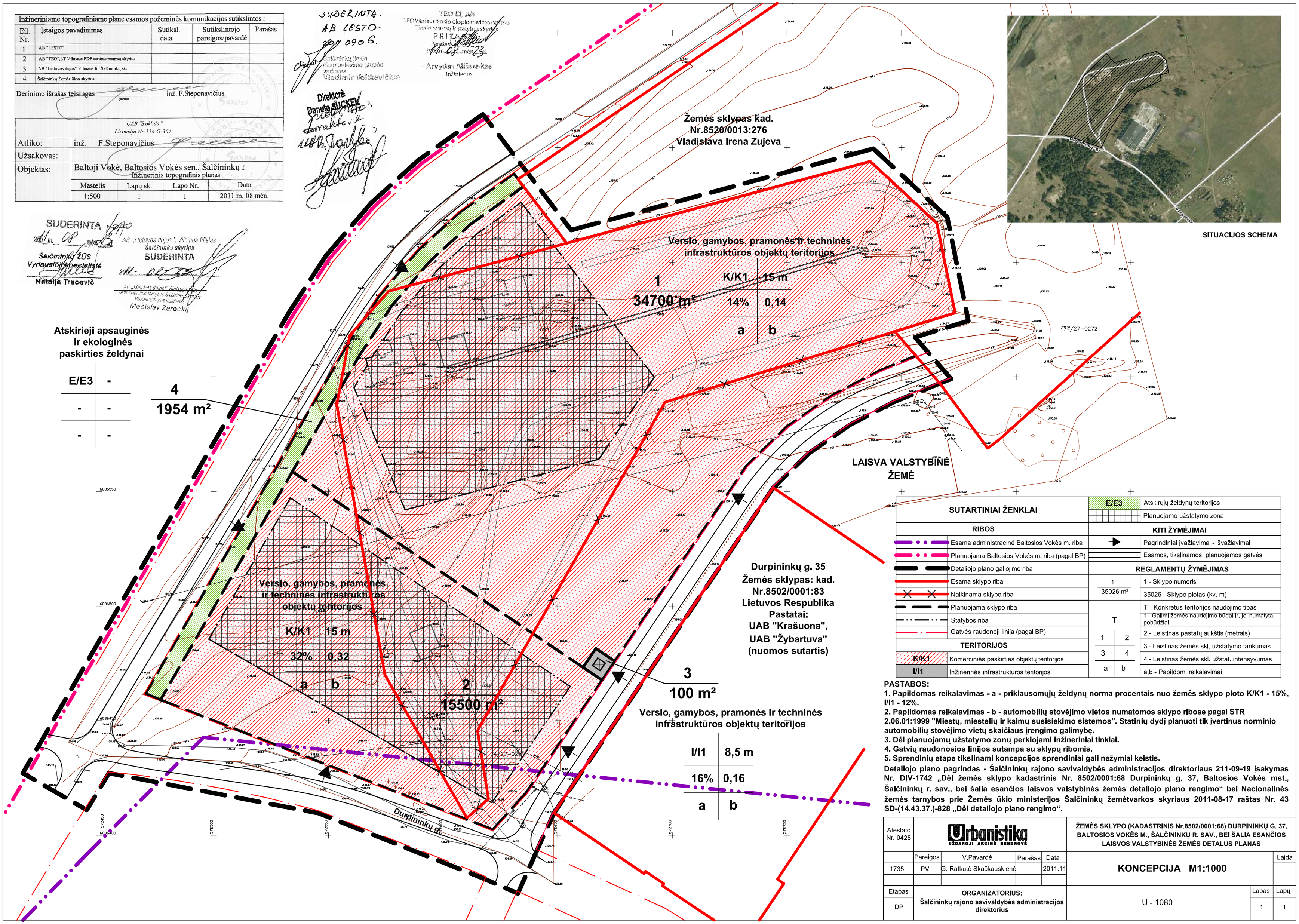


| SUTARTINIAI ŽENKLAI | | E/E3 | Atskirųjų želdynų teritorijos |
|---|---|---|---|
| | | | Planuojamo užstatymo zona |
| RIBOS | | KITI ŽYMĖJIMAI | |
| | Esama administracinė Baltosios Vokės m. riba | | Pagrindiniai įvažiavimai - išvažiavimai |
| | Planuojama Baltosios Vokės m. riba (pagal BP) | | Esamos, tikslinamos, planuojamos gatvės |
| | Detaliojo plano galiojimo riba | REGLAMENTŲ ŽYMĖJIMAS | |
| | Esama sklypo riba | 1 / 35026 m² | 1 - Sklypo numeris |
| | Naikinama sklypo riba | | 35026 - Sklypo plotas (kv. m) |
| | Planuojama sklypo riba | T | T - Konkretus teritorijos naudojimo tipas |
| | Statybos riba | | 1 - Galimi žemės naudojimo būdai ir, jei numatyta, pobūdžiai |
| | Gatvės raudonoji linija (pagal BP) | 1 2 | 2 - Leistinas pastatų aukštis (metrais) |
| TERITORIJOS | | 3 4 | 3 - Leistinas žemės skl. užstatymo tankumas |
| K/K1 | Komerciniės paskirties objektų teritorijos | | 4 - Leistinas žemės skl. užstat. intensyvumas |
| I/I1 | Inžinerinės infrastruktūros teritorijos | a b | a,b - Papildomi reikalavimai |

**PASTABOS:**

**1. Papildomas reikalavimas - a - priklausomųjų želdynų norma procentais nuo žemės sklypo ploto K/K1 - 15%, I/I1 - 12%.**

**2. Papildomas reikalavimas - b - automobilių stovėjimo vietos numatomos sklypo ribose pagal STR 2.06.01:1999 "Miestų, miestelių ir kaimų susisiekimo sistemos". Statinių dydį planuoti tik įvertinus norminio automobilių stovėjimo vietų skaičiaus įrengimo galimybę.**

**3. Dėl planuojamų užstatymo zonų perklojami inžineriniai tinklai.**

**4. Gatvių raudonosios linijos sutampa su sklypų ribomis.**

**5. Sprendinių etape tikslinami koncepcijos sprendiniai gali nežymiai keistis.**

**Detaliojo plano pagrindas - Šalčininkų rajono savivaldybės administracijos direktoriaus 211-09-19 įsakymas Nr. DĮV-1742 „Dėl žemės sklypo kadastrinis Nr. 8502/0001:68 Durpininkų g. 37, Baltosios Vokės mst., Šalčininkų r. sav., bei šalia esančios laisvos valstybinės žemės detaliojo plano rengimo“ bei Nacionalinės žemės tarnybos prie Žemės ūkio ministerijos Šalčininkų žemėtvarkos skyriaus 2011-08-17 raštas Nr. 43 SD-(14.43.37.)-828 „Dėl detaliojo plano rengimo“.**

| Atestato Nr. 0428 | Urbanistika UŽDAROJI AKCINĖ BENDROVĖ | | | | ŽEMĖS SKLYPO (KADASTRINIS Nr.8502/0001:68) DURPININKŲ G. 37, BALTOSIOS VOKĖS M., ŠALČININKŲ R. SAV., BEI ŠALIA ESANČIOS LAISVOS VALSTYBINĖS ŽEMĖS DETALUS PLANAS | |
|---|---|---|---|---|---|---|
| | Parelgos | V.Pavardė | Parašas | Data | KONCEPCIJA M1:1000 | Laida |
| 1735 | PV | G. Ratkutė Skačkauskienė | | 2011.11 | | |
| Etapas | ORGANIZATORIUS: Šalčininkų rajono savivaldybės administracijos direktorius | | | | U - 1080 | Lapas / Lapų |
| DP | | | | | | 1 / 1 |